TOI L'INCONNU QUI ME RESSEMBLE

Paroles et musique : Jean-Claude GIANADDA
Harmonisation : Alain LANGRÉE

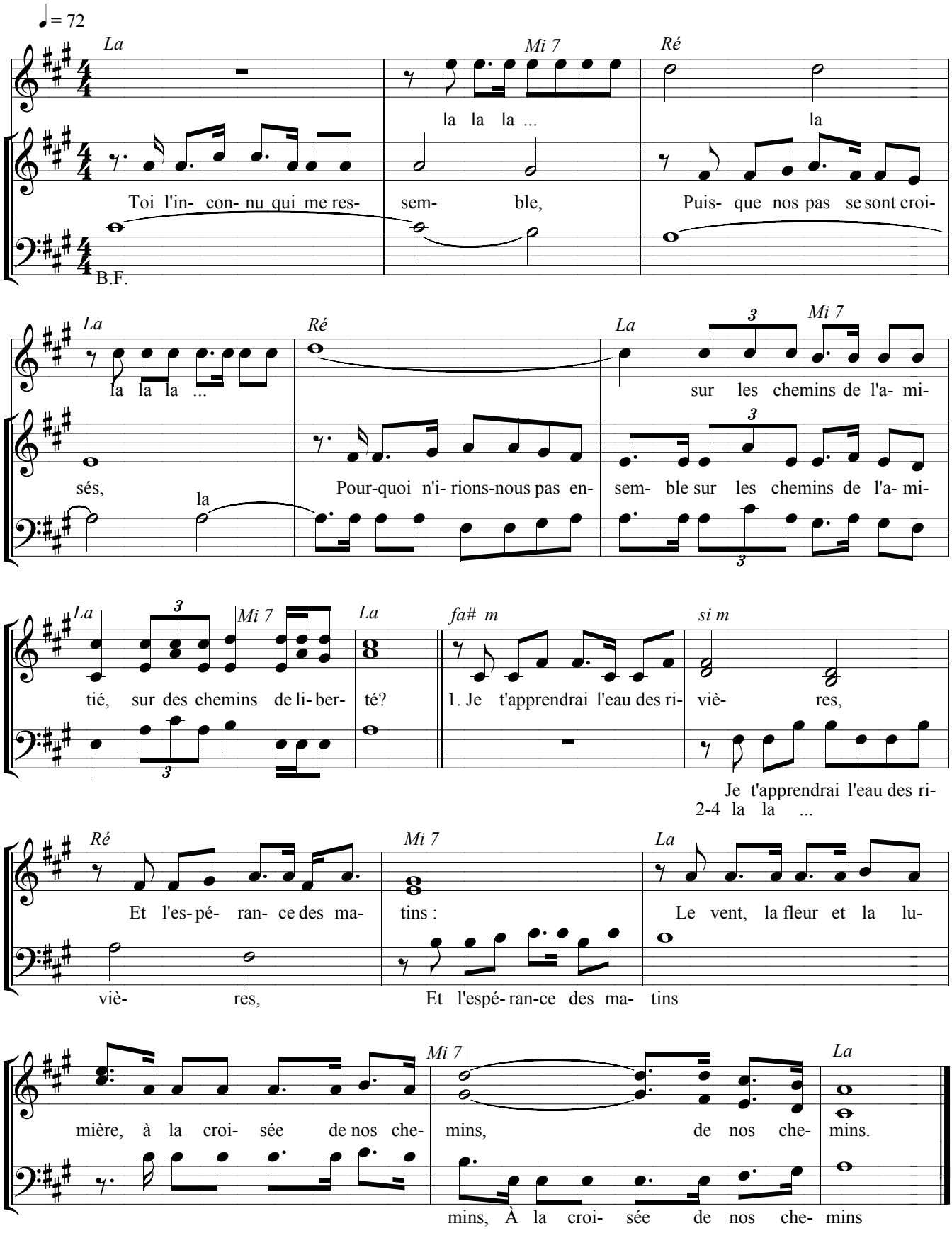

TOI L'INCONNU QUI ME RESSEMBLES

Paroles et musique : Jean-Claude GIANADDA

Disques: *Veillée avec Raymond Fau -Un monde plus beau -Veiller n° 2 - Rêver Ressembler*

Refrain :
Toi l'inconnu qui me ressembles,
Puisque nos pas se sont croisés,
Pourquoi n'irions-nous pas ensemble
Sur les chemins de l'amitié
Sur les chemins de liberté ?

1.- Je t'apprendrai l'eau des rivières
Et l'espérance des matins,
Le vent, la fleur et la lumière
À la croisée de nos chemins,
À la croisée de nos chemins.

2.- Tu m'apprendras ce qu'est le monde,
Le secret de chaque saison
Quand différentes, elles se confondent
À la croisée de nos chansons,
À la croisée de nos chansons.

3.- Nous habiterons la rencontre,
Tu seras l'aube et moi le jour.
L'eau et la soif viendront
À la croisée de notre amour
À la croisée de notre amour.

4.- Nous ferons une vie nouvelle
Un demain plus beau qu'aujourd'hui,
Nous ferons une terre plus belle
À la croisée de notre vie
À la croisée de notre vie.

Thème - Utilisation *: Amitié Liberté Chemin*