POUR TOI... POUR MOI

Paroles & Musique : Jean-Claude GIANADDA

Harmonisation : Jean-Serge SCHWARTZ

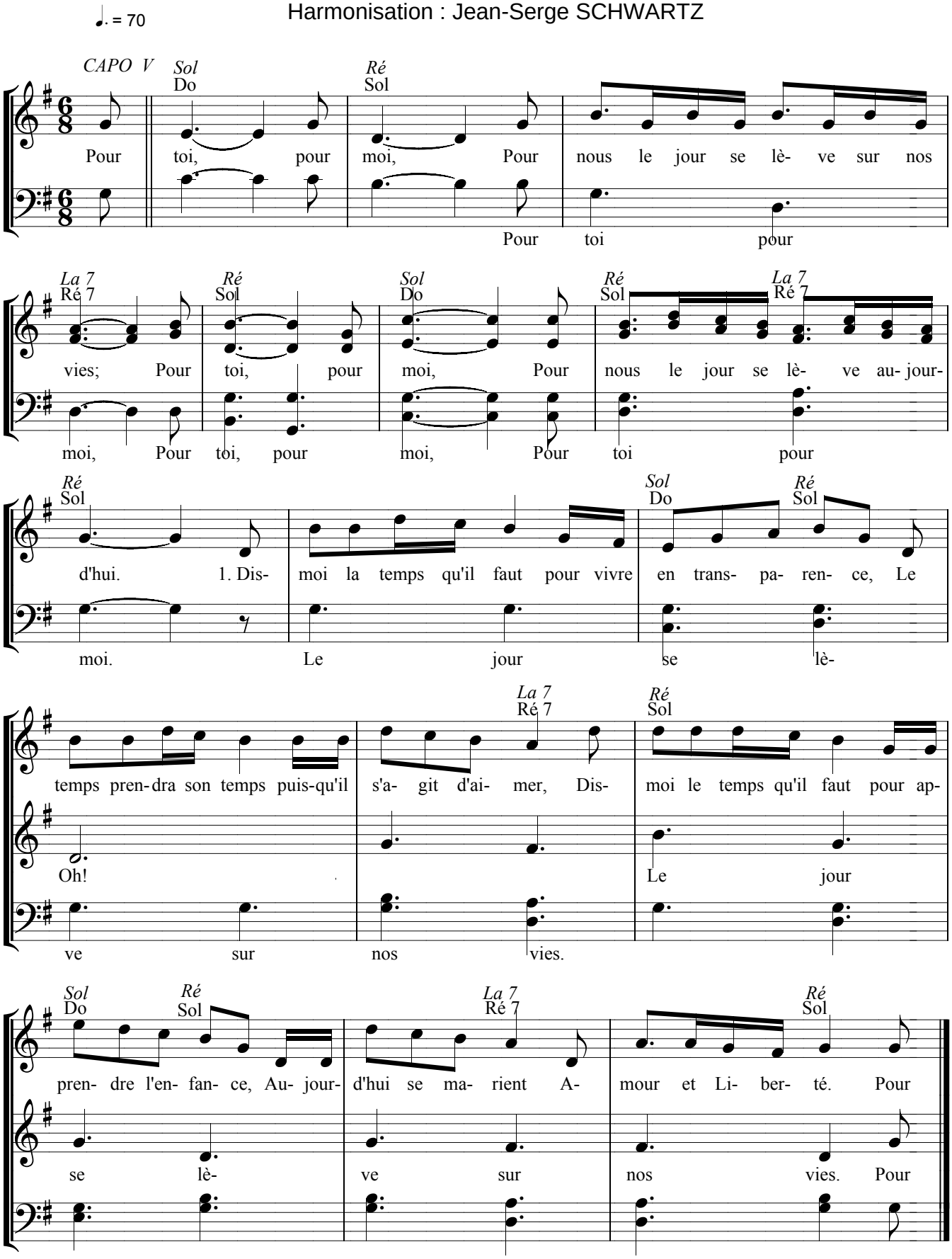

POUR TOI, POUR MOI

Paroles et musique : Jean-Claude GIANADDA

Disque : *Il est encore temps*

Refrain :

Pour toi... Pour moi...
Pour nous le jour se lève sur nos vies
Pour toi... Pour moi...
Pour nous le jour se lève aujourd'hui.

1.- Dis-moi le temps qu'il faut pour vivre en transparence,
Le temps prendra son temps puisqu'il s'agit d'aimer.
Dis-moi le temps qu'il faut pour apprendre l'enfance,
Aujourd'hui se marient Amour et Liberté.

2.- J'ai vu la vie passer en habit de tendresse,
C'est quand passe le temps que l'on peut rajeunir.
Donnons un air de fête au banquet des promesses,
Aujourd'hui c'est promis, j'épouse l'avenir.

3.- Venez les accablés, les fatigués de vivre,
On a besoin de vous pour inventer l'été.
Montrez-nous le chemin, celui qu'il nous faut suivre,
L'avenir est à ceux qui savent espérer.