C-D : B 12
En duo avec

TIBHIRINE

Paroles et musique : Jean-Claude GIANADDA

arr by Jean-Serge SCHWARTZ

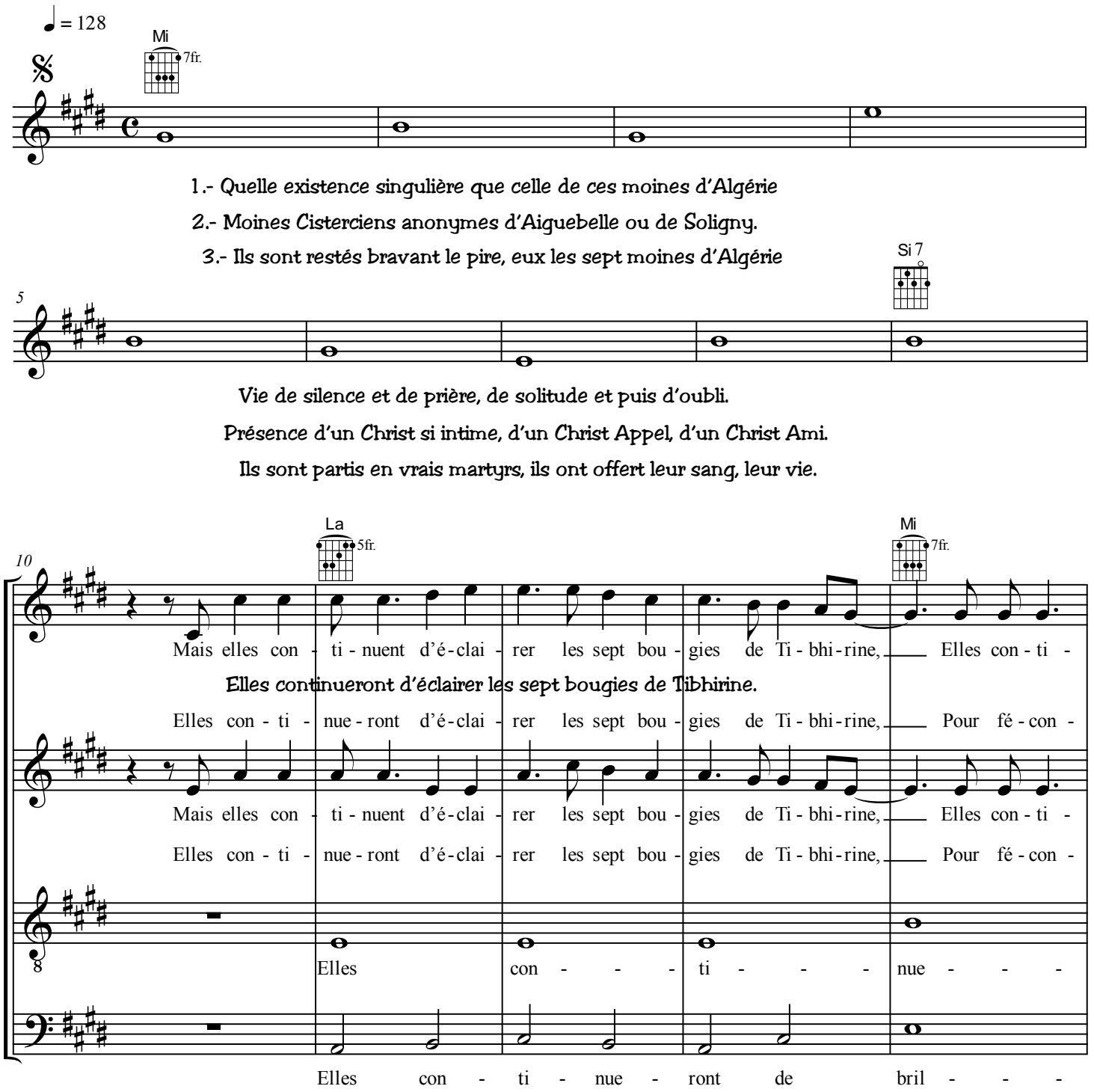

© 2019 Association Saint Bruno

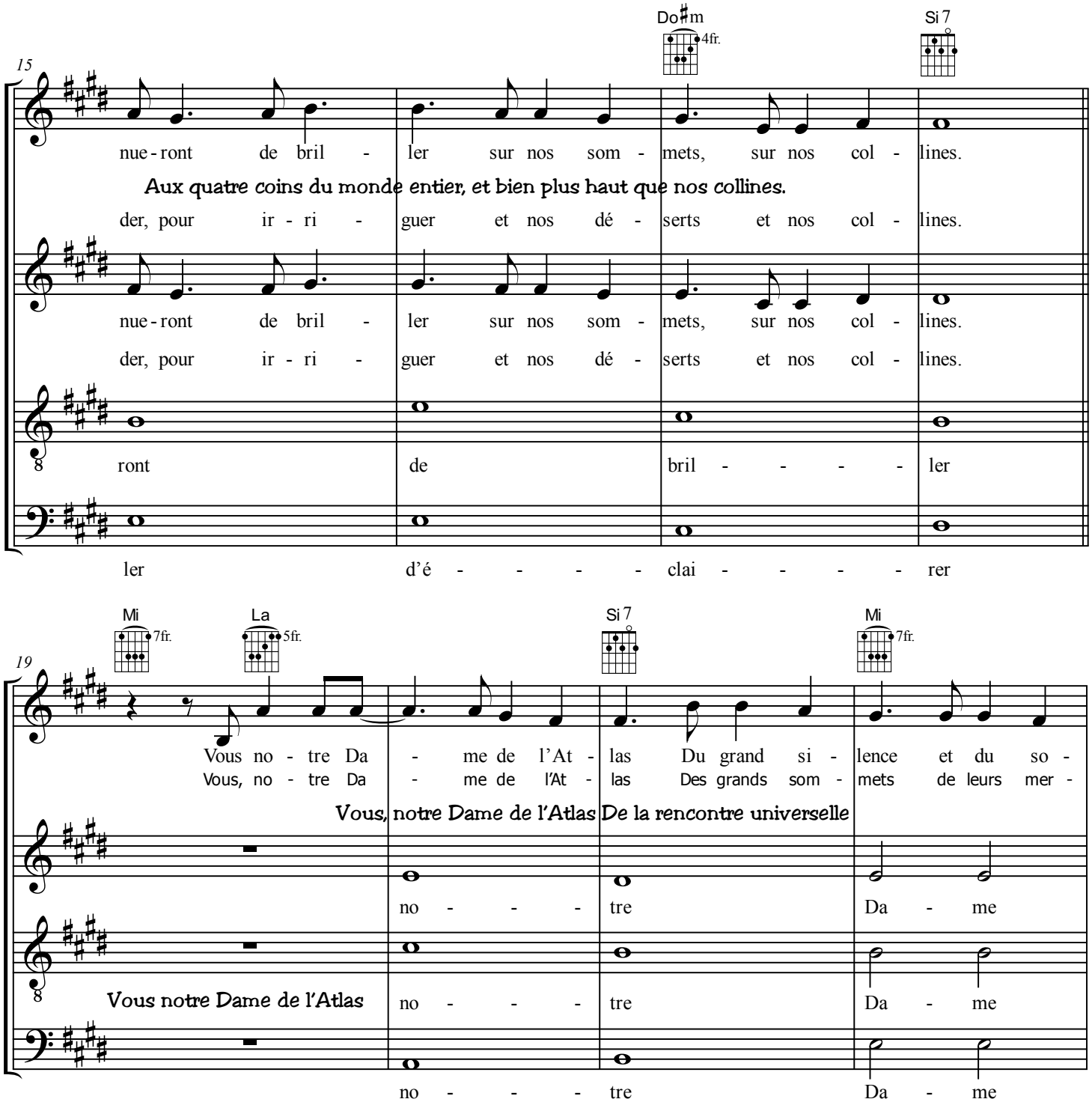
15
Do♯m
4fr.
Si 7
nue-ront de bril - ler sur nos som - mets, sur nos col - lines.
Aux quatre coins du monde entier, et bien plus haut que nos collines.
der, pour ir - ri - guer et nos dé - serts et nos col - lines.
nue-ront de bril - ler sur nos som - mets, sur nos col - lines.
der, pour ir - ri - guer et nos dé - serts et nos col - lines.
ront de bril - - - - ler
ler d'é - - - - clai - - - - rer
19
Mi
7fr.
La
5fr.
Si 7
Mi
7fr.
Vous no - tre Da - me de l'At - las Du grand si - lence et du so -
Vous, no - tre Da - me de l'At - las Des grands som - mets de leurs mer -
Vous, notre Dame de l'Atlas De la rencontre universelle
no - - - tre Da - me
Vous notre Dame de l'Atlas no - - - tre Da - me
no - - - tre Da - me

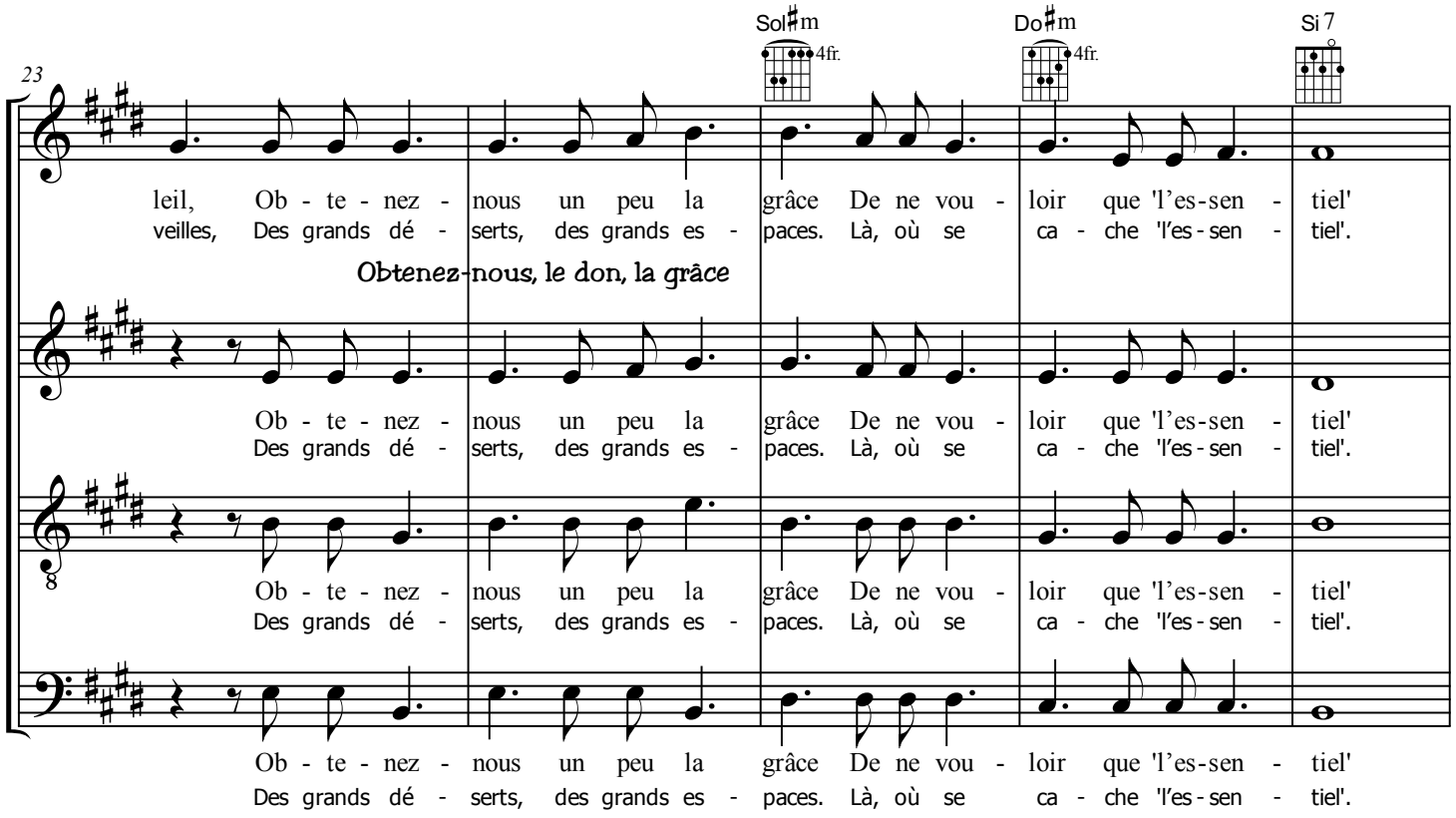

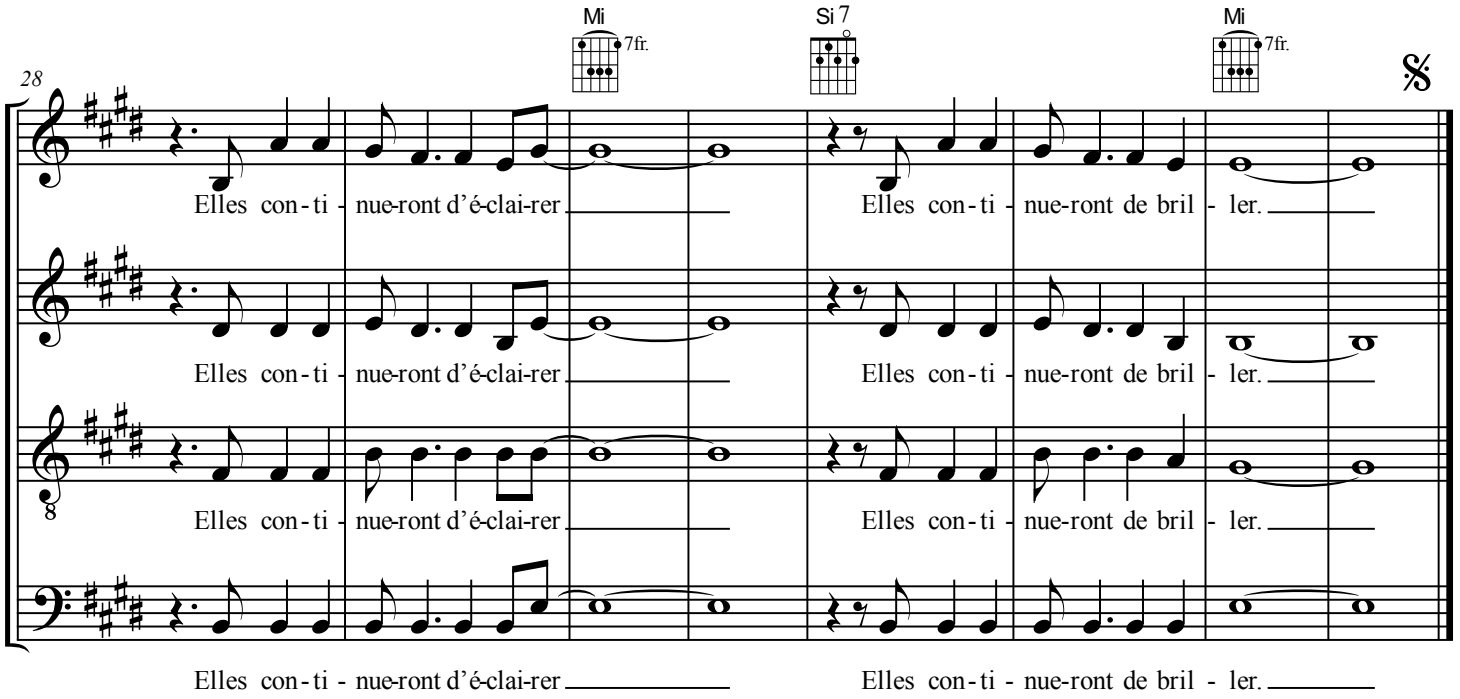

Elles continueront d'éclairer, Elles continueront de briller□.

TIBHIRINE

Paroles et musique : Jean-Claude GIANADDA

Disques : *Coffret Anthologie 2 - Intégrale 2009 - Attendre – Reconstituer - Coffret Anthologie 3 – Intégrale 2012 – Veiller et Prier n° 7 –En duo avec - Puiser*

Michael Lonsdale est un acteur français né le 24 mai 1931 dans le 16e arrondissement de Paris. Principalement connu pour ses rôles au théâtre et au cinéma, il a également prêté sa voix à divers projets audiovisuels, comme des dramatiques radiodiffusées ou des livres audios. Il met en scène en 2010 un spectacle sur sœur Emmanuelle, après d'autres spectacles sur Thérèse de Lisieux et François d'Assise.
Le 25 février 2011, il remporte le premier César de sa carrière en tant que meilleur second rôle masculin pour "Des hommes et des dieux".
Catholique engagé, il participe au mouvement pour le Renouveau charismatique et a cofondé un groupe de prière appelé Magnificat, destiné plus spécialement aux artistes.

1.- Quelle existence singulière que celle de ces moines d'Algérie
Vie de silence et de prière, de solitude et puis d'oubli.
Mais elles continuent d'éclairer les sept bougies de Tibhirine,
Elles continueront de briller sur nos sommets, sur nos collines.

1er refrain :
Vous notre Dame de l'Atlas Du grand silence et du soleil,
Obtenez-nous un peu la grâce De ne vouloir que « l'essentiel »
Elles continueront d'éclairer, Elles continueront de briller….

2.- Moines Cisterciens anonymes d'Aiguebelle ou de Soligny.
Présence d'un Christ si intime, d'un Christ Appel, d'un Christ Ami.
Elles continueront d'éclairer les sept bougies de Tibhirine.
Aux quatre coins du monde entier, et bien plus haut que nos collines**.**

2ème refrain :
Vous, notre Dame de l'Atlas Des grands sommets de leurs merveilles,
Des grands déserts, des grands espaces. Là, où se cache « l'essentiel ».
Elles continueront d'éclairer, Elles continueront de briller….

3.- Ils sont restés bravant le pire, eux les sept moines d'Algérie
Ils sont partis en vrais martyrs, ils ont offert leur sang, leur vie.
Elles continueront d'éclairer les sept bougies de Tibhirine,
Pour féconder, pour irriguer et nos déserts et nos collines.

3ème refrain :
Vous, notre Dame de l'Atlas De la rencontre universelle
Obtenez-nous, le don, la grâce, …
Elles continueront d'éclairer, Elles continueront de briller…