C-D : piste 04
Continuer

Ne casse pas ta vie - 2021

Paroles et musique : Jean-Claude GIANADDA

arr by Jean-Serge SCHWARTZ

♩ = 138

Si 7fr. Mi 7fr. Si 7fr.

p Ne casse pas, ne casse pas ta vie, Ton sou-rire est si beau et ton cœur est si

Ne casse pas, ne casse pas ta vie, Ton sou - rire est si

Ne casse pas, ne casse pas ta vie, Ton sou - rire est si

ff Ne casse pas, ne casse pas ta vie, Ton sou-rire est si beau et ton cœur est si

5

Fa♯ 9fr. Mi 7fr. Fa♯ 9fr. Si 7fr.

grand, Ne casse pas, ne casse pas ta vie, Les rê - ves sont si

beau Ne casse pas, ne casse pas ta vie, Les rê - ves sont si

beau *f* Ne casse pas, ne casse pas ta vie, Les rê - ves sont si

grand, Ne casse pas, ne casse pas ta vie, le

© 2021 Association Saint Bruno

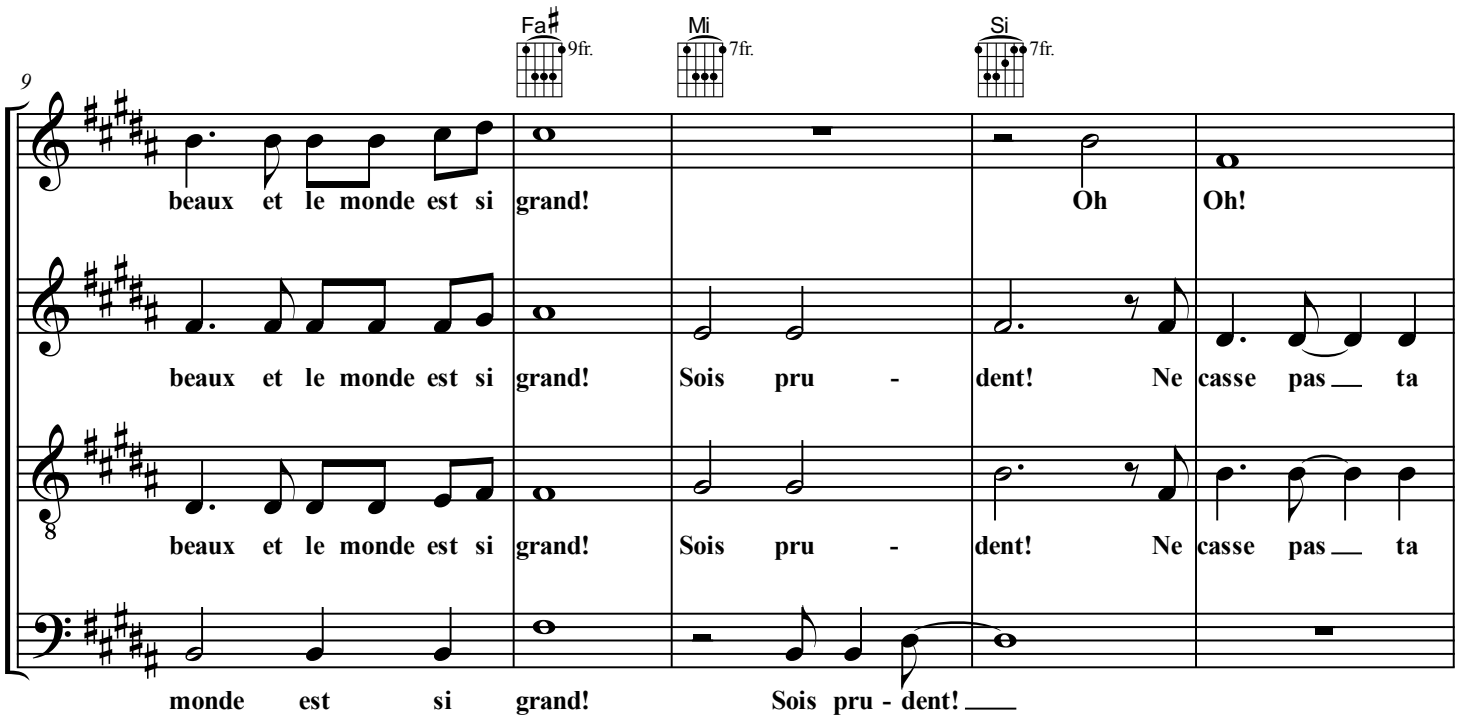
Fa♯ 9fr.
Mi 7fr.
Si 7fr.
9
beaux et le monde est si grand!
Oh Oh!
beaux et le monde est si grand! Sois pru - dent! Ne casse pas ta
beaux et le monde est si grand! Sois pru - dent! Ne casse pas ta
monde est si grand! Sois pru - dent!

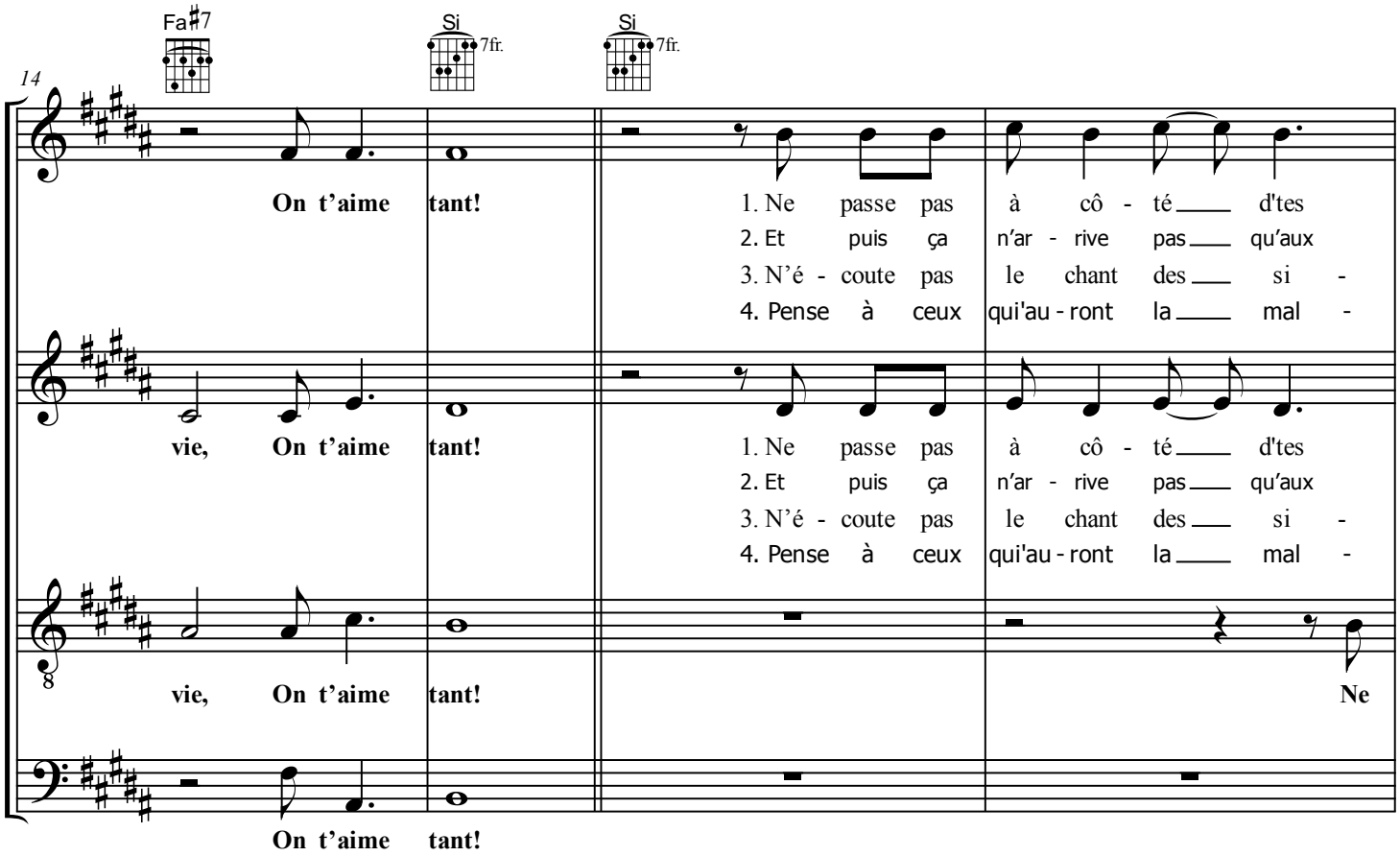
Fa♯7
Si 7fr.
Si 7fr.
14
On t'aime tant!
1. Ne passe pas à cô - té d'tes
2. Et puis ça n'ar - rive pas qu'aux
3. N'é - coute pas le chant des si -
4. Pense à ceux qui'au - ront la mal -
vie, On t'aime tant!
1. Ne passe pas à cô - té d'tes
2. Et puis ça n'ar - rive pas qu'aux
3. N'é - coute pas le chant des si -
4. Pense à ceux qui'au - ront la mal -
vie, On t'aime tant!
Ne
On t'aime tant!

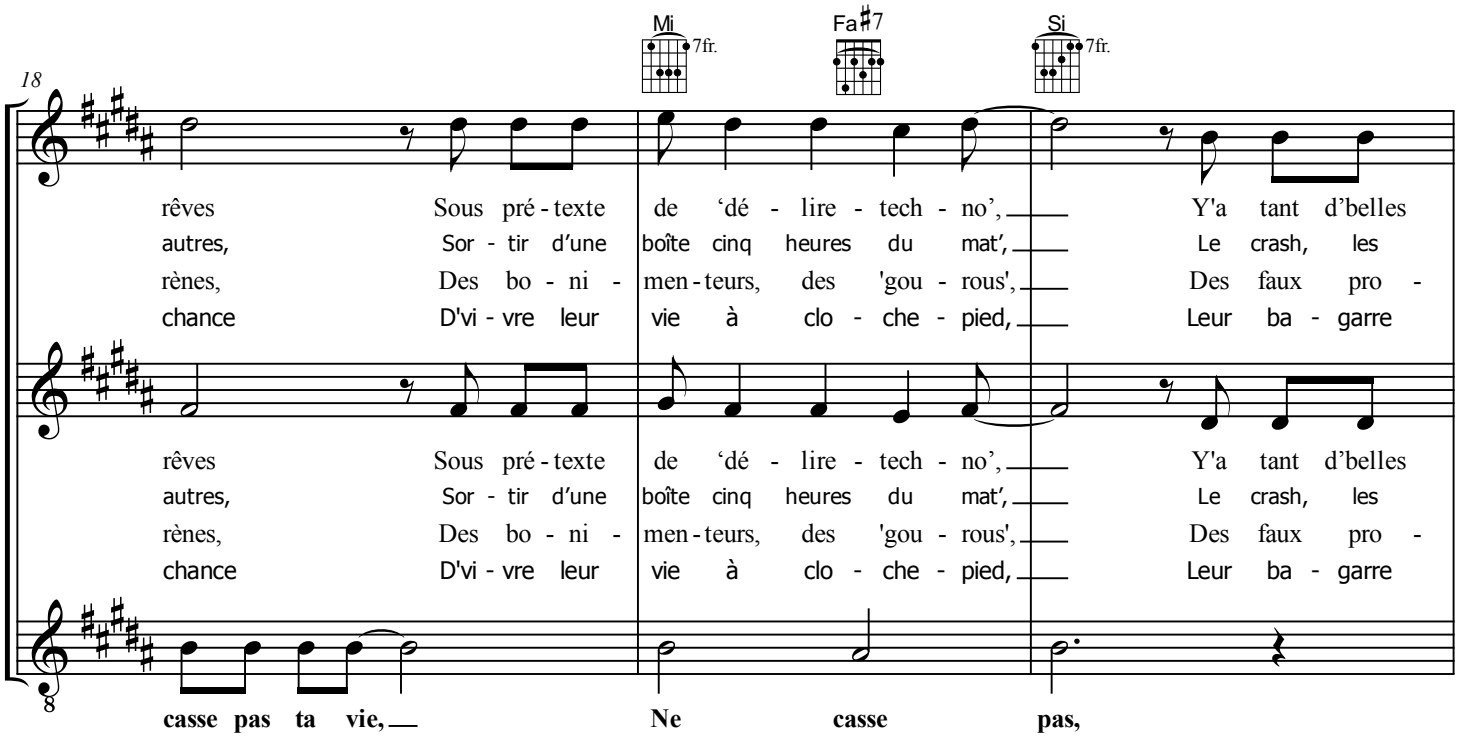
18
Mi
7fr.
Fa♯7
Si
7fr.
rêves Sous pré - texte de 'dé - lire - tech - no', Y'a tant d'belles
autres, Sor - tir d'une boîte cinq heures du mat', Le crash, les
rènes, Des bo - ni - men - teurs, des 'gou - rous', Des faux pro -
chance D'vi - vre leur vie à clo - che - pied, Leur ba - garre
rêves Sous pré - texte de 'dé - lire - tech - no', Y'a tant d'belles
autres, Sor - tir d'une boîte cinq heures du mat', Le crash, les
rènes, Des bo - ni - men - teurs, des 'gou - rous', Des faux pro -
chance D'vi - vre leur vie à clo - che - pied, Leur ba - garre
casse pas ta vie, Ne casse pas,

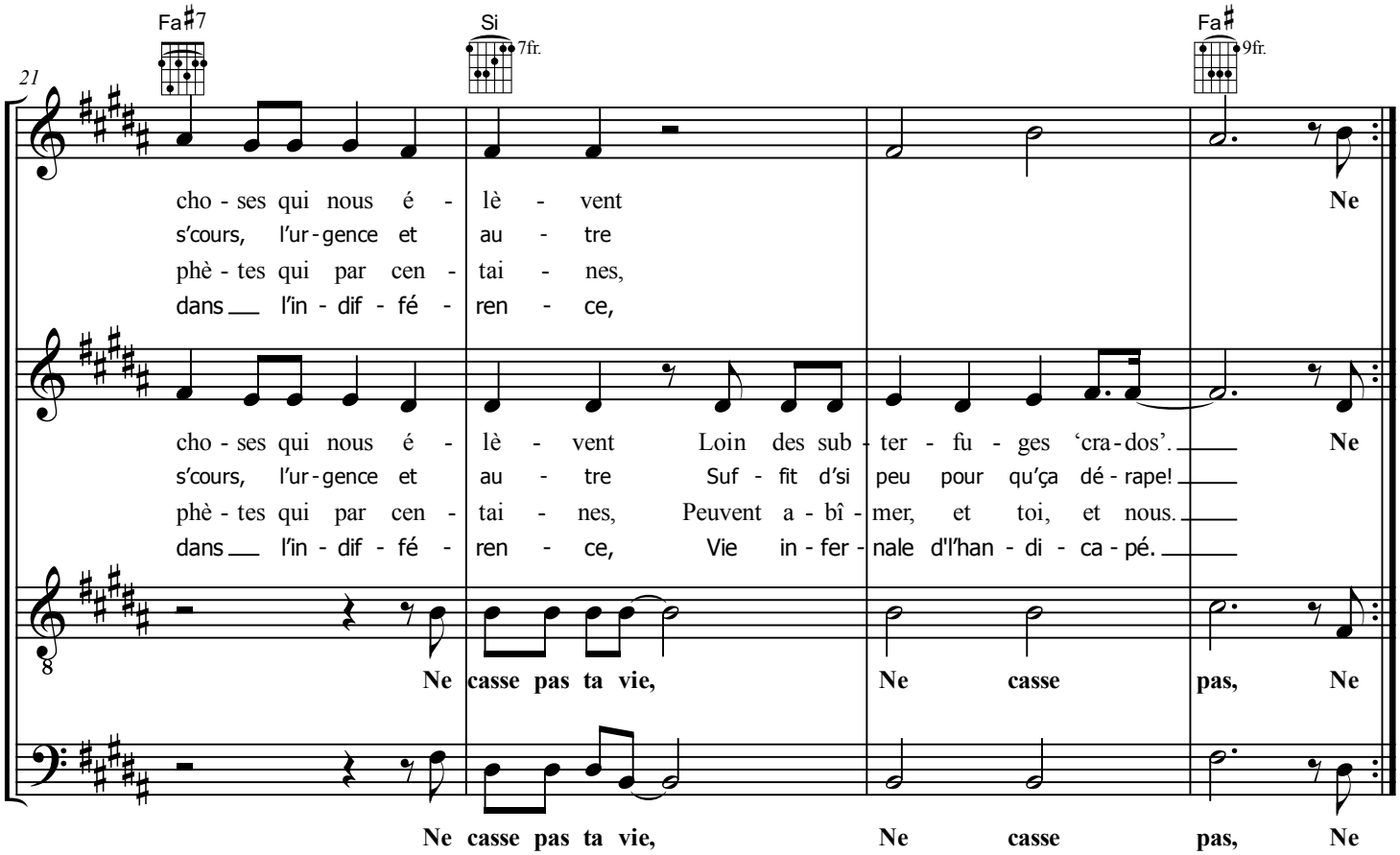
21
Fa♯7
Si
7fr.
Fa♯
9fr.
cho - ses qui nous é - lè - vent Ne
s'cours, l'ur - gence et au - tre
phè - tes qui par cen - tai - nes,
dans l'in - dif - fé - ren - ce,
cho - ses qui nous é - lè - vent Loin des sub - ter - fu - ges 'cra - dos'. Ne
s'cours, l'ur - gence et au - tre Suf - fit d'si peu pour qu'ça dé - rape!
phè - tes qui par cen - tai - nes, Peuvent a - bî - mer, et toi, et nous.
dans l'in - dif - fé - ren - ce, Vie in - fer - nale d'l'han - di - ca - pé.
Ne casse pas ta vie, Ne casse pas, Ne
Ne casse pas ta vie, Ne casse pas, Ne

NE CASSE PAS TA VIE

Paroles et musique : Jean-Claude GIANADDA

Disques : *Naître – Continuer – Rebondir pour Renaître*

Refrain:

Ne casse pas, ne casse pas ta vie,
Ton sourire est si beau et ton cœur est si grand,
Ne casse pas, ne casse pas ta vie,
Les rêves sont si beaux et le monde est si grand...
Sois prudent...Oh Oh ! On t'aime tant!

1. - Ne passe pas à côté de tes rêves
Sous prétexte de 'délire-techno',
Y a tant d'belles choses qui nous élèvent
Loin des subterfuges 'crados'.

2. - Et puis ça n'arrive pas qu'aux autres,
Sortir d'une boîte cinq heures du mat',
Le crash... les s'cours... l'urgence... et autre
Suffit d'si peu pour qu'ça dérape !

3. - N'écoute pas le chant des sirènes,
Des bonimenteurs, des " gourous ",
Des faux prophètes qui par centaines,
Peuvent abîmer, et toi, et nous.

4. - Pense à nous qui devrions survivre
Le cœur en morceau, l'âme mise à nu,
Pourquoi, pour qui faudrait-il vivre,
Si on te perd, on aura tout perdu.

5. - Pense à ceux qui auront la malchance
D'vivre leur vie à cloche-pied,
Leur bagarre dans l'indifférence,
Vie infernale de l'handicapé.