C-D : R 14
Rebondir pour Renaître

Une lampe sur mes pas

Paroles et musique : Jean-Claude GIANADDA

arr by Jean-Serge SCHWARTZ

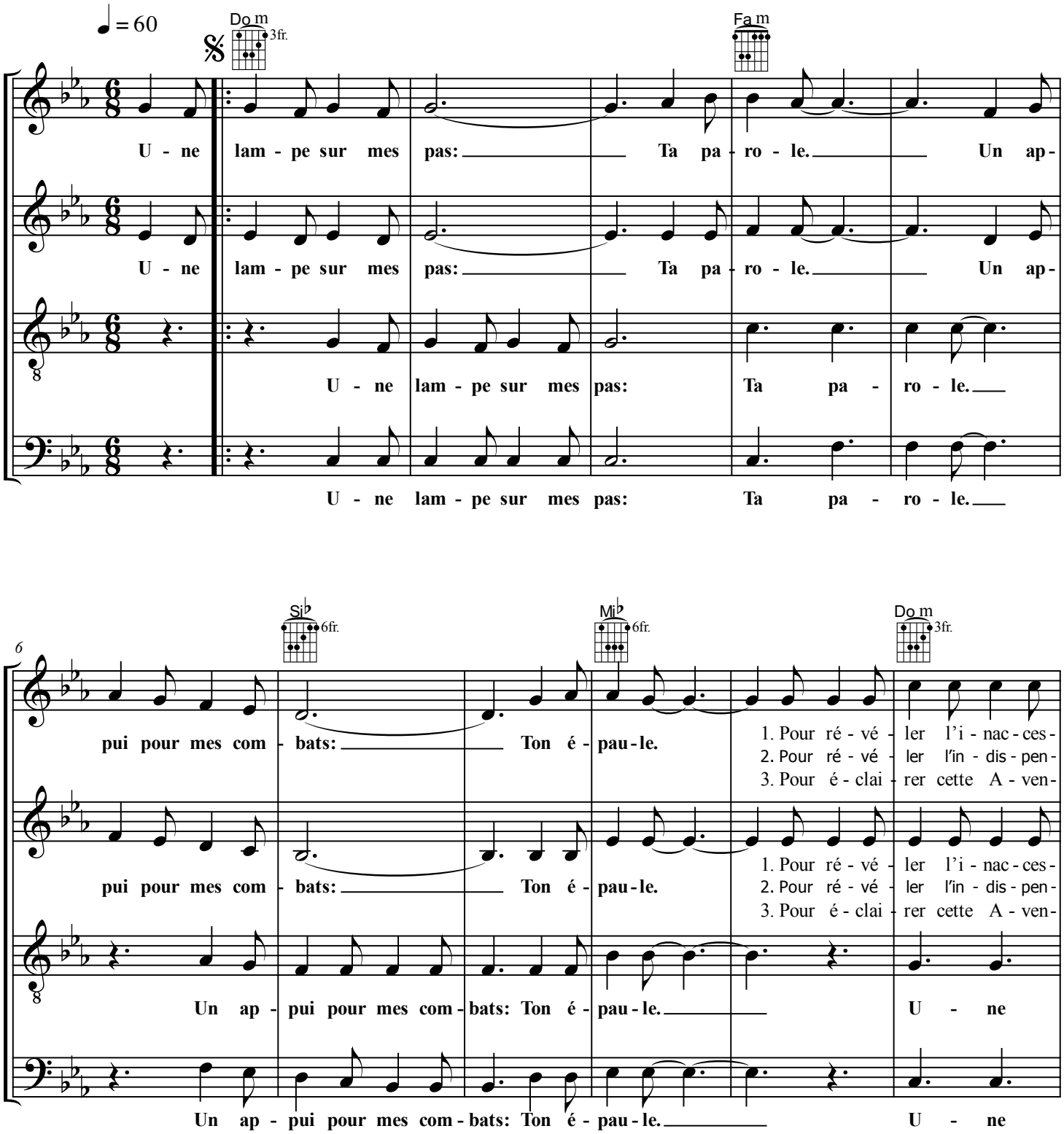

© 2021 Association Saint Bruno

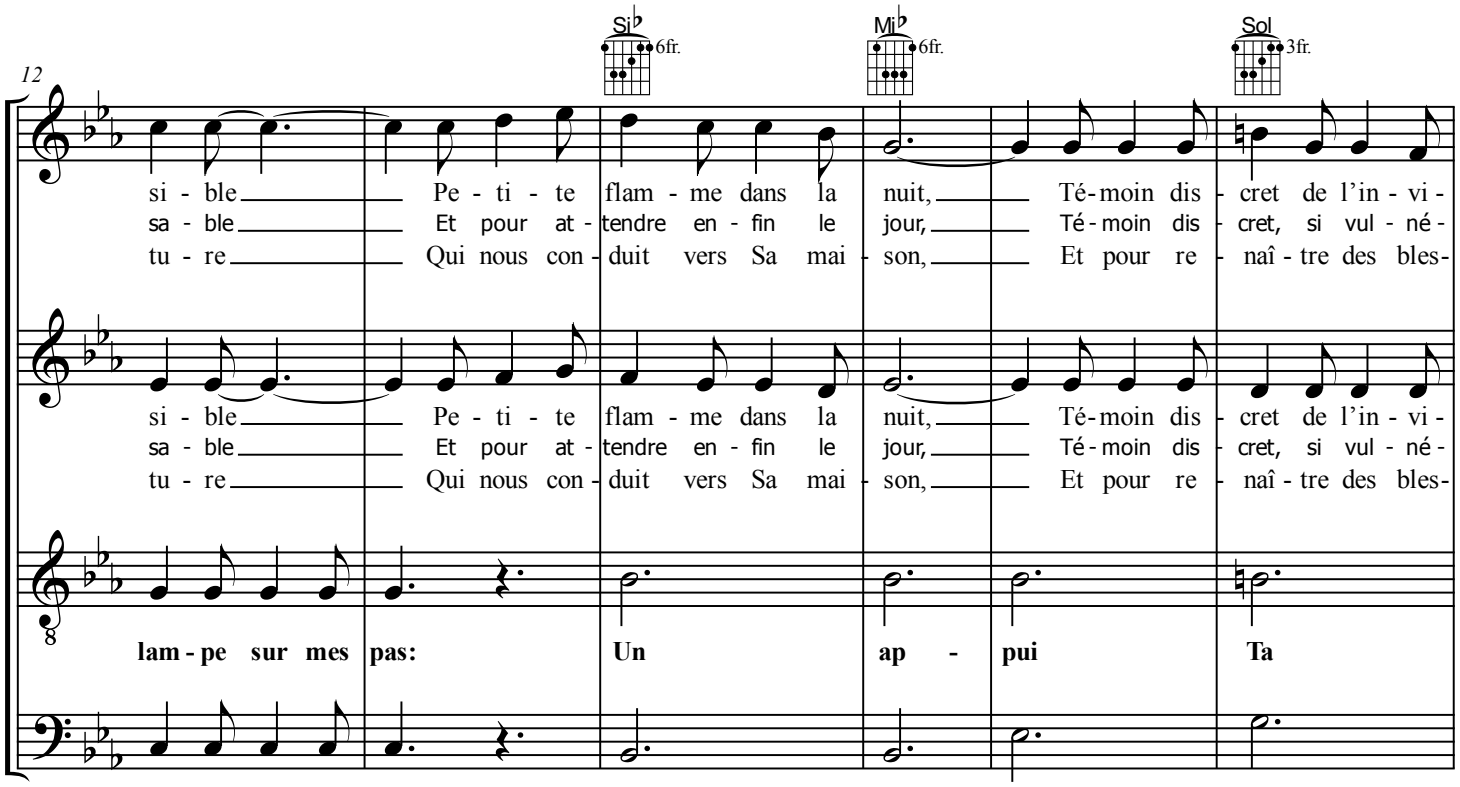
12
Si♭ 6fr.
Mi♭ 6fr.
Sol 3fr.
si - ble Pe - ti - te flam - me dans la nuit, Té - moin dis - cret de l'in - vi -
sa - ble Et pour at - tendre en - fin le jour, Té - moin dis - cret, si vul - né -
tu - re Qui nous con - duit vers Sa mai - son, Et pour re - naî - tre des bles -
si - ble Pe - ti - te flam - me dans la nuit, Té - moin dis - cret de l'in - vi -
sa - ble Et pour at - tendre en - fin le jour, Té - moin dis - cret, si vul - né -
tu - re Qui nous con - duit vers Sa mai - son, Et pour re - naî - tre des bles -
lam - pe sur mes pas: Un ap - pui Ta
lam - pe sur mes pas:

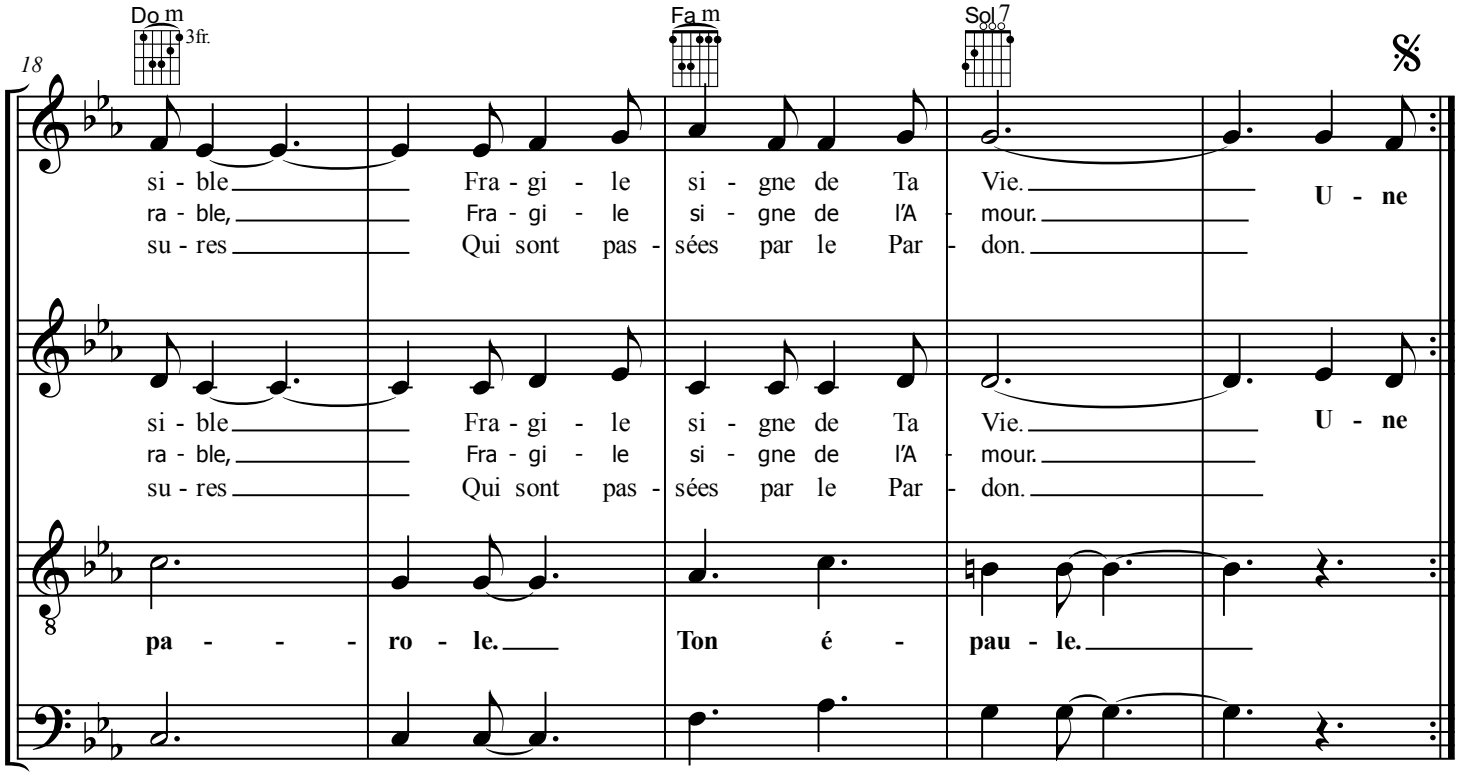
18
Do m 3fr.
Fa m
Sol 7
si - ble Fra - gi - le si - gne de Ta Vie. U - ne
ra - ble, Fra - gi - le si - gne de l'A - mour.
su - res Qui sont pas - sées par le Par - don.
si - ble Fra - gi - le si - gne de Ta Vie. U - ne
ra - ble, Fra - gi - le si - gne de l'A - mour.
su - res Qui sont pas - sées par le Par - don.
pa - - - ro - le. Ton é - pau - le.

UNE LAMPE SUR MES PAS

Paroles et musique : Jean-Claude GIANADDA

Disques : *Naître – Rebondir pour Renaître*

Refrain :
Une lampe sur mes pas :
Ta parole.
Un appui pour mes combats :
Ton épaule ...

1.- Pour révéler l'inaccessible
Petite flamme dans la nuit,
Témoin discret de l'invisible
Fragile signe de Ta Vie...

2.- Pour révéler l'indispensable
Et pour attendre enfin le jour,
Témoin discret, si vulnérable,
Fragile signe de l'Amour...

3.- Pour éclairer cette Aventure
Qui nous conduit vers Sa maison,
Et pour renaître des blessures
Qui sont passées par le Pardon...