POUSSEZ-VOUS

Paroles et musique : Jean-Claude GIANADDA

Disque : *Gagner la vie*

<u>Refrain</u> :

POUSSEZ-VOUS, FAITES-NOUS DE LA PLACE
UN P'TIT COIN TOUT AU FOND DE VOS COEURS
POUSSEZ-VOUS, FAITES-NOUS DE LA PLACE
UN P'TIT COIN TOUT AU FOND DE VOS CŒURS.

1. - Un p'tit coin tout au fond de vos cœurs
Pour danser et chanter nos chansons
Regardez, déjà le jour se lève
Et là-bas nous attend la moisson.

2. - Un p'tit coin tout au fond de ta hutte
Ma maison deviendra ta maison
On jouera tout le jour de la flûte
Sur la place et tous ils danseront.

3. - Un p'tit coin, pour inventer des fêtes
Et demain moissonner les beaux jours
L'espérance jamais ne s'achète
On la cueille au soleil de l'Amour.

POUSSEZ-VOUS
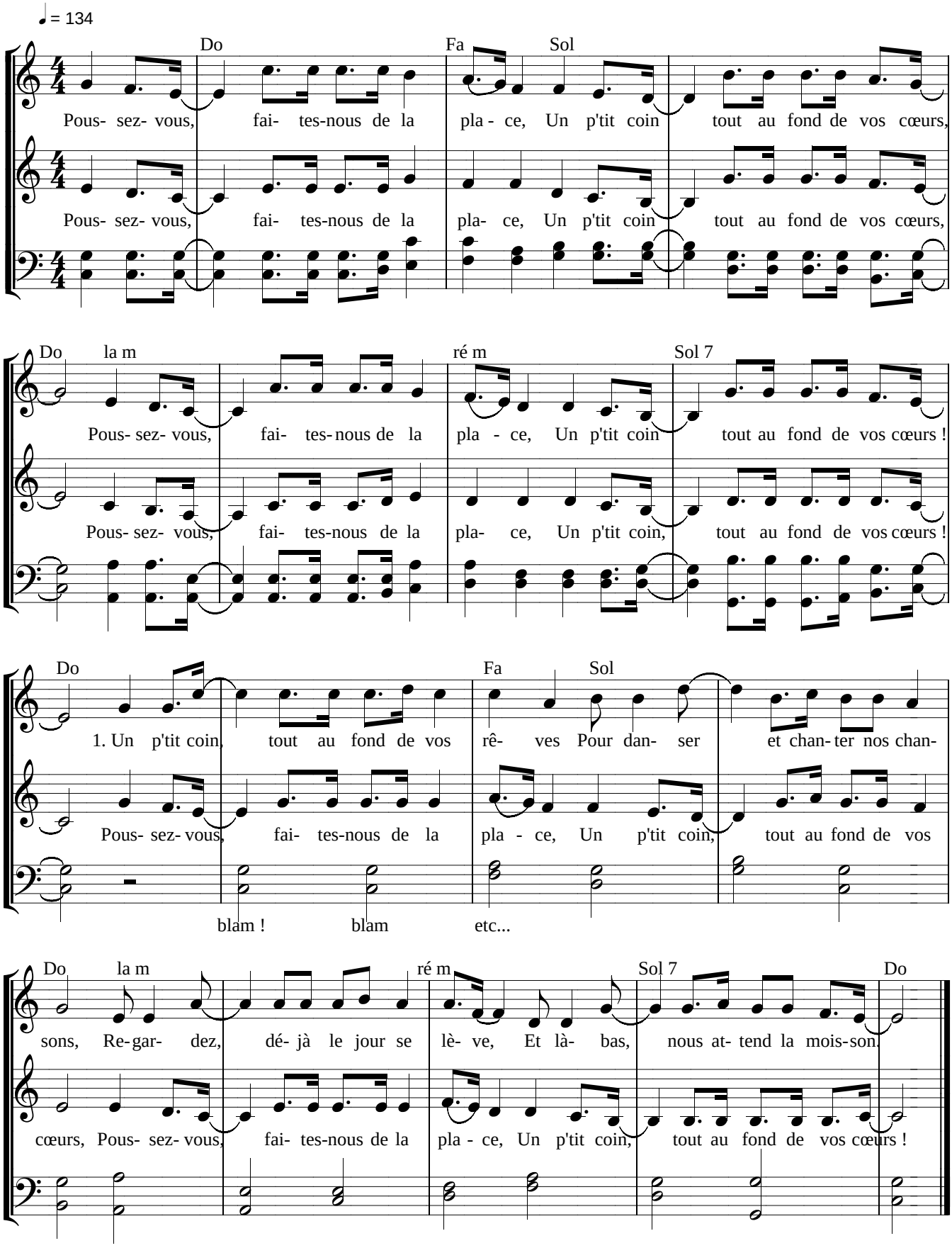
Paroles et musique : Jean-Claude GIANADDA
Harmonisation : Jean-Serge SCHWARTZ