UN BATEAU A BESOIN D'UNE VOILE

Paroles et musique : Jean-Claude GIANADDA
Harmonisation : Jean-Serge SCHWARTZ

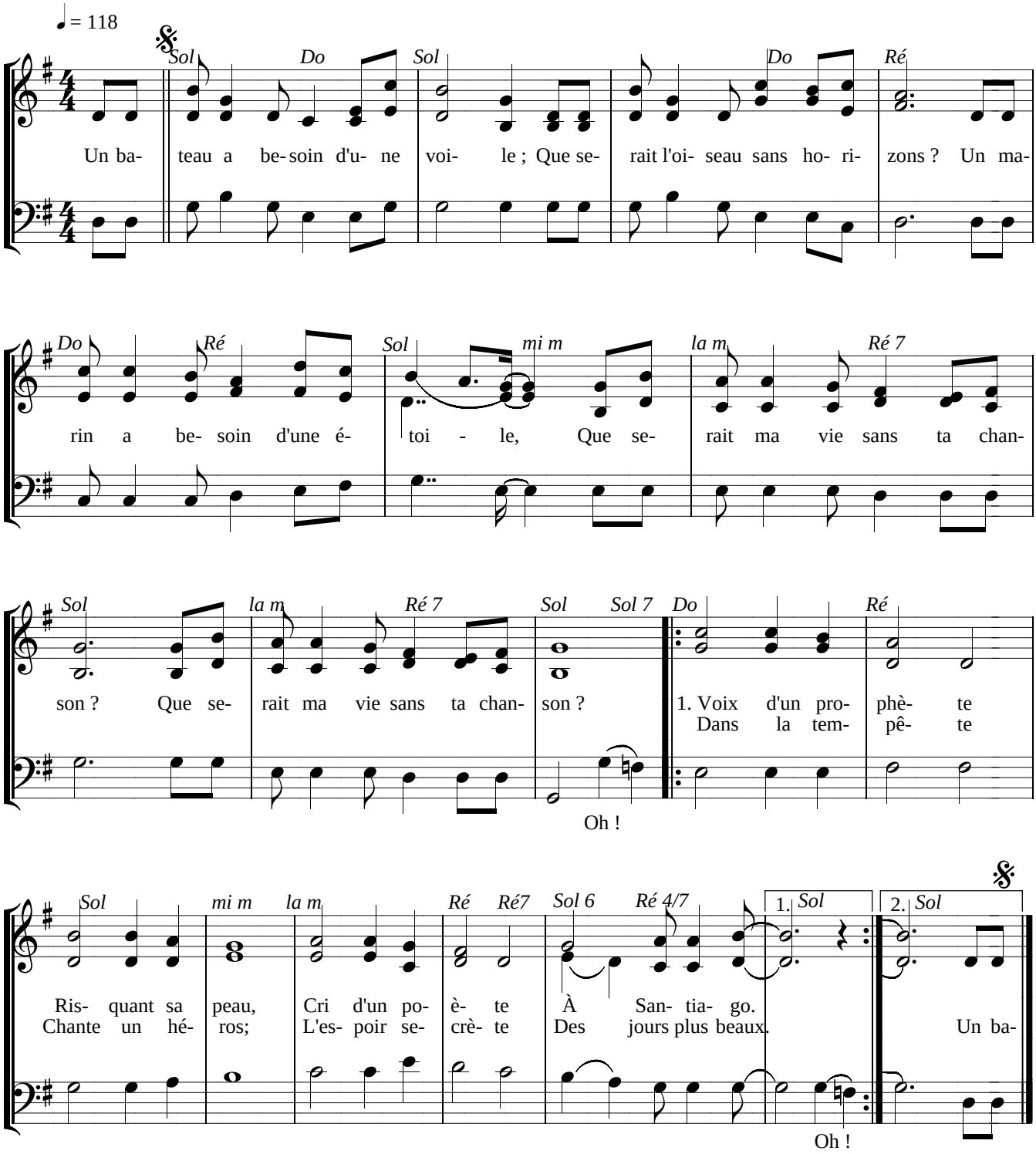

UN BATEAU A BESOIN D'UNE VOILE

Paroles et musique : Jean-Claude GIANADDA

Disques : *Gagner la vie - Veiller n° 4*
Rendez-vous de la vie N° 2 : Tout donner (26 chansons pour la Célébration du mariage)

Refrain :
Un bateau a besoin d'une voile ;
Que serait l'oiseau sans horizon !
Un marin a besoin d'une étoile,
Que serait ma vie sans ta chanson ? (bis)

1.- Voix d'un prophète
Risquant sa peau ;
Cri d'un poète
À Santiago.
Dans la tempête
Chante un héros ;
L'espoir secrète
Des jours plus beaux.

2.- Une caresse
Change un destin ;
Une promesse
Ouvre un matin ;
Dans la tendresse
Fleurit demain ;
L'amour sans cesse
Montre un chemin.