MÊME SI TU CACHES TON VISAGE

Paroles & Musique : Jean-Claude GIANADDA

Harmonisation : Jean-Serge SCHWARTZ

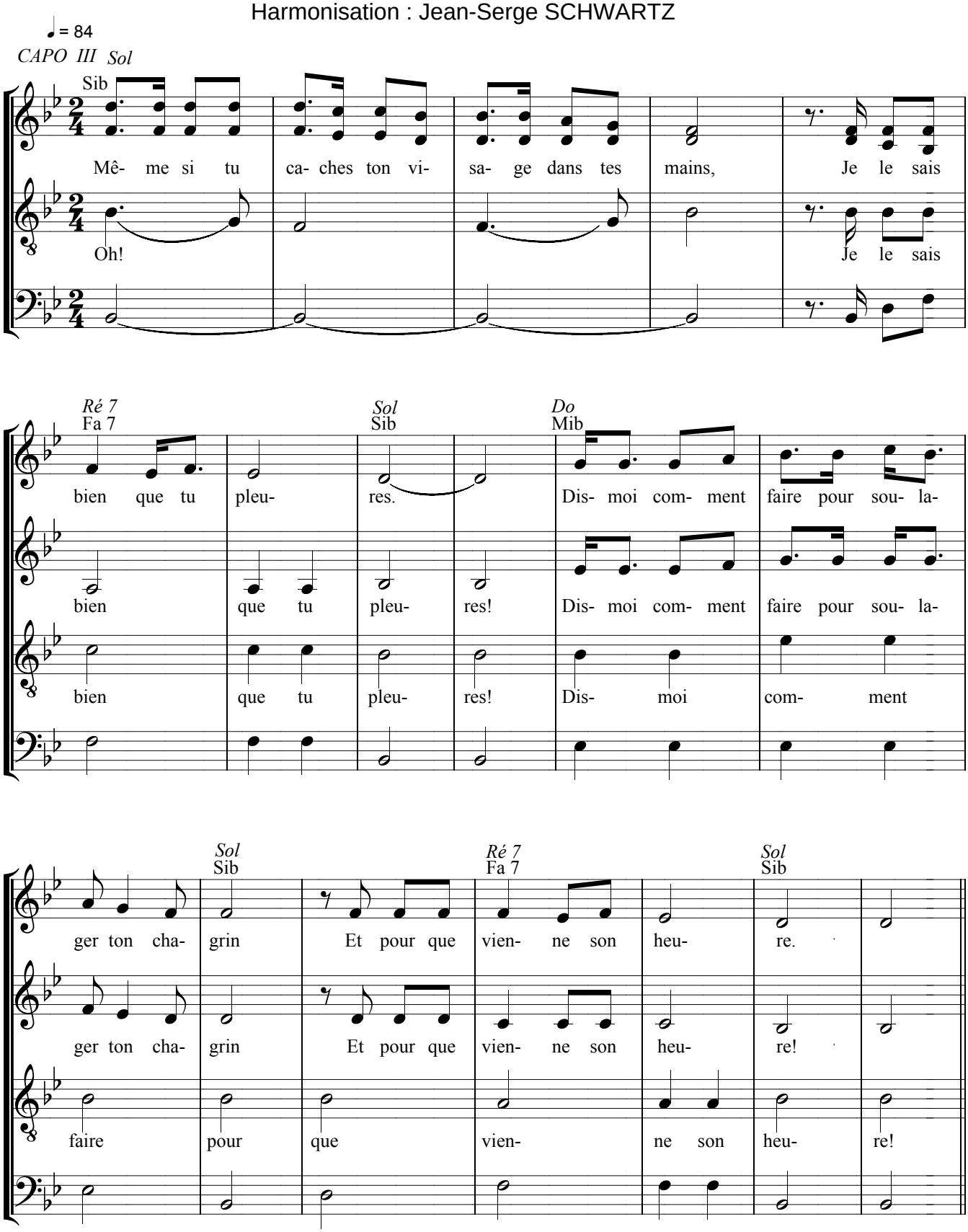

Do Mib — *Sol* Sib

1. Je te pro- mets de le cher- cher com- me l'ont fait tous ces ber- gers, Et de dé-

Dis- moi com- ment faire pour

Ré 7 Fa 7 — *Sol* Sib — *Ré 7* Fa 7 — *Do* Mib — *Sol* Sib

cou- vrir son é- ta- ble. Je te pro- mets de tout don- ner, de par- ta-

sou- la- ger ton cha- grin! Dis- moi com- ment

sou- la- ger ton cha- grin! Dis- moi com- ment

Ré 7 Fa 7 — *Sol* Sib

ger com- me Za- chée Pour le re- ce- voir à ma ta- ble.

faire pour que vien- ne son heu- re!

faire pour que vien- ne son heu- re!

MÊME SI TU CACHES TON VISAGE
(N.D. de la Salette)

Paroles et musique : Jean-Claude GIANADDA

Disques : *Veiller n° 2 - Près de Toi, Marie*

Refrain :

Même si Tu caches ton visage dans tes mains
Je le sais bien que Tu pleures
Dis-moi comment faire pour soulager ton chagrin
Et pour que vienne son heure.

1.- Je te promets de te chercher comme l'ont fait tous ces bergers
Et de découvrir son étable.
Je te promets de tout donner, de partager comme Zachée,
Pour le recevoir à ma table.

2.- Je te promets tout en marchant, le cœur brûlant, au soir tombant,
De l'accueillir dans mon auberge.
Je te promets au coq chantant, tout repentant au jour levant
De re-passer sur l'autre berge.

3.- Je te promets de me lever et de marcher pour L'annoncer,
Vers sa montagne et vers ses plaines.
Je te promets, les yeux mouillés, les mains marquées, le cœur touché,
De me laver à la fontaine.

4.- Nous promettons d'ouvrir nos cœurs, sans avoir peur, sécher nos pleurs,
La Belle Dame est à l'écoute.
Nous promettons d'être veilleur, d'être semeur du vrai bonheur,
Car La Salette est sur nos routes.