UNE ROUTE EST MOINS LONGUE

Durée 2,47

Tempo: ♩= 78

Paroles et musique:
Jean Claude GIANADDA

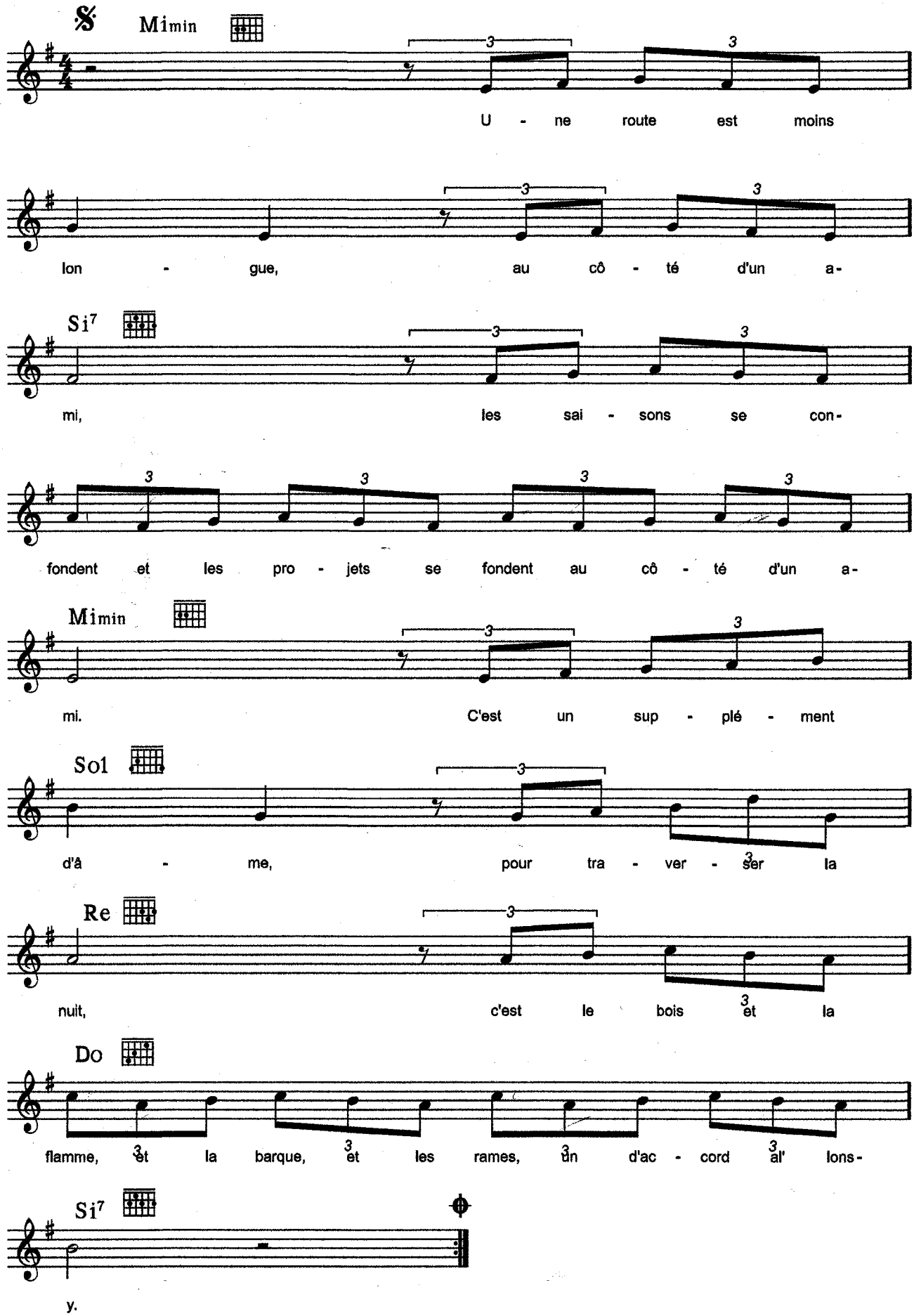

UNE ROUTE EST MOINS LONGUE

Paroles et musique : Jean-Claude GIANADDA

Disques : *Éterniser - Enregistrement public n° 1*

Refrain :

Une route est moins longue, aux côtés d'un ami,
Les saisons se confondent
Et les projets se fondent, aux côtés d'un ami.

1.- C'est un supplément d'âme,
Pour traverser la nuit,
C'est le bois et la flamme,
Et la barque, et les rames,
Un : " D'accord, allons-y ".

2.- C'est un éclat de rire,
Pour habiller la vie,
Le meilleur sans le pire,
Un aimant qui attire
Un : " Salut, me voici ! ".

3.- C'est la folie d'un rêve,
Pour risquer l'aujourd'hui,
Un matin qui se lève,
Une peur qui s'achève
Une fleur qui sourit.

4.- C'est un printemps qui dure,
Un pari sur la vie,
La chanson qui rassure,
Et la route future
Un ami, c'est la vie !