C-D : piste **28**
Qu'il est formidable d'aimer

Mets dans tes mains

Paroles et musique : Jean-Claude GIANADDA

arr by Jean-Serge SCHWARTZ

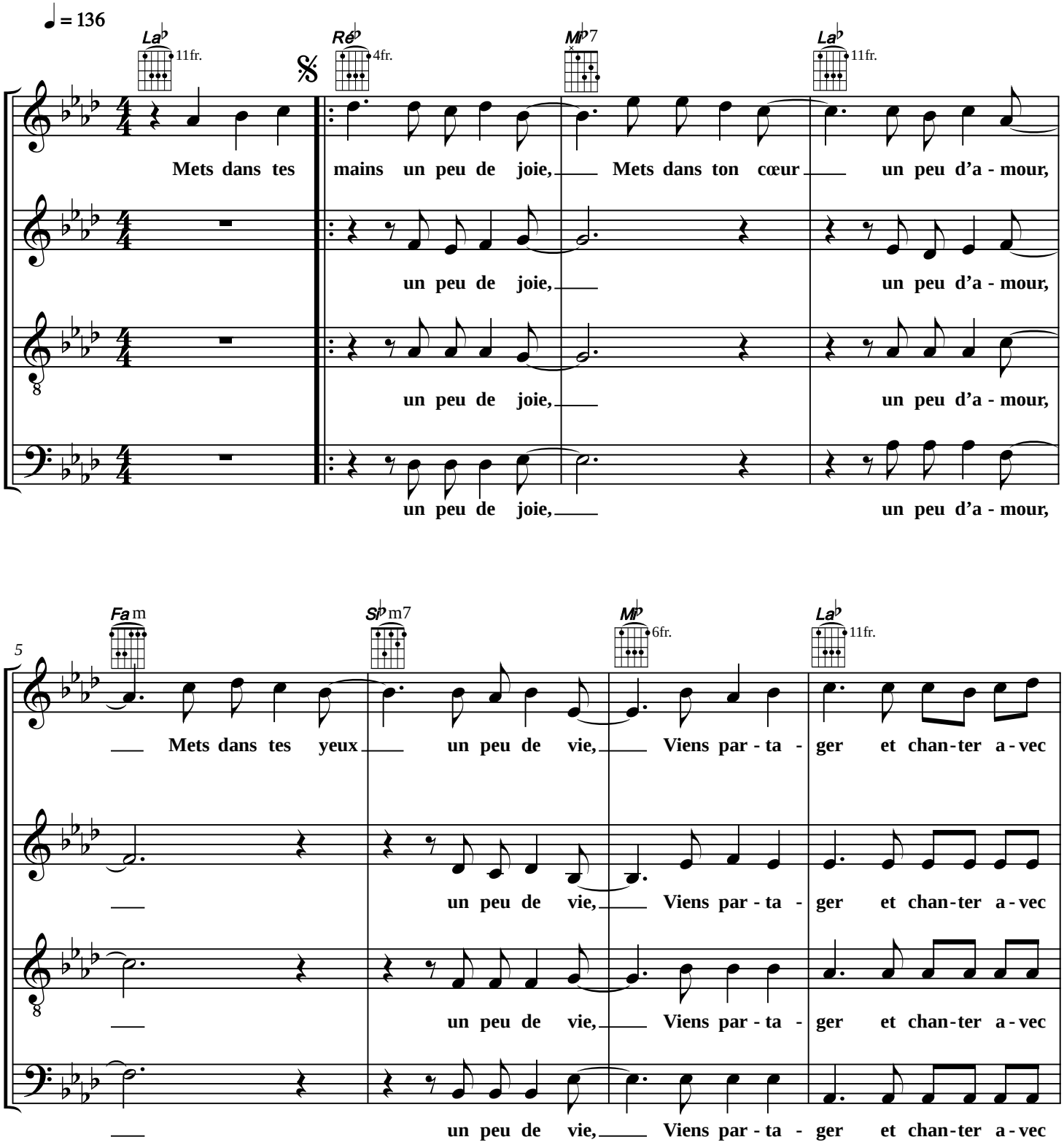

© 2020 Association Saint Bruno

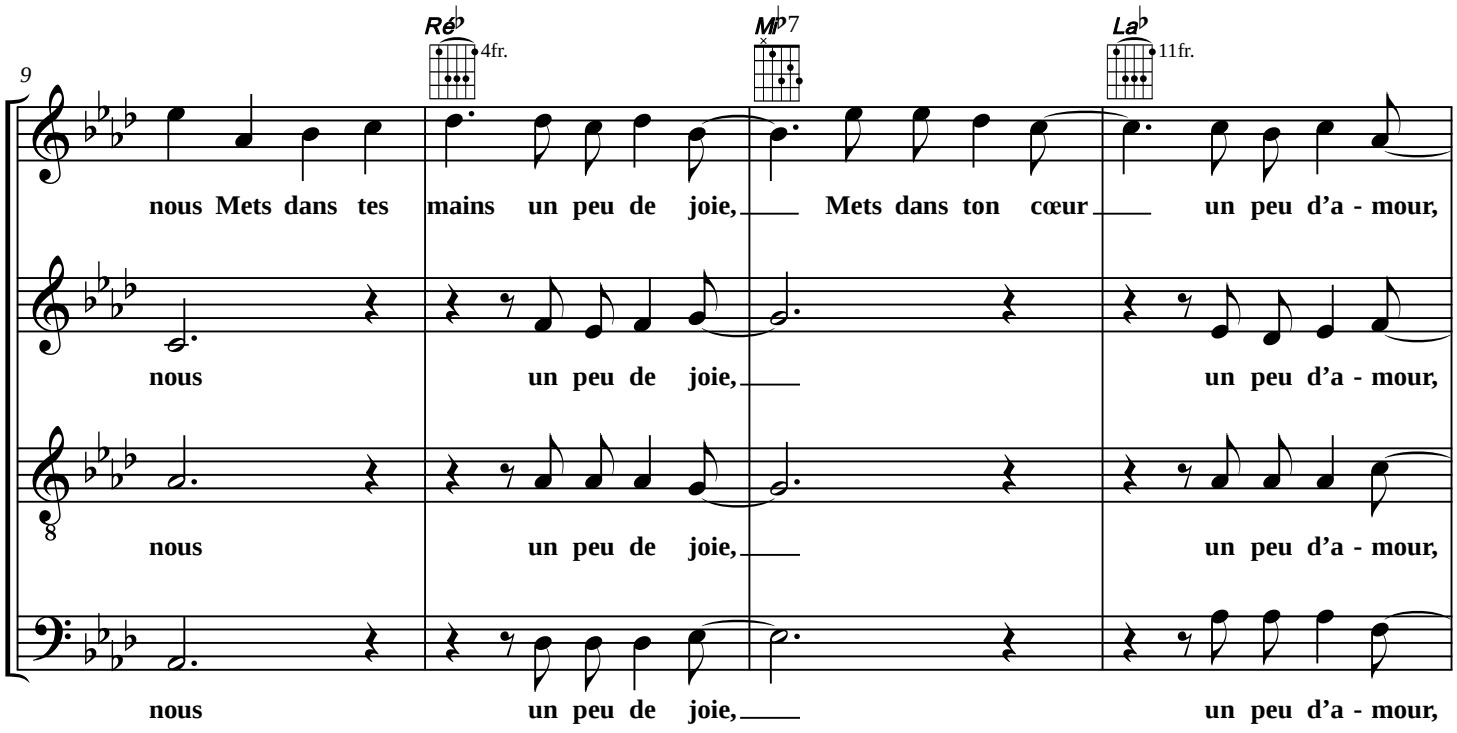
9
Ré♭ 4fr.
Mi♭7
La♭ 11fr.
nous Mets dans tes mains un peu de joie, Mets dans ton cœur un peu d'a - mour,
nous un peu de joie, un peu d'a - mour,
nous un peu de joie, un peu d'a - mour,
nous un peu de joie, un peu d'a - mour,

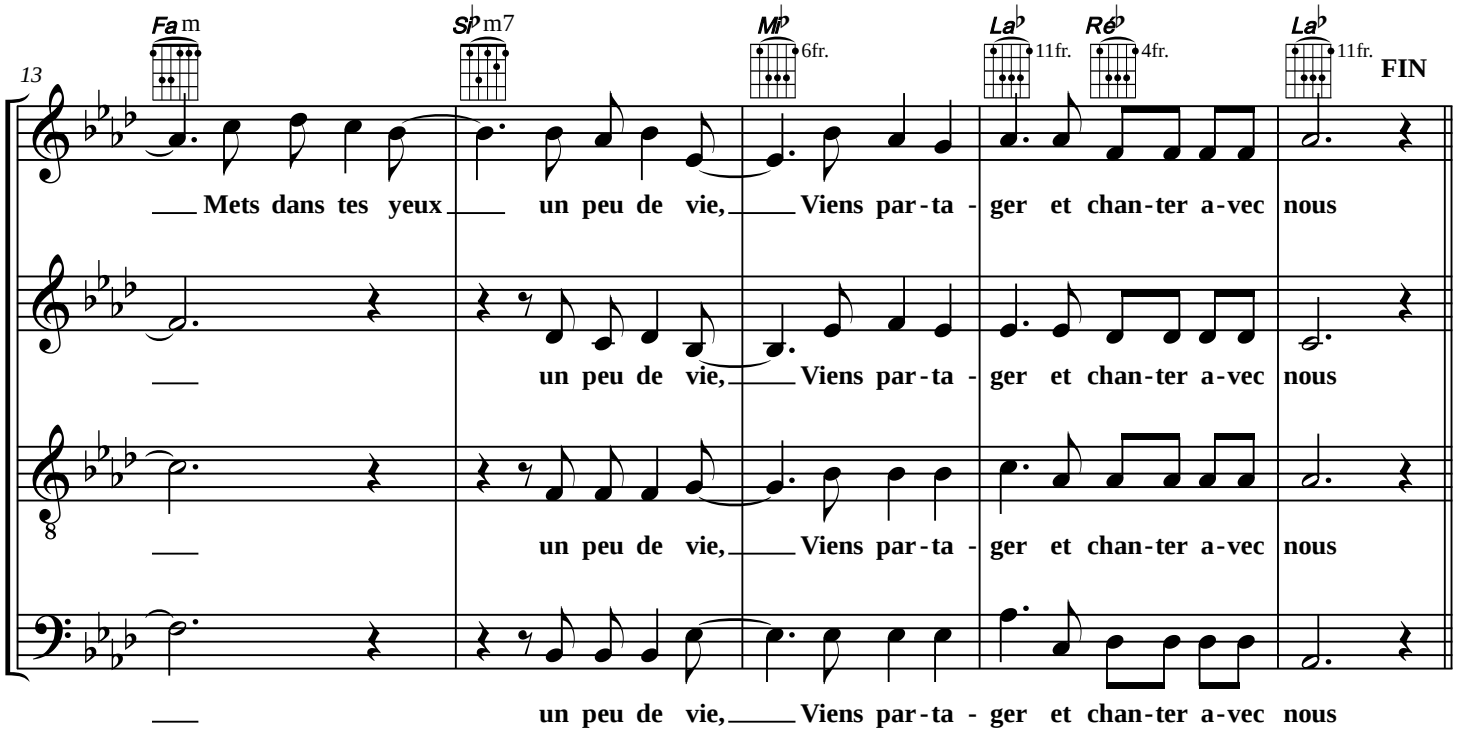
13
Fa m
Si♭m7
Mi♭ 6fr.
La♭ 11fr.
Ré♭ 4fr.
La♭ 11fr.
FIN
Mets dans tes yeux un peu de vie, Viens par-ta - ger et chan-ter a-vec nous
un peu de vie, Viens par-ta - ger et chan-ter a-vec nous
un peu de vie, Viens par-ta - ger et chan-ter a-vec nous
un peu de vie, Viens par-ta - ger et chan-ter a-vec nous

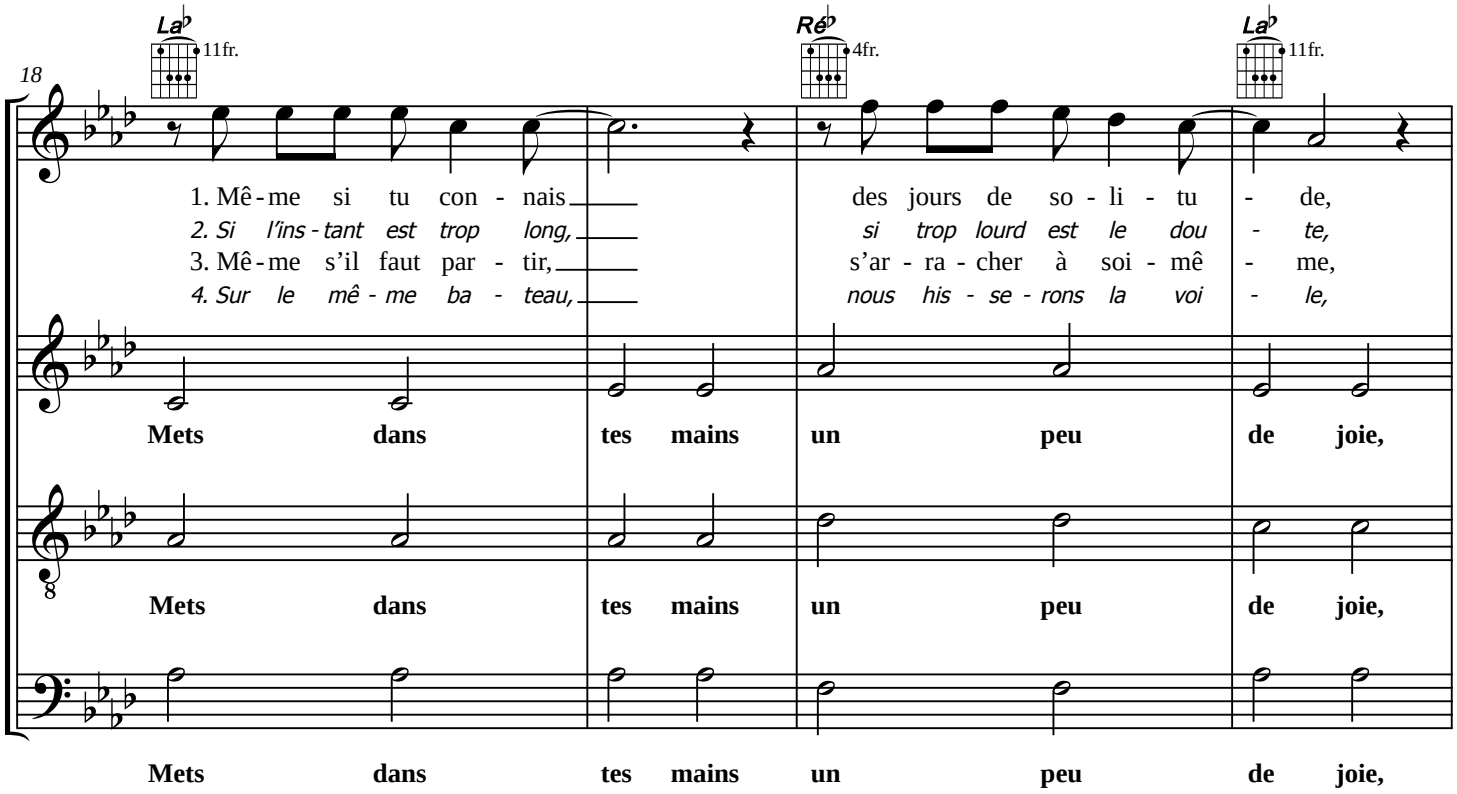
18
La♭ 11fr.
Ré♭ 4fr.
La♭ 11fr.
1. Mê - me si tu con - nais des jours de so - li - tu - de,
2. Si l'ins - tant est trop long, si trop lourd est le dou - te,
3. Mê - me s'il faut par - tir, s'ar - ra - cher à soi - mê - me,
4. Sur le mê - me ba - teau, nous his - se - rons la voi - le,
Mets dans tes mains un peu de joie,
Mets dans tes mains un peu de joie,
Mets dans tes mains un peu de joie,

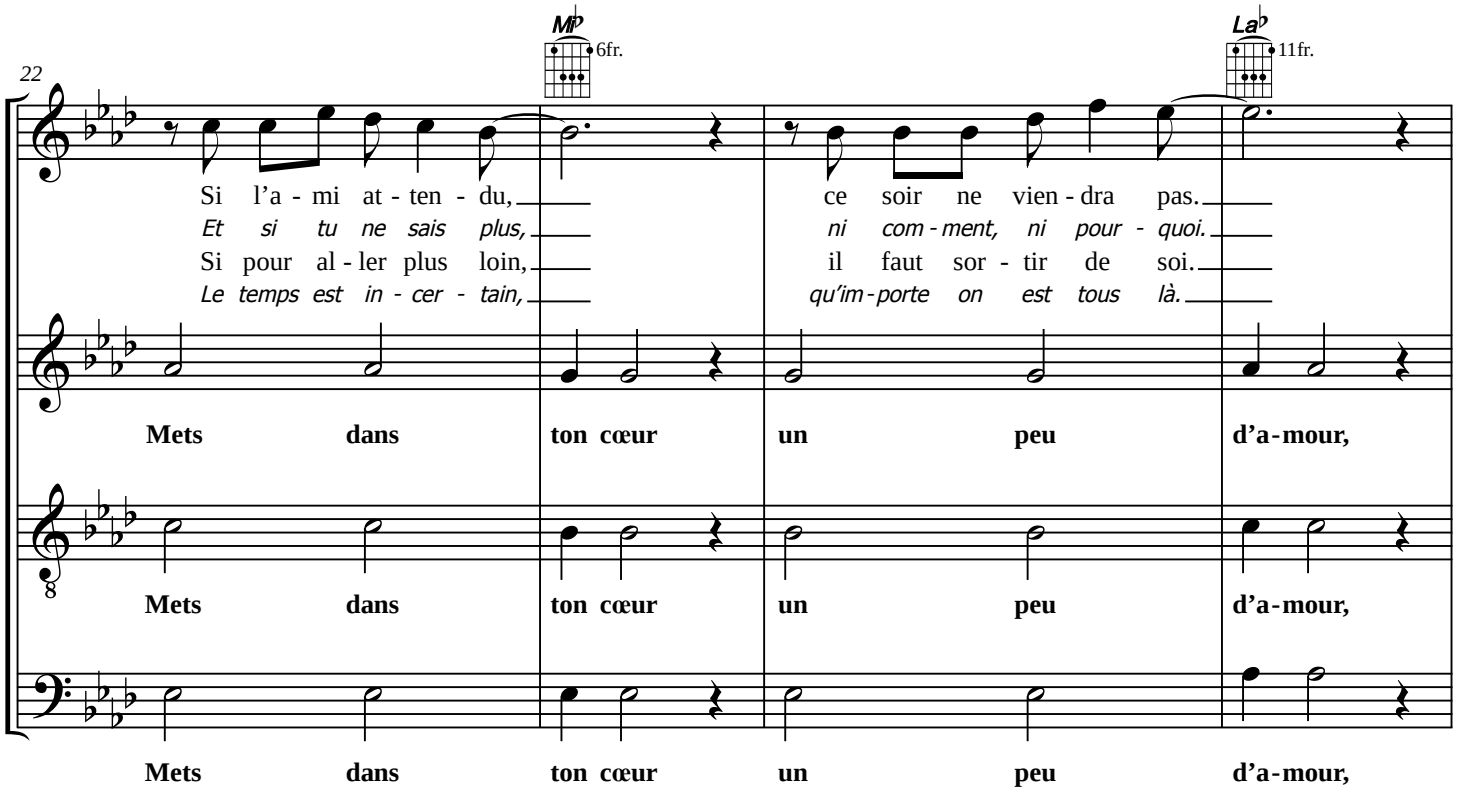
22
Mi♭ 6fr.
La♭ 11fr.
Si l'a - mi at - ten - du, ce soir ne vien - dra pas.
Et si tu ne sais plus, ni com - ment, ni pour - quoi.
Si pour al - ler plus loin, il faut sor - tir de soi.
Le temps est in - cer - tain, qu'im - porte on est tous là.
Mets dans ton cœur un peu d'a - mour,
Mets dans ton cœur un peu d'a - mour,
Mets dans ton cœur un peu d'a - mour,

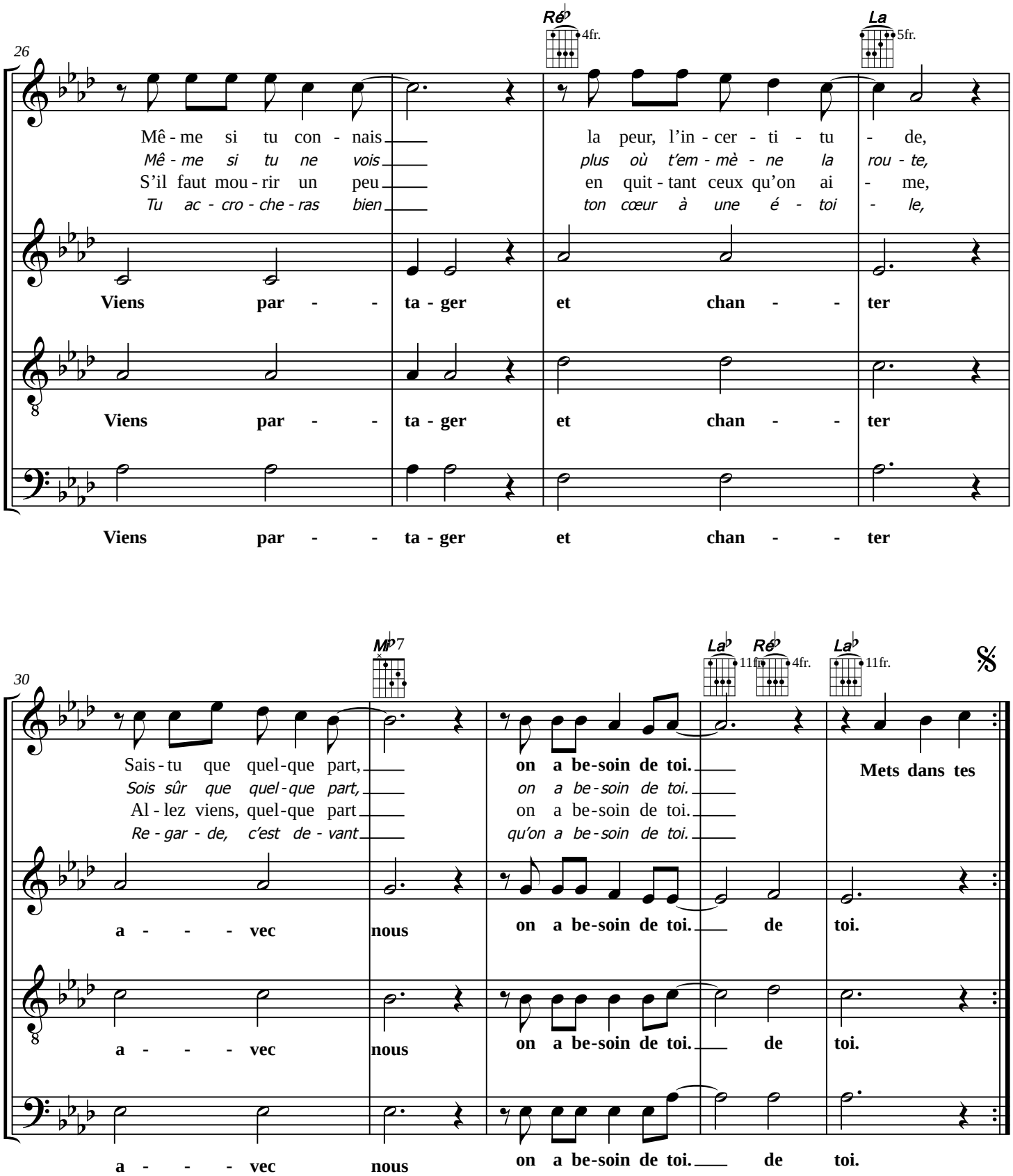
26
Ré♭ 4fr.
La 5fr.
Mê - me si tu con - nais la peur, l'in - cer - ti - tu - de,
Mê - me si tu ne vois plus où t'em - mè - ne la rou - te,
S'il faut mou - rir un peu en quit - tant ceux qu'on ai - me,
Tu ac - cro - che - ras bien ton cœur à une é - toi - le,
Viens par - - ta - ger et chan - - ter
Viens par - - ta - ger et chan - - ter
Viens par - - ta - ger et chan - - ter
30
Mi♭7
La♭ 11fr.
Ré♭ 4fr.
La♭ 11fr.
𝄋
Sais - tu que quel - que part, on a be - soin de toi. Mets dans tes
Sois sûr que quel - que part, on a be - soin de toi.
Al - lez viens, quel - que part on a be - soin de toi.
Re - gar - de, c'est de - vant qu'on a be - soin de toi.
a - - - vec nous on a be - soin de toi. de toi.
a - - - vec nous on a be - soin de toi. de toi.
a - - - vec nous on a be - soin de toi. de toi.

METS DANS TES MAINS

Paroles et musique : Jean-Claude GIANADDA

Disques : *Veillée avec R. Fau - Veiller n° 2 – Percevoir Qu'il est formidable d'aimer*

Refrain :

Mets dans tes mains un peu de joie,
Mets dans ton cœur un peu d'amour,
Mets dans tes yeux un peu de vie,
Viens partager et chanter avec nous

1.- Même si tu connais des jours de solitude,
Si l'ami attendu, ce soir ne viendra pas.
Même si tu connais la peur, l'incertitude,
Sais-tu que quelque part, on a besoin de toi.

2.- Si l'instant est trop long, si trop lourd est le doute,
Et si tu ne sais plus, ni comment, ni pourquoi.
Même si tu ne vois plus où t'emmène la route,
Sois sûr que quelque part, on a besoin de toi.

3.- Même s'il faut partir, s'arracher à soi-même,
Si pour aller plus loin, il faut sortir de soi.
S'il faut mourir un peu en quittant ceux qu'on aime,
Allez viens, quelque part on a besoin de toi.

4.- Sur le même bateau, nous hisserons la voile,
Le temps est incertain, qu'importe on est tous là.
Tu accrocheras bien ton cœur à une étoile,
Regarde, c'est devant qu'on a besoin de toi.