C-D : B 11
Adieu 2 Funérailles

Notre Père

Parole: Liturgie & musique : Jean-Claude GIANADDA

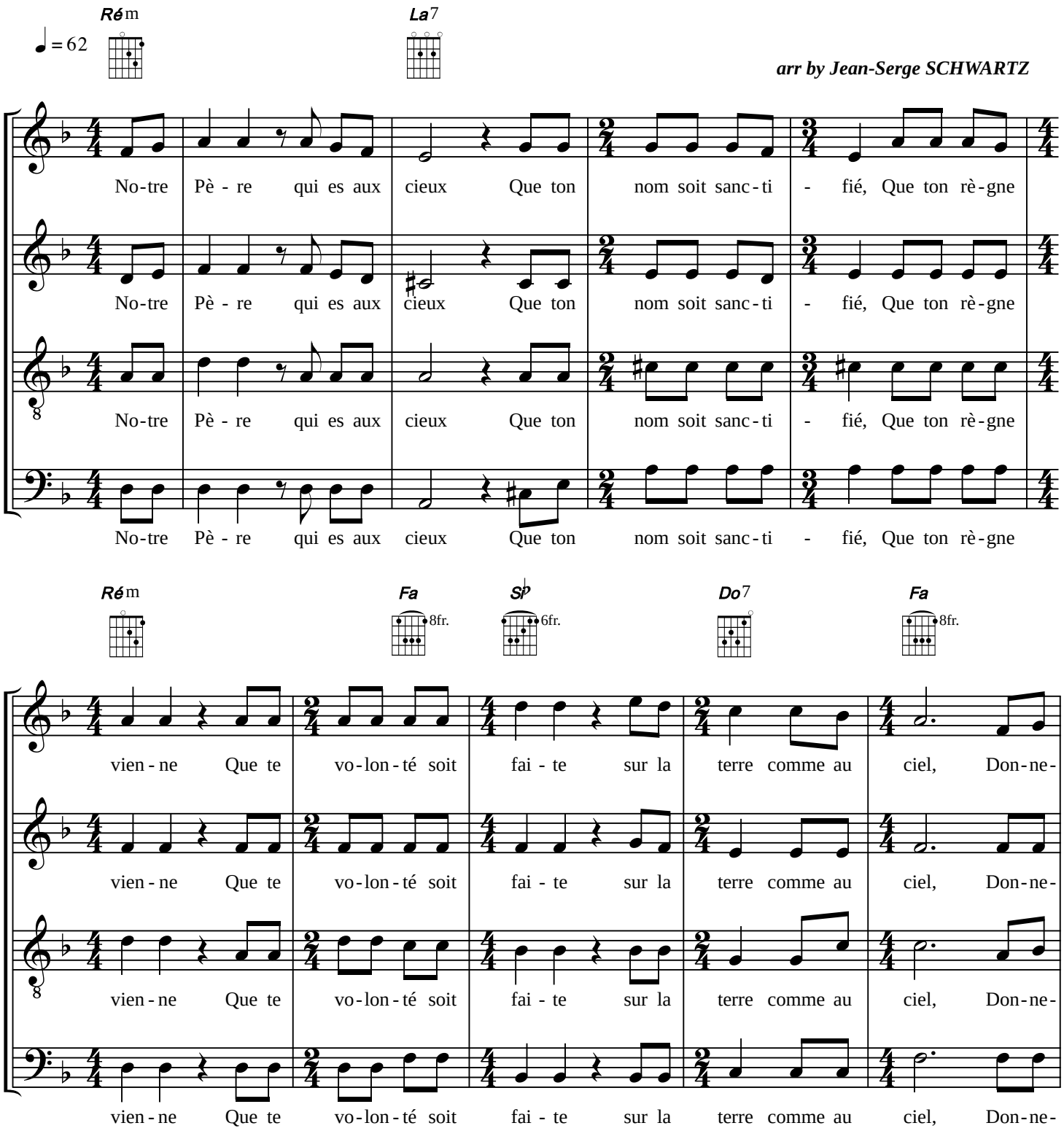

© 2016 Association Saint Bruno

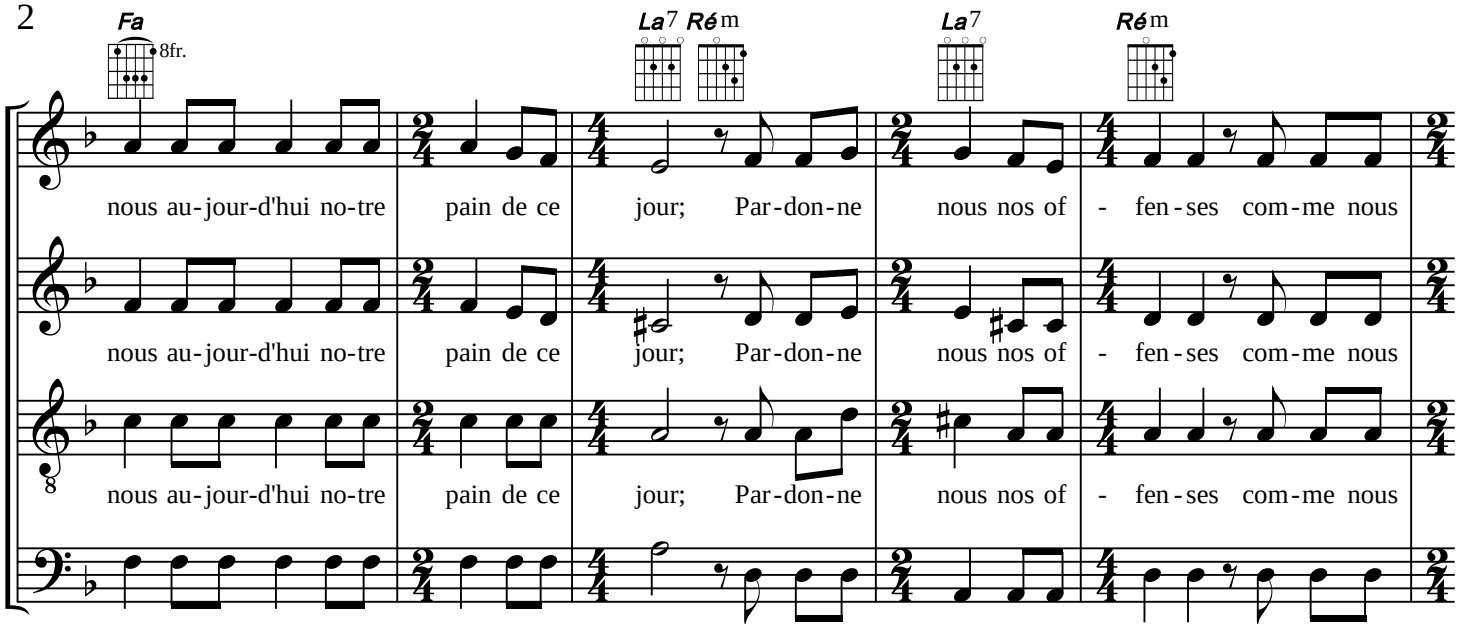
Fa
8fr.
La7 Rém
La7
Rém
nous au-jour-d'hui no-tre pain de ce jour; Par-don-ne nous nos of - fen-ses com-me nous
nous au-jour-d'hui no-tre pain de ce jour; Par-don-ne nous nos of - fen-ses com-me nous
nous au-jour-d'hui no-tre pain de ce jour; Par-don-ne nous nos of - fen-ses com-me nous
nous au-jour-d'hui no-tre pain de ce jour; Par-don-ne nous nos of - fen-ses com-me nous

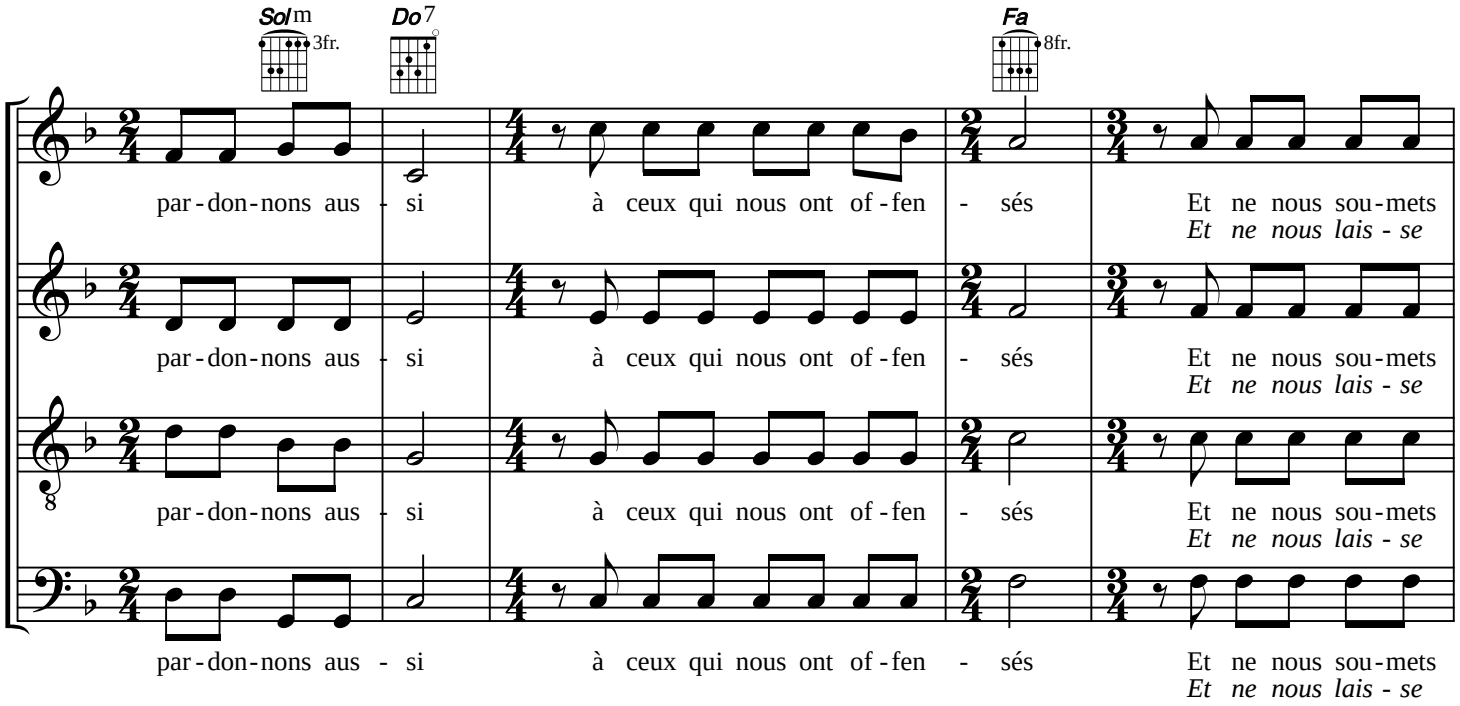
Solm
3fr.
Do7
Fa
8fr.
par-don-nons aus - si à ceux qui nous ont of-fen - sés Et ne nous sou-mets
Et ne nous lais - se
par-don-nons aus - si à ceux qui nous ont of-fen - sés Et ne nous sou-mets
Et ne nous lais - se
par-don-nons aus - si à ceux qui nous ont of-fen - sés Et ne nous sou-mets
Et ne nous lais - se
par-don-nons aus - si à ceux qui nous ont of-fen - sés Et ne nous sou-mets
Et ne nous lais - se

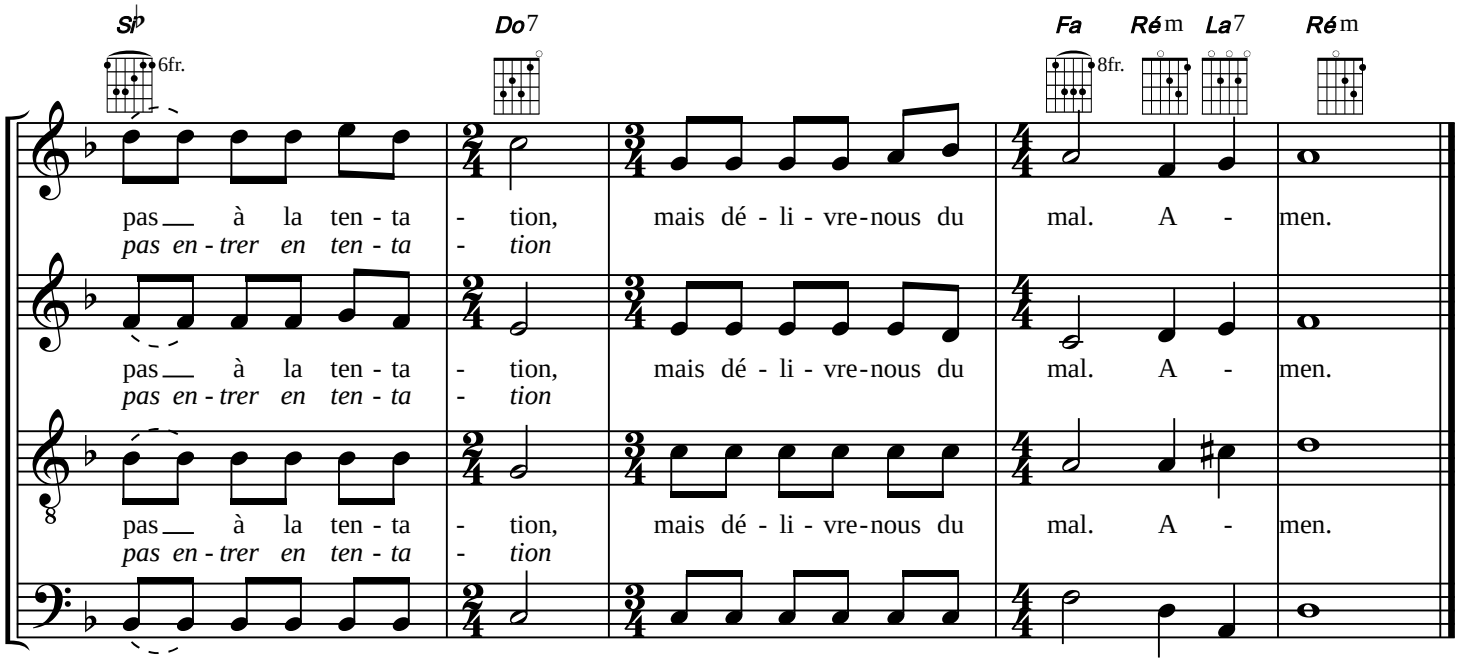
Si♭
6fr.
Do7
Fa
8fr.
Rém
La7
Rém
pas à la ten - ta - tion, mais dé - li - vre-nous du mal. A - men.
pas en - trer en ten - ta - tion
pas à la ten - ta - tion, mais dé - li - vre-nous du mal. A - men.
pas en - trer en ten - ta - tion
pas à la ten - ta - tion, mais dé - li - vre-nous du mal. A - men.
pas en - trer en ten - ta - tion
pas à la ten - ta - tion, mais dé - li - vre-nous du mal. A - men.
pas en - trer en ten - ta - tion

NOTRE PÈRE (Messe 3)

Paroles et musique : Jean-Claude GIANADDA

Disques : *Célébrons ensemble* - *Adieu 2 Funérailles*

Notre Père qui es aux cieux,
que ton Nom soit sanctifié,
que ton règne vienne,
que ta volonté soit faite sur la terre comme au ciel.
Donne-nous aujourd'hui notre pain de ce jour.
Pardonne-nous nos offenses,
comme nous pardonnons aussi à ceux qui nous ont offensés.
Et ne nous soumets pas à la tentation,
mais délivre nous du mal.