UNE PAROLE NOUS INVITE

Paroles & musique : Jean-Claude GIANADDA

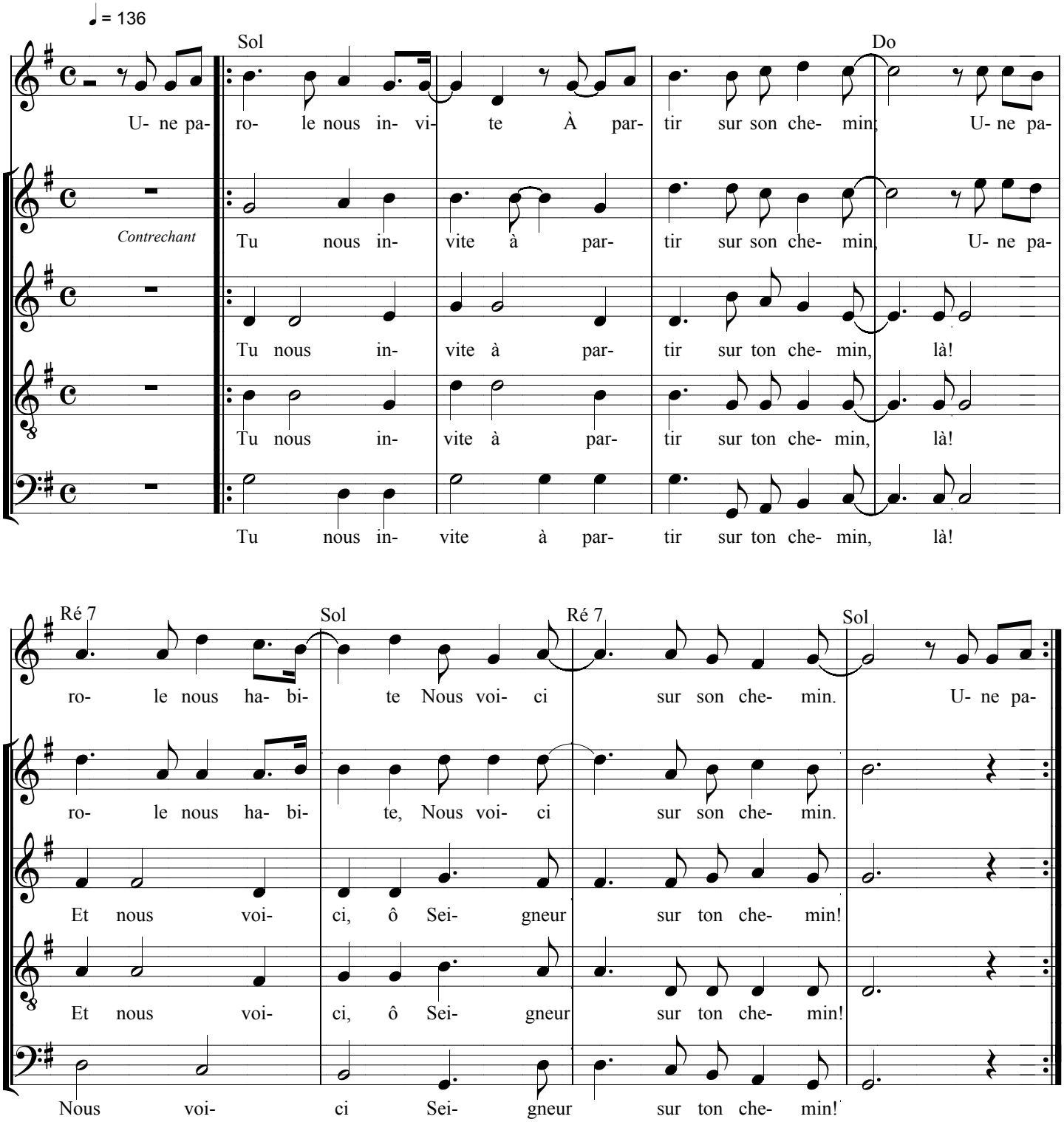

Pendant les couplets "rap", les sopranos peuvent prendre le chant du soliste.

UNE "PAROLE" NOUS INVITE

Paroles et musique : Jean-Claude GIANADDA

Disque : *Reconnaître*

Refrain :

Une parole nous invite
À partir sur son chemin
Une parole nous habite
Nous voici sur son chemin.

1.- IL FAIT NUIT et ils quittent leur barque.
Et ils rentrent chez eux découragés.
Et leurs fronts portent encor'les marques
Des marins qui ont tout essayé.
IL FAIT NUIT - c'est la peur qui domine.
Et certains rendent leur tablier.
Pour les autres - c'est déjà la routine :
Nettoyer – et ranger les filets.

2.- AU MATIN – Voici la PAROLE.
Pour tous ceux qui n'attendent plus rien.
Pour Simon cette idée semble folle
Jacques et Jean n'y comprennent plus rien.
Ils ont tant « peinés sans rien prendre »
AU MATIN « ON » vient leur demander.
«De partir» «d'avancer» sans comprendre.
Et là-bas de jeter les filets.

3.- IL FAIT JOUR - voici que tout commence.
Tout se met à tourner à l'envers.
Et la VIE déborde en abondance.
Les marins travaillent dur en mer.
IL FAIT JOUR la pêche est de taille.
On peut voir la barque s'enfoncer.
Tant il y a de poissons dans les mailles.
Profusion à rompre les filets.