NOUS L'AVONS VU

Paroles & musique : Jean-Claude GIANADDA

Harmonisation : Jean-Serge SCHWARTZ

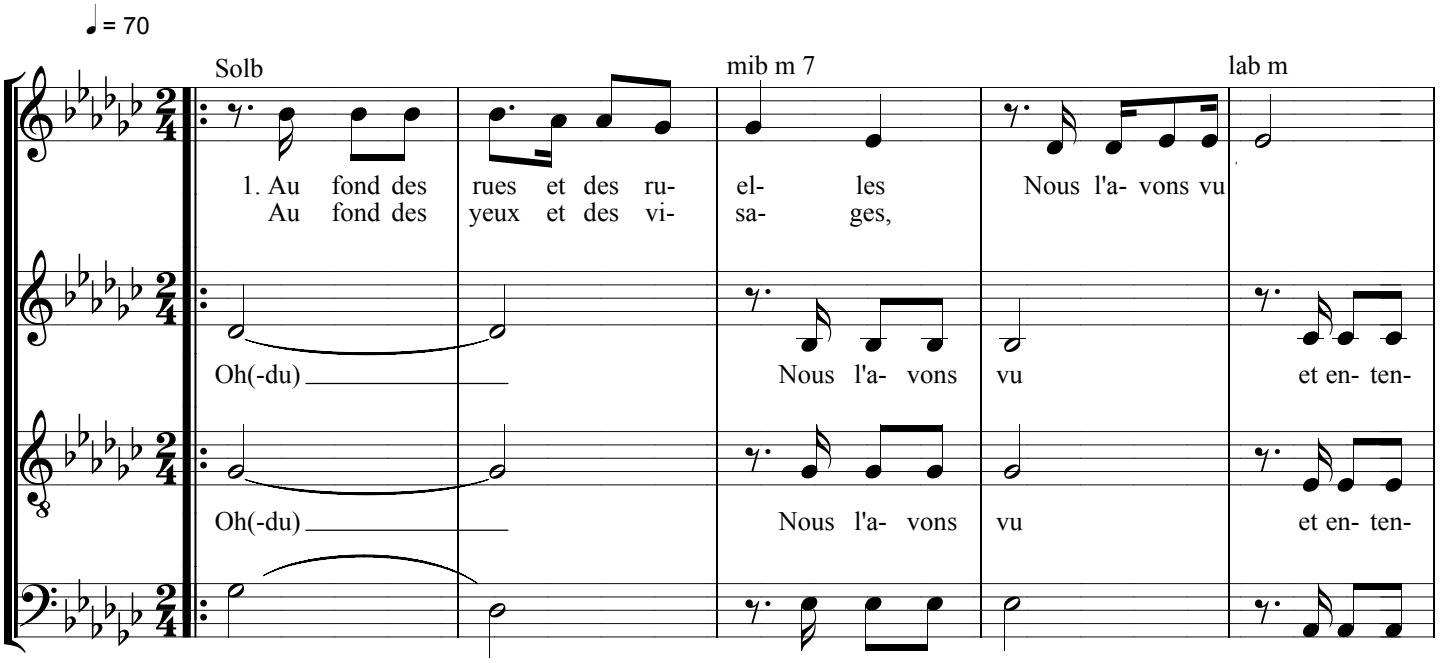

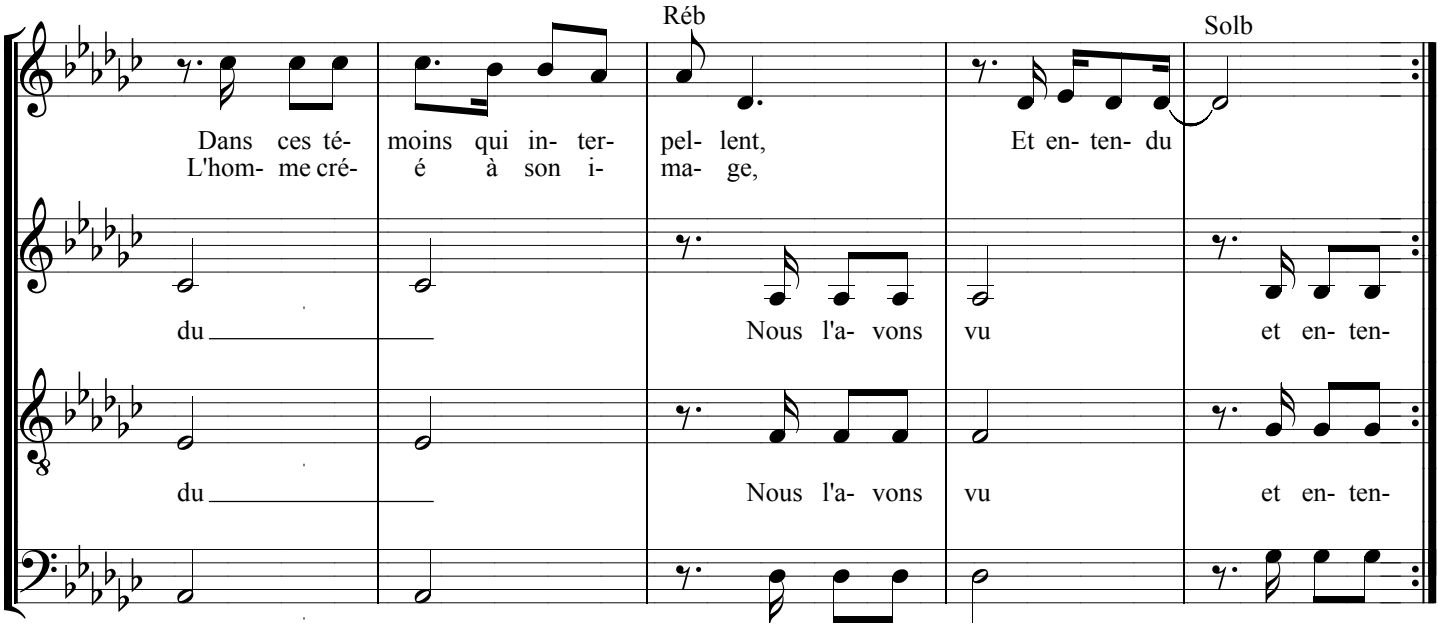

Solb mib m lab m

Nous l'a- vons vu, c'est u- ne chance Il nous in- vite en sa mai- son Et en- ten-

du. U- ne chance en sa mai- son

du. U- ne chance, sa mai- son

Réb

du, cette es- pé- rance, Nous fait chan- ter de joie son Nom.

Nous fait chan- ter de joie.

Nous fait chan- ter de joie.

NOUS L'AVONS VU

Paroles et musique : Jean-Claude GIANADDA

Disque : *S'approcher*

1.- Au fond des rues et des ruelles = Nous l'avons vu
Dans CES TÉMOINS qui interpellent = Et entendu
Au fond des yeux et des visages = Nous l'avons vu
L'HOMME créé à son image = Et entendu.

Refrain

Nous l'avons vu c'est une chance
Il nous invite en sa maison
Et entendu - cette espérance
Nous fait chanter de joie son nom.

2.- Dans la nature et ses merveilles = Nous l'avons vu
Au fond d'une vie qui s'éveille = Et entendu.
Et même aux 4 coins du monde = Nous l'avons vu
Dans l'olivier et la colombe = Et entendu.

3.- Dans l'absence de sa présence = Nous l'avons vu
Dans ce profond et grand silence = Et entendu.
Dans le PARDON, dans le PARTAGE = Nous l'avons vu
Ou dans les PAROLES d'un SAGE = Et entendu.

Commentaire : *voir Dieu dans la création et sur le visage des femmes et des hommes créés à son image, entendre Dieu dans les paroles d'un sage, tel est le thème de ce chant. Et aussi se confronter au mystère de son absence, dans les nuits de la foi.*
Utilisation : *chant pour une veillée, une marche avec méditation sur le thème de la présence de Dieu…*