NE RESTONS PAS DANS LA NUIT

Paroles & musique : Jean-Claude GIANADDA

Jean-Serge SCHWARTZ

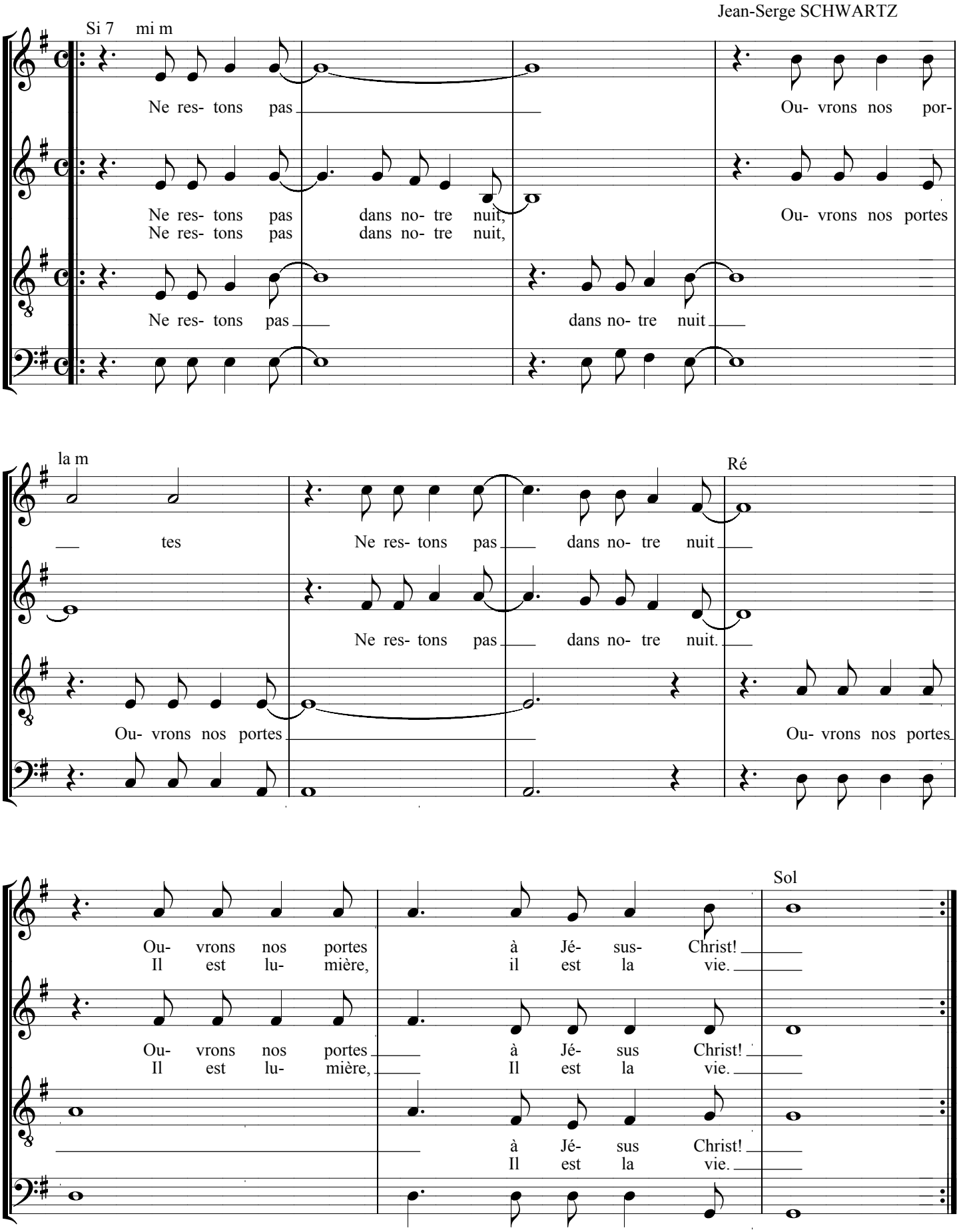

Si 7 mi m la m4

1. Il nous ap- por- te sa clar- té, Le grand so- leil, le vent d'é- té,

Oh! Oh!

Oh! Oh!

la m6 Si 7 mi m

Le pain qu'il reste à par- ta- ger, Un goût d'ai- mer.

Oh! Mmh!

Oh! Mmh!

NE RESTONS PAS DANS LA NUIT

(Jn 10, 1-10)
Paroles et musique : Jean-Claude GIANADDA

Disque : *Rejoindre*

Refrain :
Ne restons pas dans notre nuit
Ouvrons nos portes
Ne restons pas dans notre nuit.
Ouvrons nos portes à Jésus-Christ.

Ne restons pas dans notre nuit
Ouvrons nos portes
Ne restons pas dans notre nuit
«IL» est lumière «IL» est la vie.

Jn 10, 1-10

1.- Il nous apporte Sa clarté
Le grand soleil, le vent d'été
Le PAIN qu' il reste à partager
Un goût d'aimer.

Mt 16,13-20

2.- Et puisqu' « IL » nous offre les clés
N'ayons pas peur d'ouvrir, d'entrer.
Ainsi, nous trouverons, c'est vrai,
La Liberté.

Lc 13, 22-30

3.- Il est la porte et le CHEMIN
La VÉRITÉ en nos destins
C'est un PASSAGE vers demain.
Soyons sereins.