# SANCTA MARIA, je viens vers toi, Marie

Paroles et musique : Jean-Claude GIANADDA

Harm. : Jean-Serge SCHWARTZ

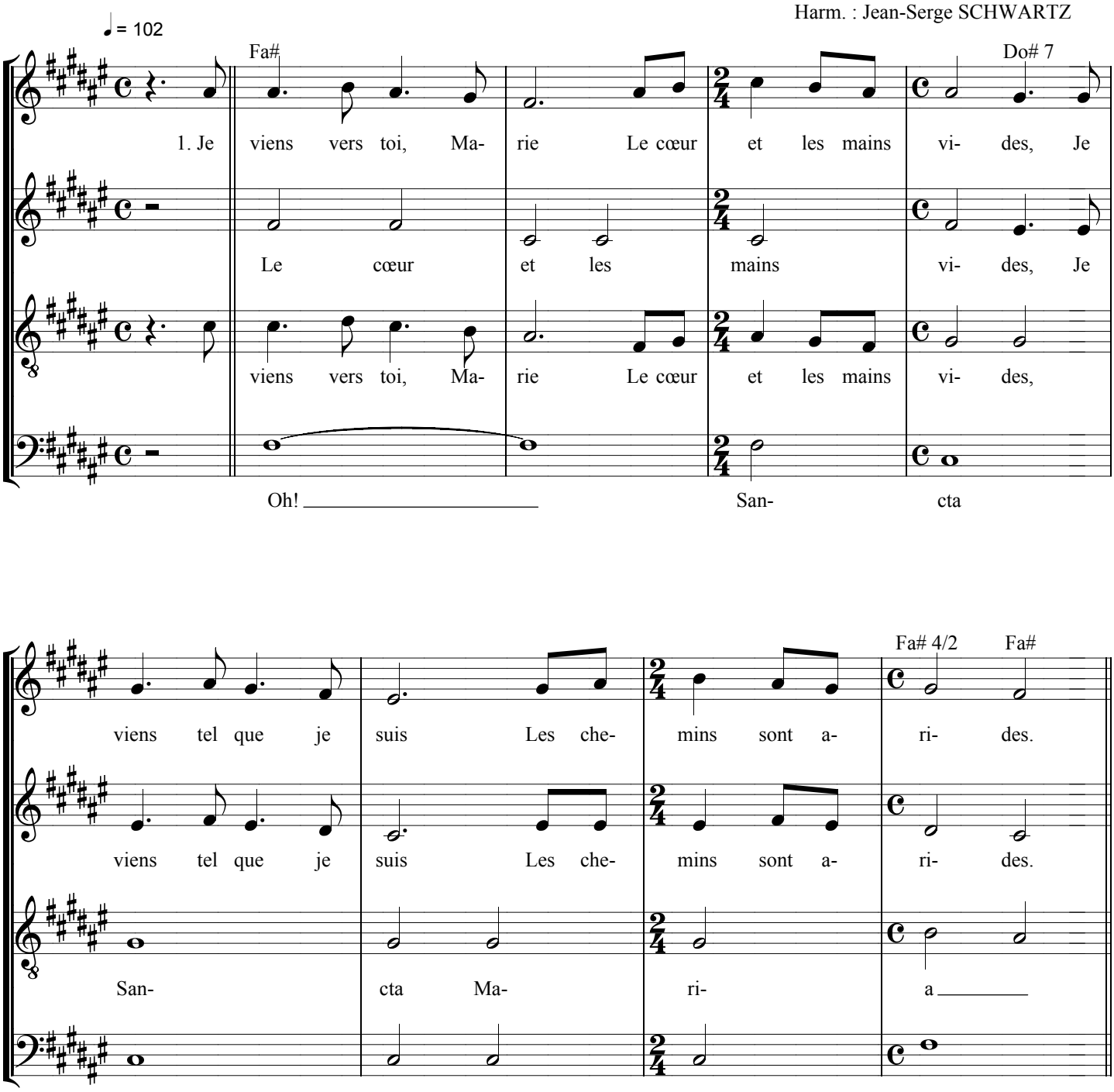

Si Do# 7 Fa# Do# 7 Fa#

San- cta Ma- ri- a, Je sais que tu m'é- cou- tes

San- cta Ma- ri- a, Je sais que tu m'é- cou- tes

San- cta Ma- ri- a, Je sais que tu m'é- cou- tes

Si Do# 7 Fa# Do# 7 Fa#

San- cta Ma- ri- a, Reste en- core sur ma rou- te. 2. Je

San- cta Ma- ri- a, Reste en- core sur ma rou- te.

San- cta Ma- ri- a, Reste en- core sur ma rou- te. 2. Je

# SANCTA MARIA, JE VIENS VERS TOI MARIE

**Paroles et musique : Jean-Claude GIANADDA**

Disques : *Célébrer – Rejoindre – Aimer anagramme de Marie*

**1.-** Je viens vers Toi MARIE
Le cœur et les mains vides
Je viens tel que je suis
Les chemins sont arides.

**Refrain :**
**Sancta Maria**
**Je sais que tu m'écoutes**
**Sancta Maria**
**Reste encore sur ma route.**

**2.-** Je viens vers Toi MARIE
Tu sauras me comprendre
Jusqu'à redonner vie
À ce feu sous la cendre.

**3.-** Tu viens vers moi MARIE
Tu comprends ma détresse
Je peux dès aujourd'hui
Compter sur Ta tendresse.