POUR VIVRE LIBRE

Paroles & musique : Jean-Claude GIANADDA

Harmonisation : Jean-Serge SCHWARTZ

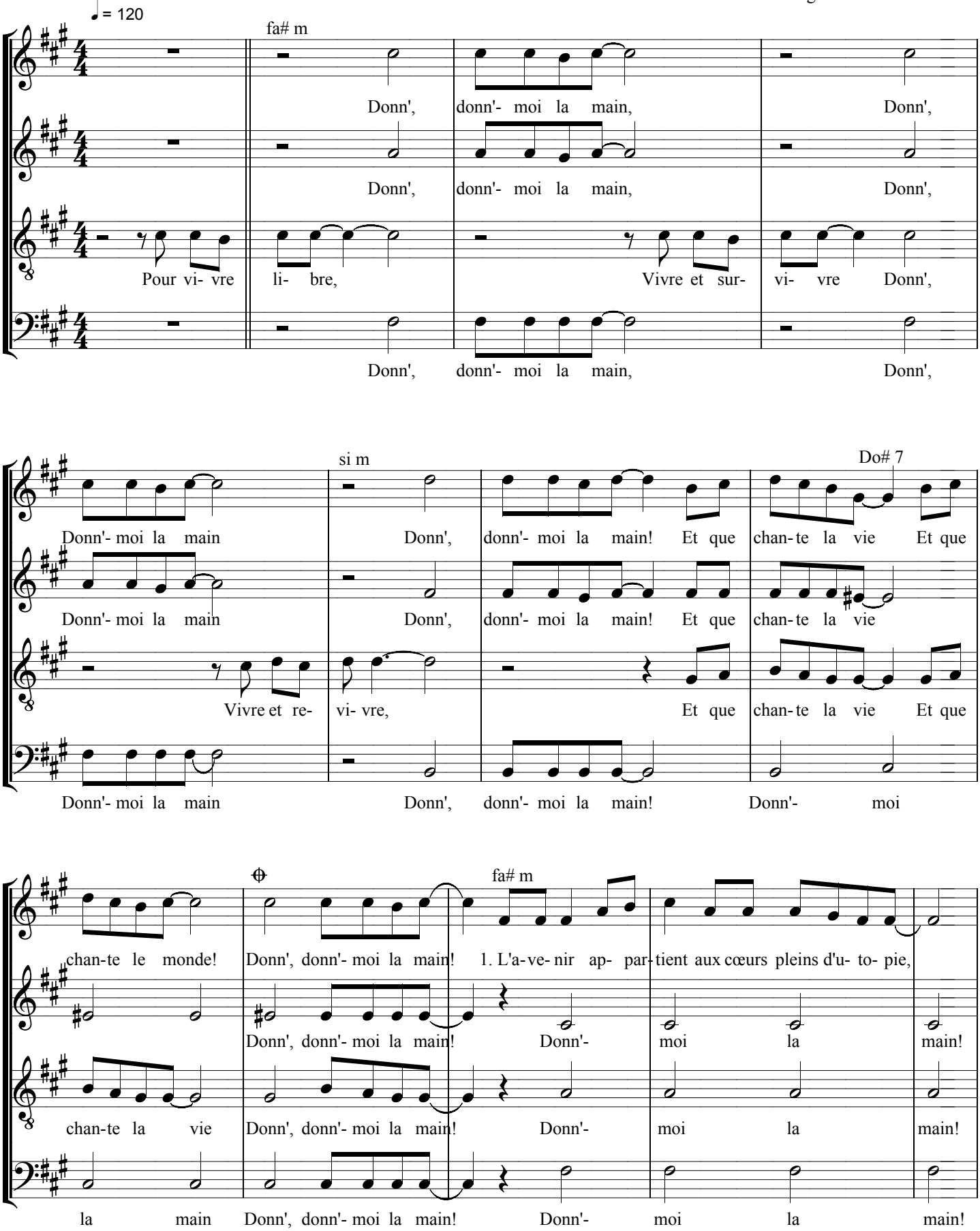

si m

Donn', donn'-moi la main! La vie n'est-el- le pas un mi- racleau- jour- d'hui? Donn', donn'- moi la mai

Donn', donn'-moi la main! Donn'- moi la main! Donn', donn'- moi la main!

Donn', donn'-moi la main! Donn'- moi la main! Donn', donn'- moi la main!

Donn', donn'- moi la main! Donn'- moi la main! Donn', donn'- moi la main!

Do# 7

Be- soin de ton sou- tien, De tes yeux qui sou- rient Donn', donn'- moi la main!

Donn'- moi la main! Donn', donn'- moi la main!

Donn'- moi la main! Donn', donn'- moi la main! Pour vi- vre

Donn'- moi la main! Donn', donn'- moi la main!

Do# 7

fa# m

Donn', donn'- moi la main! donn'- moi la main!

Donn', donn'- moi la main! la main!

Donn', donn'- moi la main! la main!

Donn', donn'- moi la main! la main!

POUR VIVRE LIBRE

Paroles et musique : Jean-Claude GIANADDA

Disques : *Revivre - Pour bâtir ensemble*
Rendez-vous de la vie N° 2 : Tout donner (26 chansons pour la Célébration du mariage)

Refrain
Pour vivre libre,
Donne, donne-moi la main
Vivre et « survivre »,
Donne, donne-moi la main
Vivre et « revivre »,
Donne, donne-moi la main.
Et que chante la vie,
Et que chante le monde…
Donne-moi la main !

1.- L'avenir appartient aux cœurs pleins d'utopie.
Donne, donne-moi-la main.
La vie n'est-elle pas, un miracle aujourd'hui ?
Donne, donne-moi la main.
Besoin et ton soutien, de tes yeux qui sourient
Donne-moi la main !

2.- L'avenir appartient, aux cœurs pleins de folie,
Donne, donne-moi-la main.
La vie n'est-elle pas chaque jour un défi ?
Donne, donne-moi-la main.
Besoin de ton courant, et de ton énergie
Donne-moi la main !

3.- L'avenir appartient, aux cœurs en harmonie,
Donne, donne-moi-la main.
La vie n'est-elle pas comme une mélodie,
Donne, donne-moi-la main.
Besoin de ta chanson, quel que soit ton pays.
Donne, donne-moi-la main !