RESTE AVEC NOUS COMME UN BERGER

Paroles & musique : Jean-Claude GIANADDA

Harmonisation : Jean-Serge SCHWARTZ

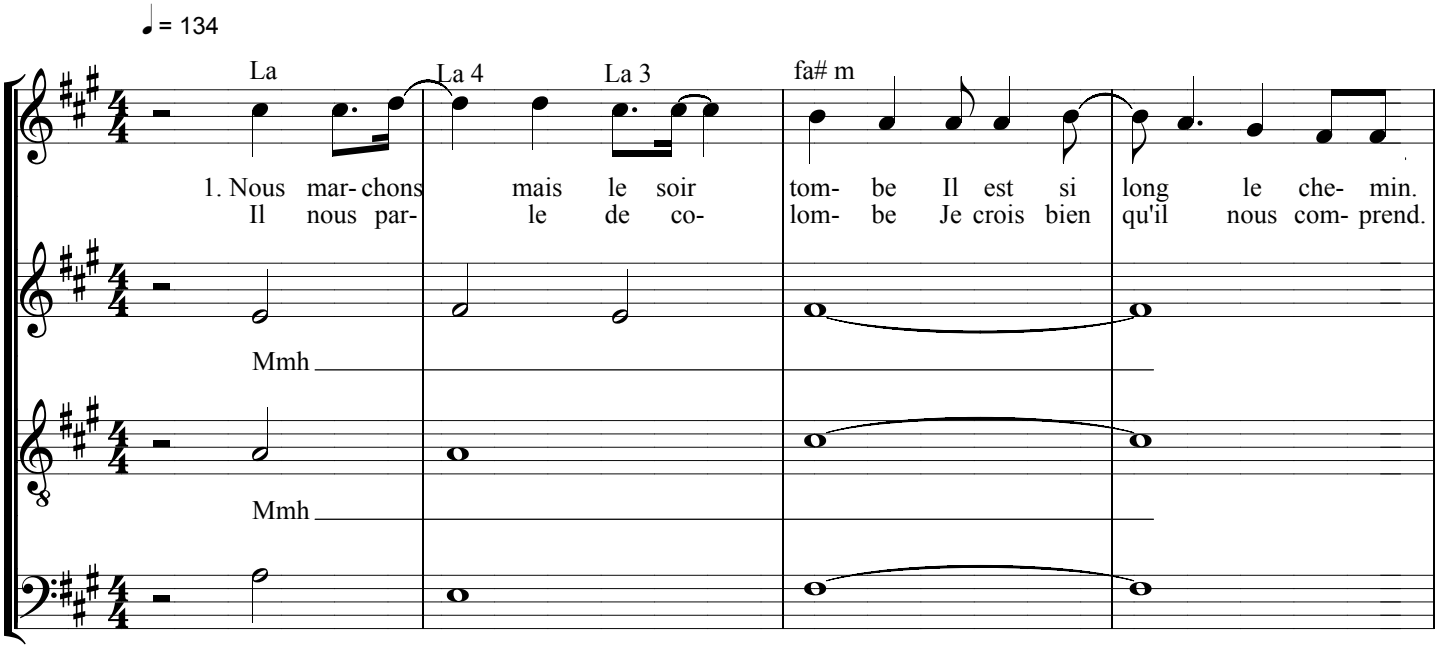

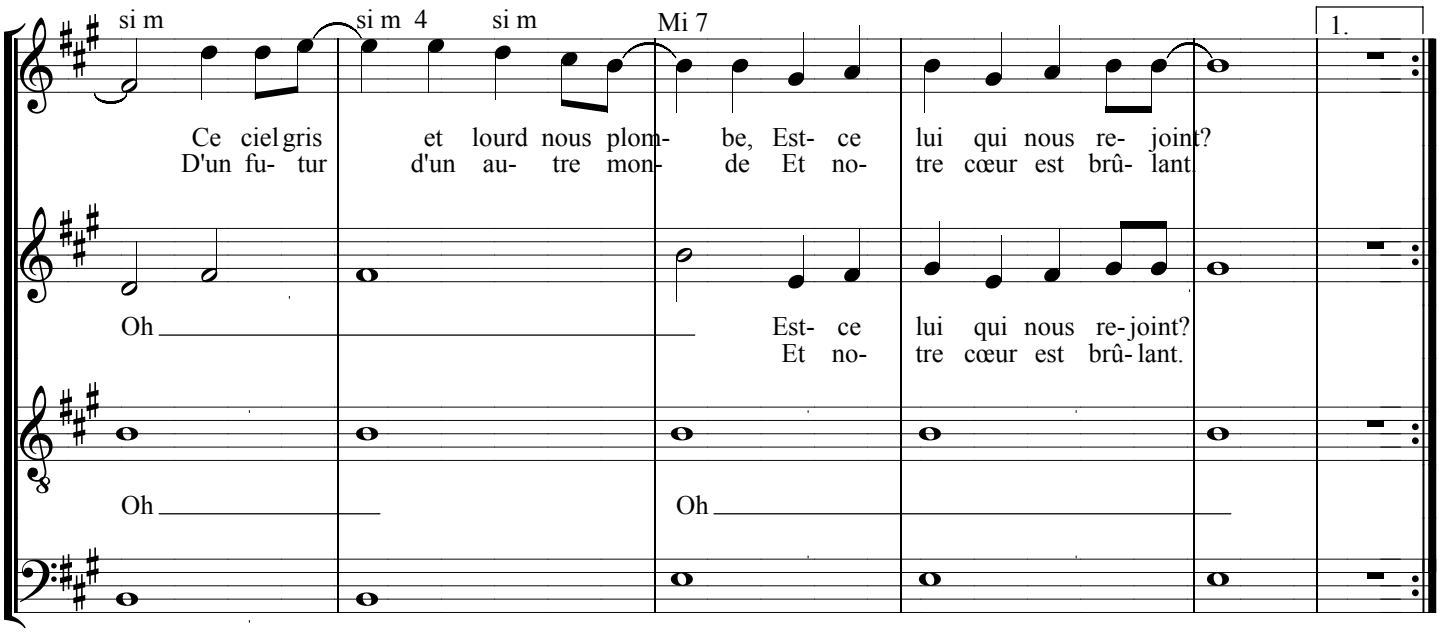

La | fa# m | si m

Reste a-vec nous comme un ber- ger Reste a- vec nous

Reste a- vec nous comme un ber- ger Reste a-vec

Reste a- vec nous comme un ber- ger Reste a-vec

Reste - a- vec nous

Mi 7 | La

Pour nous gui- der. Reste a- vec nous comme un ber ger

nous pour nous gui- der! Reste a- vec nous comme un ber- ger

nous pour nous gui- der! Reste a- vec nous comme

pour nous gui- der!

fa# m | si m | Mi 7

Reste a-vec nous Pour nous gui- der

Reste a- vec nous pour nous gui- der!

un ber- ger Reste a- vec nous pour nous gui- der!

Reste - a- vec nous pour nous gui- der!

RESTE AVEC NOUS COMME UN BERGER

Paroles et musique : Jean-Claude GIANADDA

Disque : *S'accorder*

1.- Nous marchons mais le soir tombe
Il est si long le chemin
Ce ciel gris, lourd nous plombe
Est-ce LUI qui nous rejoint ?
Il nous parle de colombe
Je crois bien qu'il nous comprend
D'un FUTUR, d'un AUTRE MONDE
Et notre cœur est brûlant.

Refrain :
Reste avec nous
Comme un berger
Reste avec nous
Pour nous guider.
Reste avec nous
Comme un berger
Reste avec nous
Pour nous guider.

2.- Près de la claire fontaine
Juste avant le carrefour
J'en ai oublié mes peines
C'était LUI au petit jour.
Plus qu'un ROI, mieux qu'une REINE
Je suis LIBRE pour toujours
Je suis RICHE de moi-même
RICHE d'un immense AMOUR.

3.- Dites-moi ce qui me pousse
À partir dans le MATIN
Pourquoi la vie est si douce
Lorsqu'on est entre SES MAINS.
Dites-moi ce qui m'entraîne
Et transforme mon destin
Pourquoi je n'ai plus de CHAÎNES
Je m'envole LIBRE enfin.