TU N'ÉTAIS PAS LOIN

Paroles et musique : Jean-Claude GIANADDA

arr by Jean-Serge SCHWARTZ

♩ = 120

la m — la m7 — ré m — Mi 7

1. Em- bour- bés dans nos ma- rasmes, Et nos fan- tasmes Et nos sou- cis

1. Em- bour- bés dans nos ma- rasmes, Oh

Tu n'é- tais pas loin.

6

la m — Fa — ré m — Mi 7

Fal- lait- il en- core se battre en- core com- bat tre dans la nuit?

Fal- lait- il en- core se battre, en- core com- bat tre dans la nuit?

Tu n'é- tais pas loin.

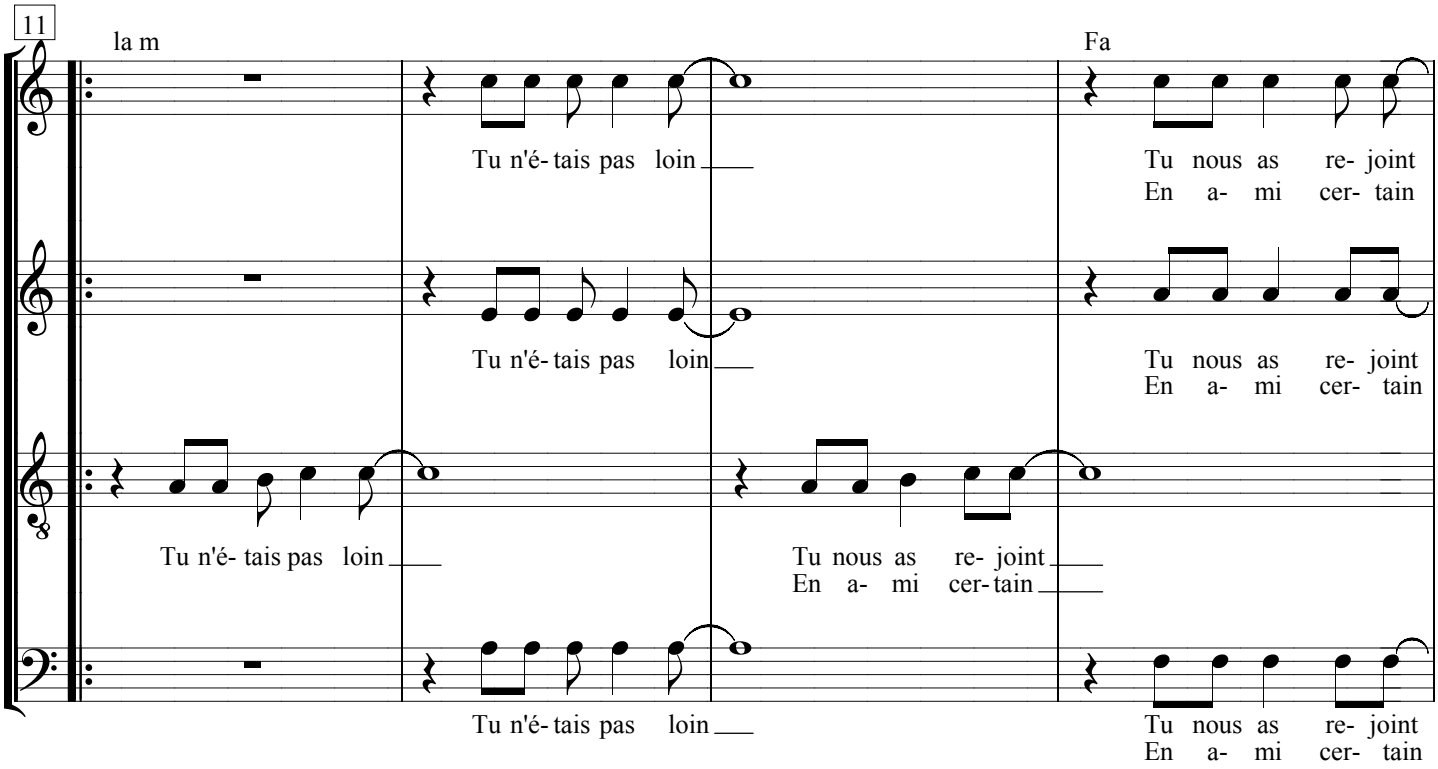
11
la m
Fa
Tu n'é- tais pas loin
Tu nous as re- joint
En a- mi cer- tain
Tu n'é- tais pas loin
Tu nous as re- joint
En a- mi cer- tain
Tu n'é- tais pas loin
Tu nous as re- joint
En a- mi cer- tain
Tu n'é- tais pas loin
Tu nous as re- joint
En a- mi cer- tain

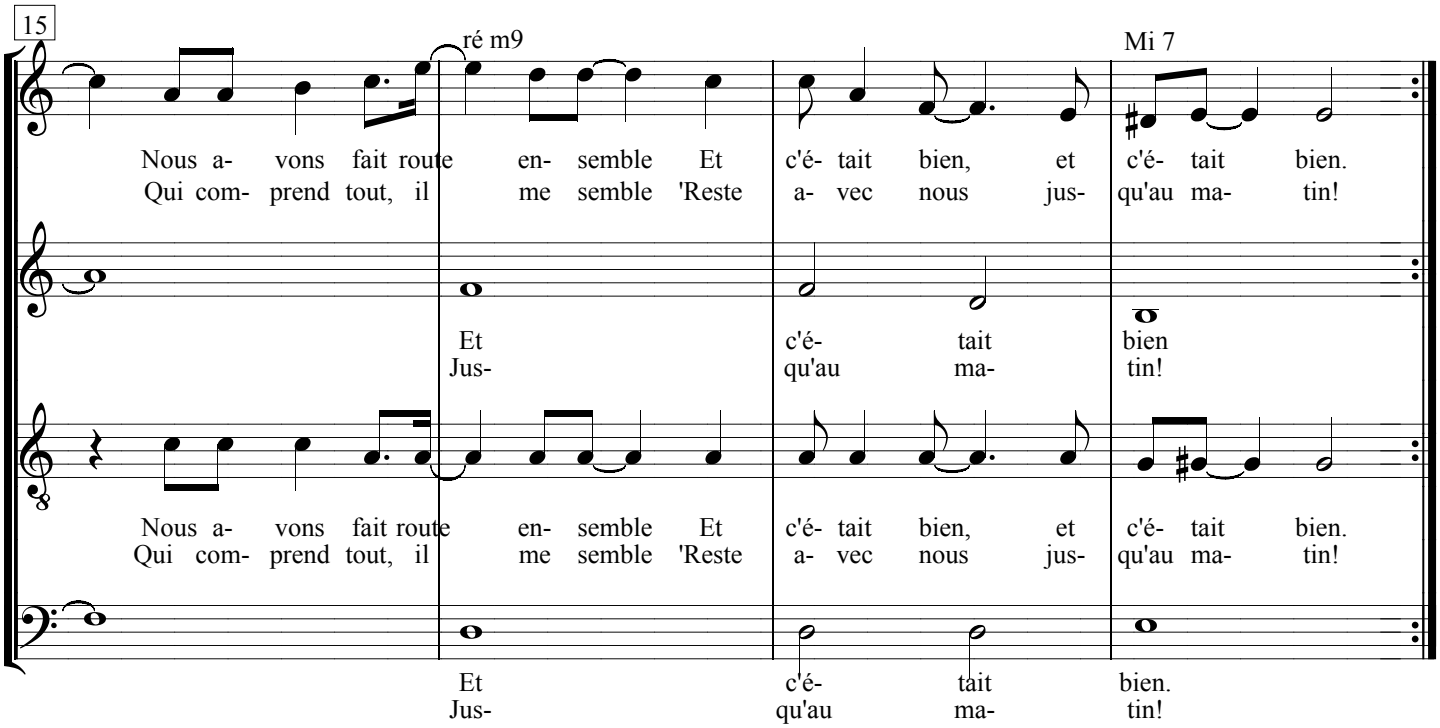
15
ré m9
Mi 7
Nous a- vons fait route en- semble Et c'é- tait bien, et c'é- tait bien.
Qui com- prend tout, il me semble 'Reste a- vec nous jus- qu'au ma- tin!
Et c'é- tait bien
Jus- qu'au ma- tin!
Nous a- vons fait route en- semble Et c'é- tait bien, et c'é- tait bien.
Qui com- prend tout, il me semble 'Reste a- vec nous jus- qu'au ma- tin!
Et c'é- tait bien.
Jus- qu'au ma- tin!

TU N’ÉTAIS PAS LOIN…

Paroles et musique : Jean-Claude GIANADDA

Disque : *Désirer*

Un combat est perdu que si on ne le livre pas !

1.- Embourbés dans nos marasmes
Et nos fantasmes
Et nos soucis.
Fallait-il encore se battre
Encore combattre
Dans la nuit

Refrain :
Tu n’étais pas loin,
Tu nous as rejoins
Nous avons fait route ensemble
Et c’était bon, et c’était bien.
Tu n’étais pas loin,
En ami certain
Qui comprend tout, il me semble
"Reste avec nous" jusqu’au matin.

2.- Embourbés dans notre histoire
Et nos déboires
Et nos ennuis
Pouvait-on encore y croire
En ce grand soir
En cette Vie ?