C-D : A 10
Adieu 2 Funérailles

Vers Toi mon Dieu

Paroles et musique : Jean-Claude GIANADDA

arr by Jean-Serge SCHWARTZ

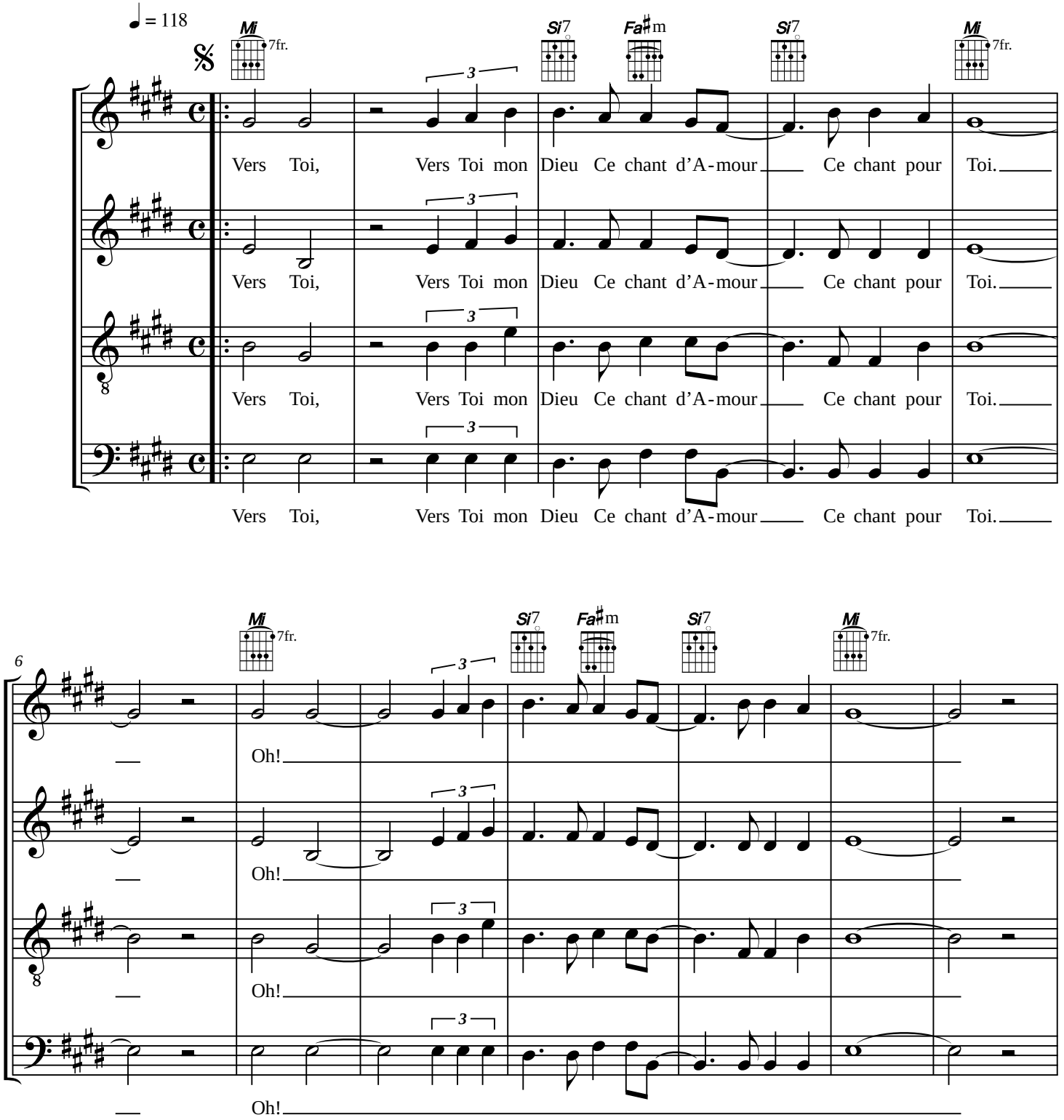

© 2015 Association Saint Bruno

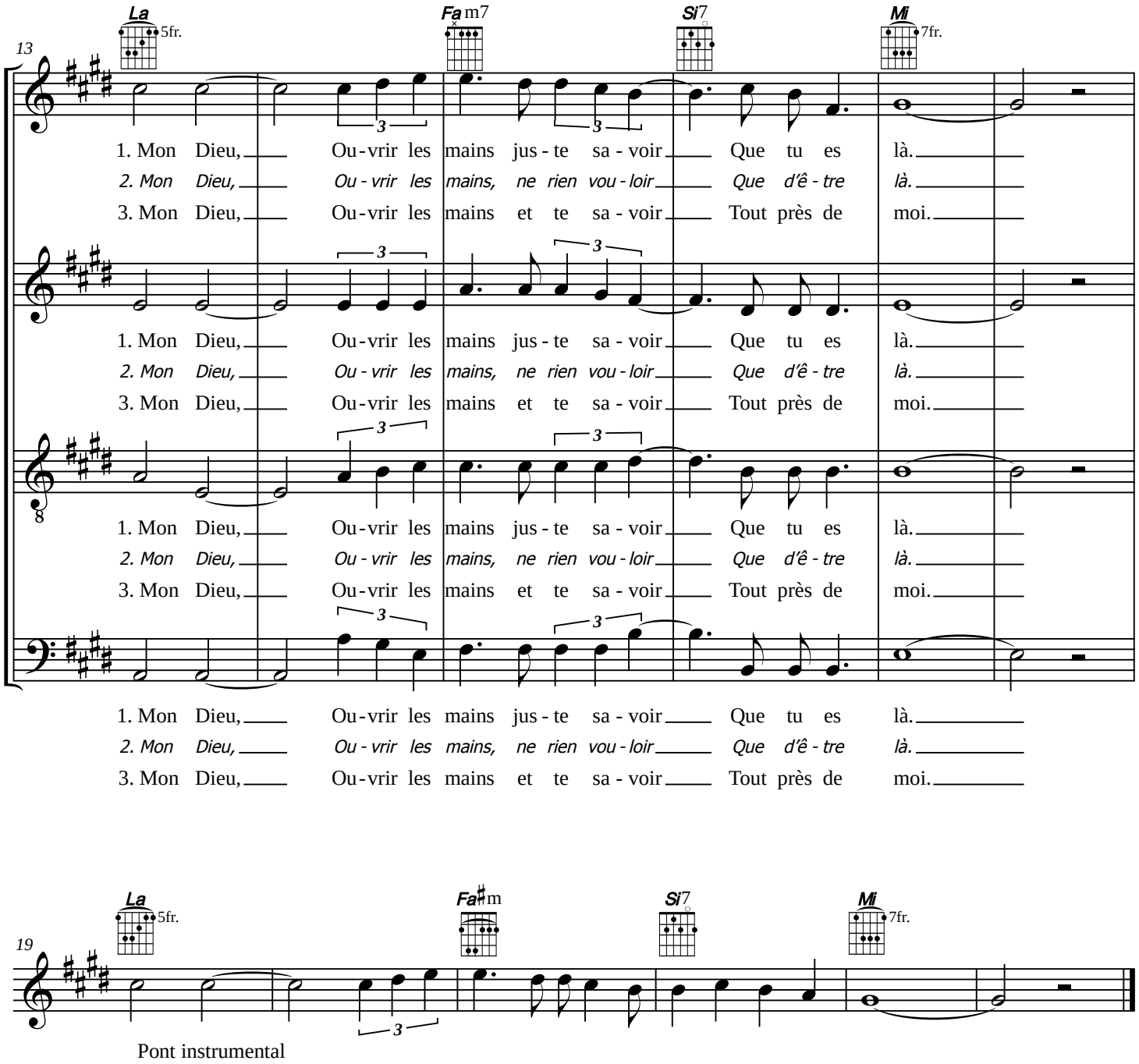
La 5fr.
Fa m7
Si 7
Mi 7fr.
13
1. Mon Dieu, Ou-vrir les mains jus-te sa-voir Que tu es là.
2. Mon Dieu, Ou-vrir les mains, ne rien vou-loir Que d'ê-tre là.
3. Mon Dieu, Ou-vrir les mains et te sa-voir Tout près de moi.
8
La 5fr.
Fa♯m
Si 7
Mi 7fr.
19
Pont instrumental

VERS TOI, MON DIEU

Paroles et musique : Jean-Claude GIANADDA

Disques : *Passer - Adieu 2 Funérailles*

Refrain :
Vers Toi,
Vers Toi mon Dieu
Ce chant d'Amour
Ce chant pour Toi.
Oh ! …

1.- Mon Dieu,
Ouvrir les mains - juste savoir
Que tu es là.

2.- Mon Dieu,
Ouvrir les mains - ne rien vouloir
Que d'être là.

3.- Mon Dieu,
Ouvrir les mains - et te savoir
Tout près de moi.