Disque : B 05
Veiller et Prier N° 11

# Toi qui transformes

**Paroles et musique : Jean-Claude GIANADDA**

*arr by Jean-Serge SCHWARTZ*

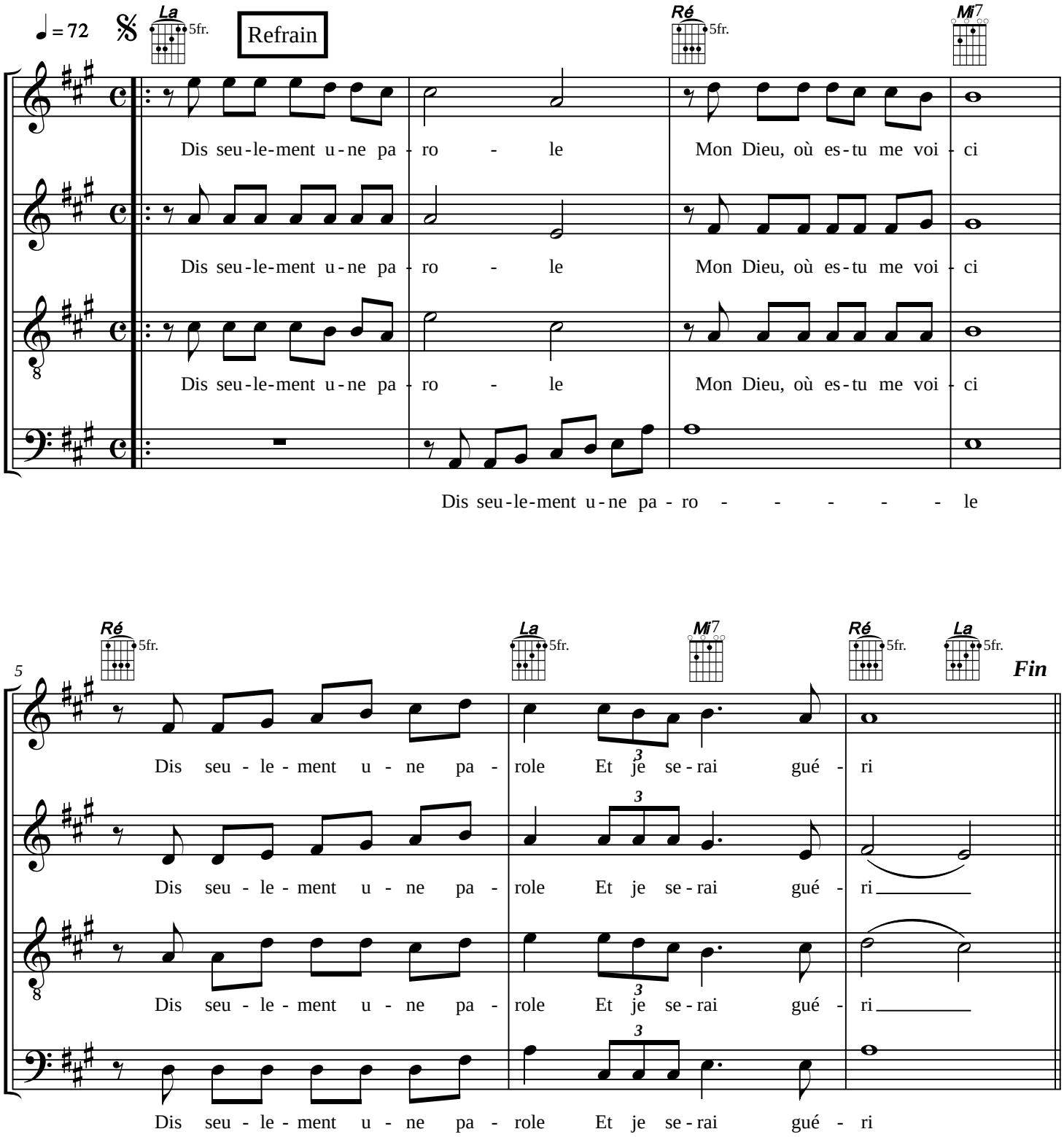


© 2019 Association Saint Bruno

## Couplets

8

La 5fr. Ré 5fr. Mi7

1. Toi qui trans-for-mes mes re - fu - ges En es - pa - ces de li - ber - té
*2. Toi qui trans-for-mes mes croy - an - ces En vrais en - ga - ge-ments de vie*
3. Toi qui trans-for-mes mes mi - ra - ges En vraie ren-contre a - vec Jé - sus

Mon Dieu, me voi - ci En es - pa - ces de li - ber - té
*En vrais en - ga - ge-ments de vie*
En vraie ren-contre a - vec Jé - sus

1. Toi qui trans-for-mes mes re - fu - ges Mon Dieu, où es - tu
*2. Toi qui trans-for-mes mes croy - an - ces*
3. Toi qui trans-for-mes mes mi - ra - ges

Mon Dieu, me voi - ci Mon Dieu, où es - tu

12

Ré 5fr. La 5fr. Mi7 𝄋

Toi qui trans - for - mes mes dé - luges En de pro - fonds mo-ments de paix
*Toi qui com-prends mes longs si - lences Mon Dieu, où es - Tu? Me voi - ci!*
Qui rend per - cu - tant mon mes - sage Mon Dieu, me voi - ci, où es - tu?

Toi qui trans - for - mes mes dé - luges En de pro - fonds mo-ments de paix
*Toi qui com-prends mes longs si - lences Mon Dieu, où es - Tu? Me voi - ci!*
Qui rend per - cu - tant mon mes - sage Mon Dieu, me voi - ci, où es - tu?

Mon Dieu, me voi - - - ci

Mon Dieu, me voi - - - ci

# Toi qui transformes

**Paroles et musique : Jean-Claude GIANADDA**

*Disque : Veiller & Prier n° 11*

**Refrain :**

**Dis seulement une parole**
**Mon Dieu, où es-tu? me voici!**
**Dis seulement une parole**
**Et je serai guéri**

**1.** Toi qui transformes mes refuges
En espaces de liberté
Toi qui transformes mes déluges
En de profonds moments de paix

**2.** Toi qui transformes mes croyances
En vrais engagements de vie
Toi qui comprends mes longs silences
Mon Dieu, où es-Tu? Me voici!

**3.** Toi qui transformes mes mirages
En vraie rencontre avec Jésus
Qui rend percutant mon message
Mon Dieu, me voici, où es-tu?