piste **13**
C-D : Pardonner

Tout s'en va déjà

Paroles et musique : Alain BARRIÈRE

(d'après le Canon de Paechelbel)

arr by Jean-Serge SCHWARTZ

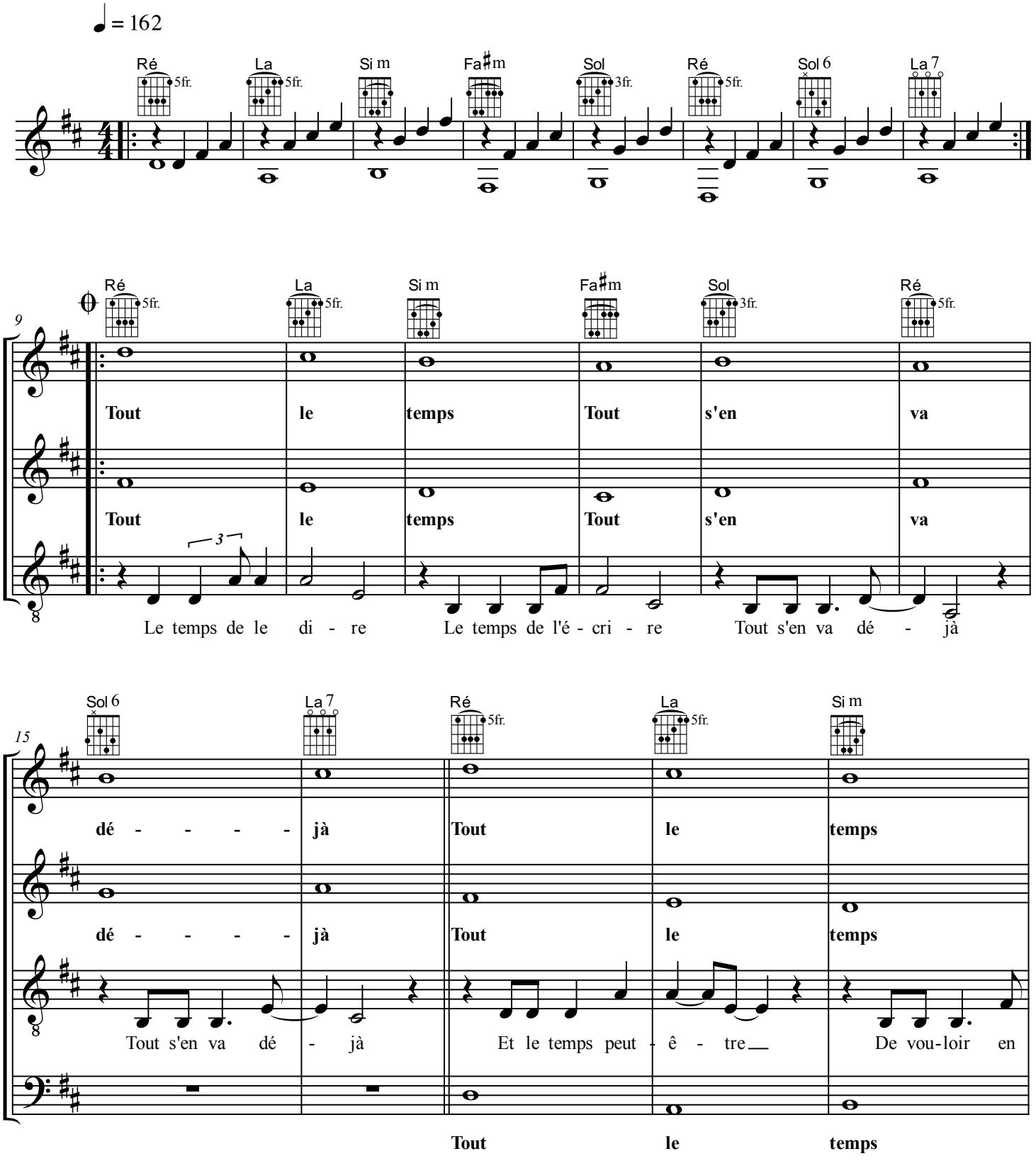

© 2020 Association Saint Bruno

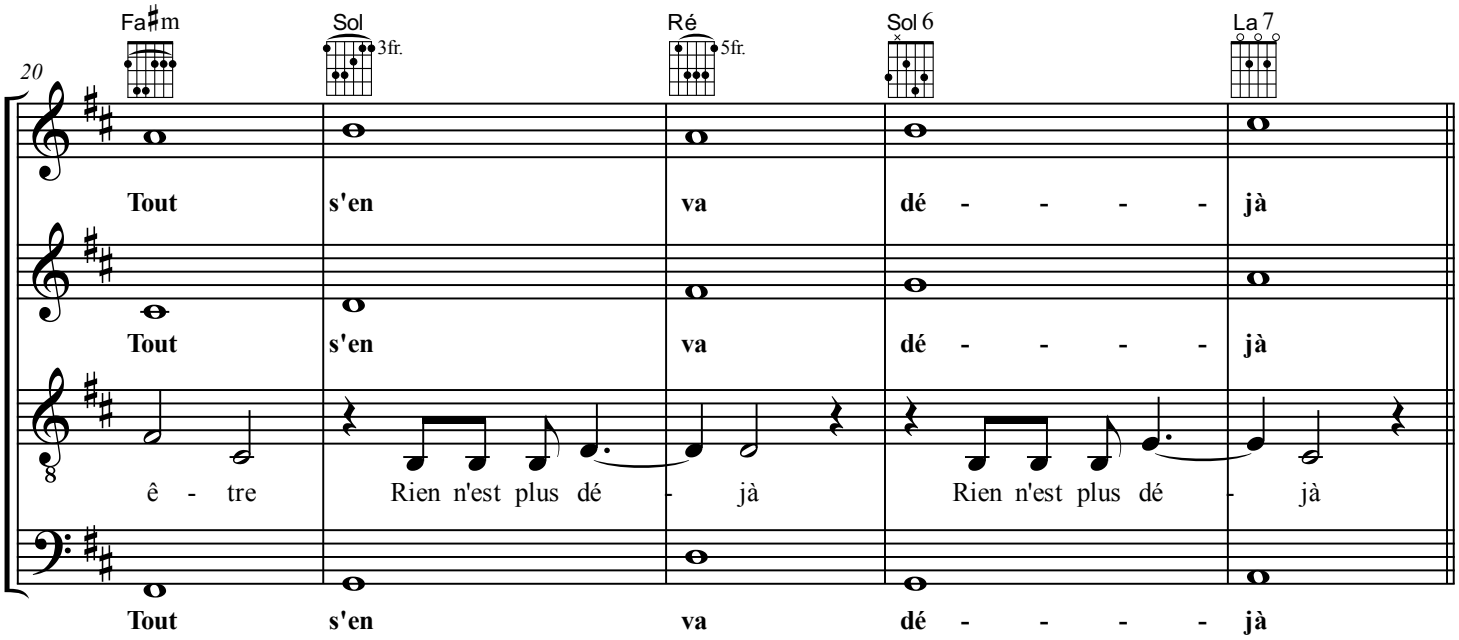
20
Fa♯m
Sol 3fr.
Ré 5fr.
Sol 6
La 7
Tout s'en va dé - - - - - jà
Tout s'en va dé - - - - - jà
ê - tre Rien n'est plus dé - jà Rien n'est plus dé - jà
Tout s'en va dé - - - - - jà

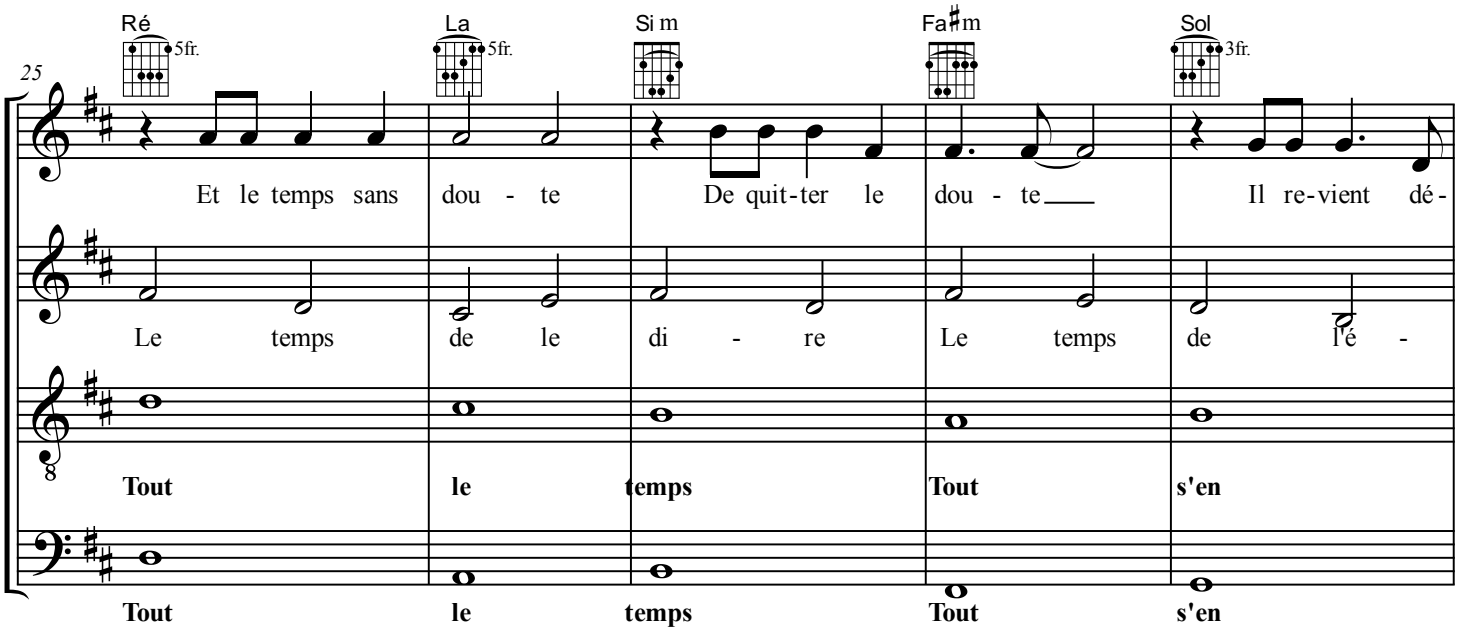
25
Ré 5fr.
La 5fr.
Si m
Fa♯m
Sol 3fr.
Et le temps sans dou - te De quit-ter le dou - te Il re-vient dé-
Le temps de le di - re Le temps de l'é -
Tout le temps Tout s'en
Tout le temps Tout s'en

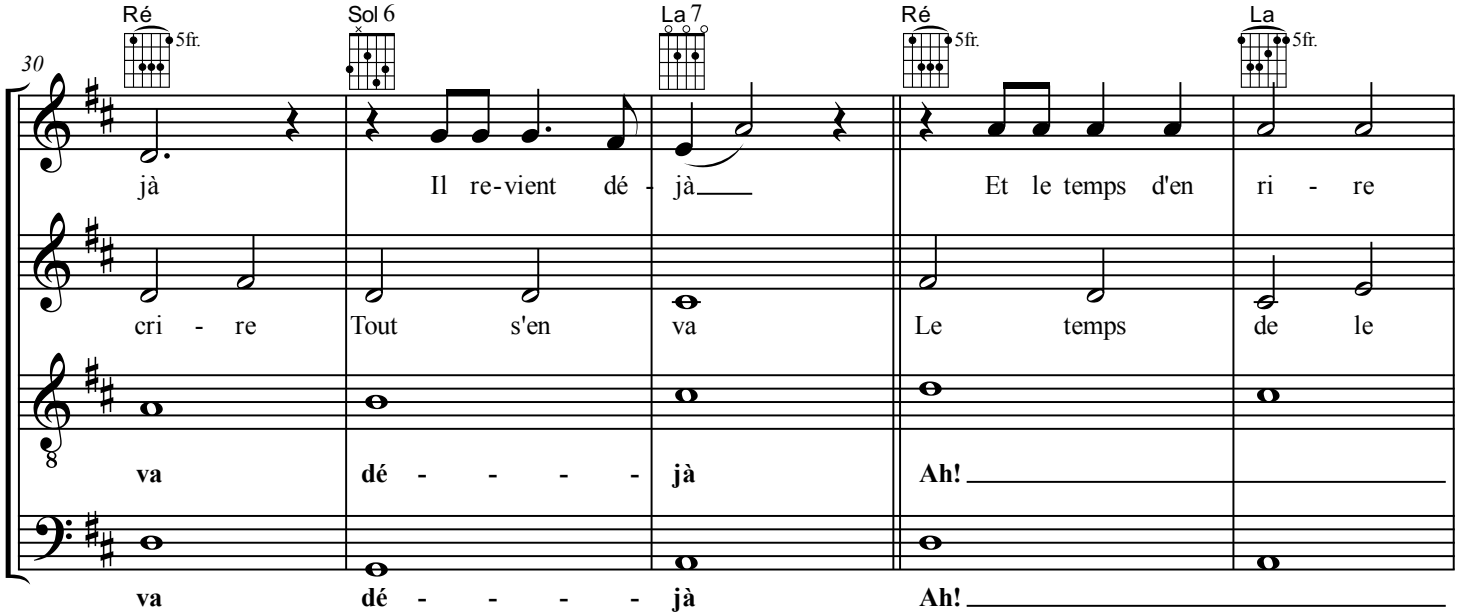
30
Ré 5fr.
Sol 6
La 7
Ré 5fr.
La 5fr.
jà Il re-vient dé - jà Et le temps d'en ri - re
cri - re Tout s'en va Le temps de le
va dé - - - - - jà Ah!
va dé - - - - - jà Ah!

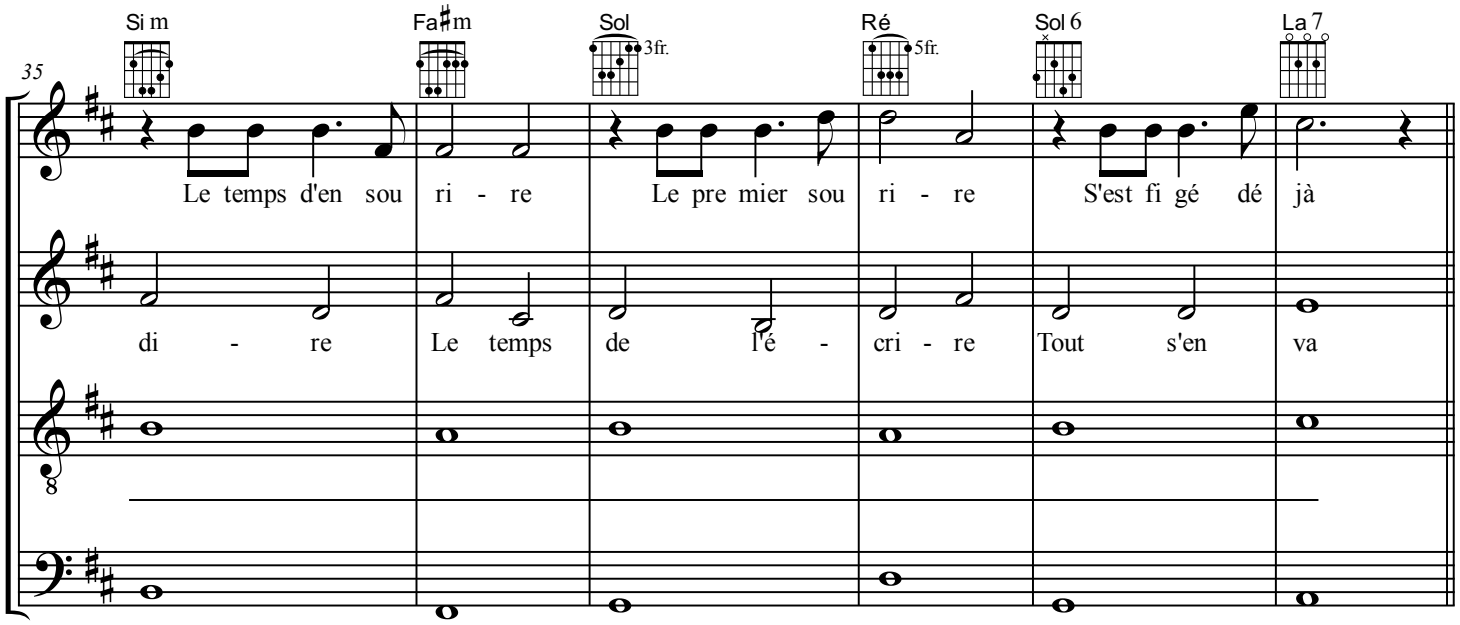
35
Si m
Fa♯m
Sol 3fr.
Ré 5fr.
Sol 6
La 7
Le temps d'en sou ri - re Le pre mier sou ri - re S'est fi gé dé jà
di - re Le temps de l'é - cri - re Tout s'en va

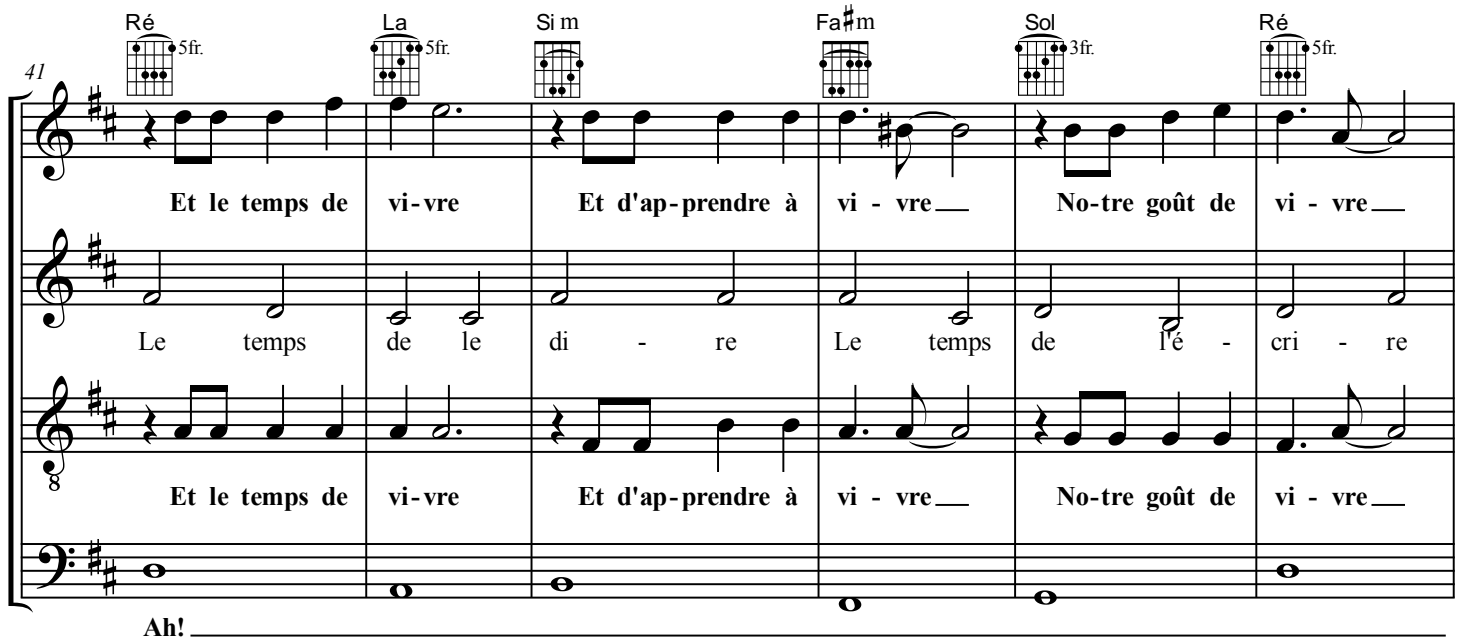
41
Ré 5fr.
La 5fr.
Si m
Fa♯m
Sol 3fr.
Ré 5fr.
Et le temps de vi-vre Et d'ap-prendre à vi - vre No-tre goût de vi - vre
Le temps de le di - re Le temps de l'é - cri - re
Et le temps de vi-vre Et d'ap-prendre à vi - vre No-tre goût de vi - vre
Ah!

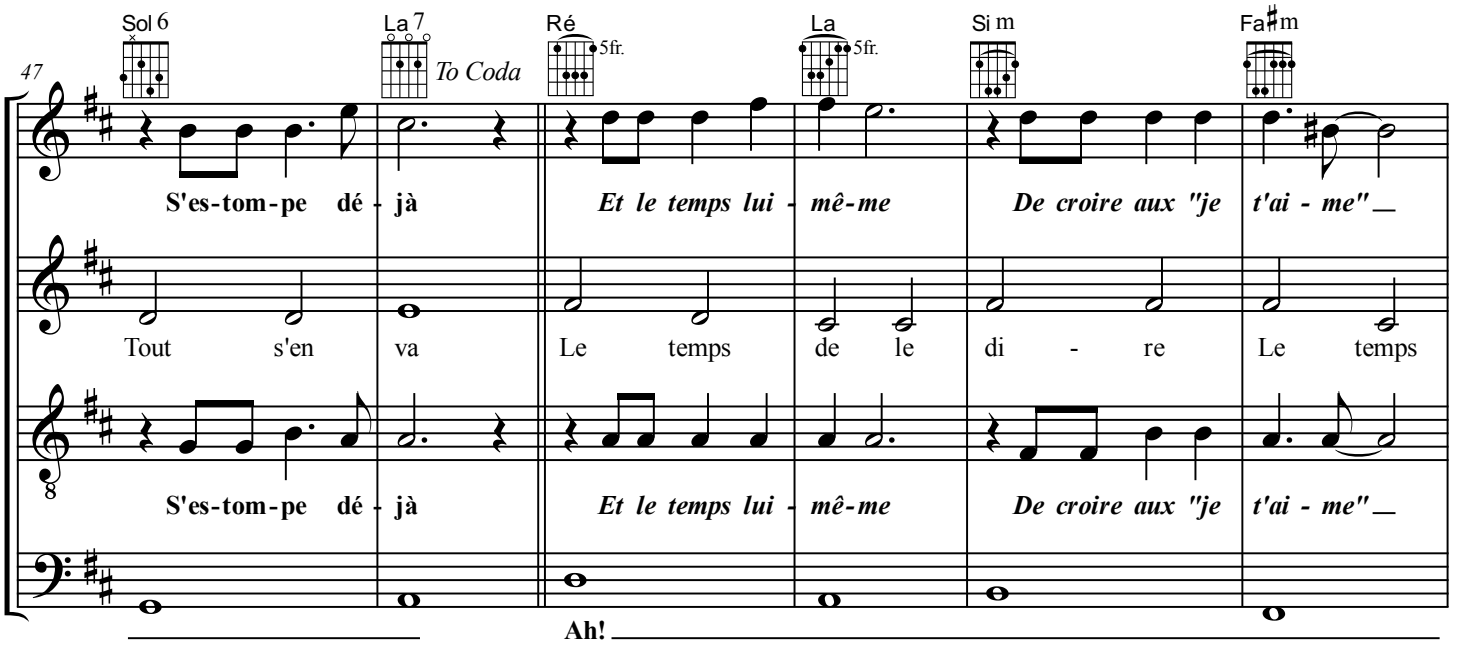
47
Sol 6
La 7
To Coda
Ré 5fr.
La 5fr.
Si m
Fa♯m
S'es-tom-pe dé - jà Et le temps lui - mê-me De croire aux "je t'ai - me"
Tout s'en va Le temps de le di - re Le temps
S'es-tom-pe dé - jà Et le temps lui - mê-me De croire aux "je t'ai - me"
Ah!

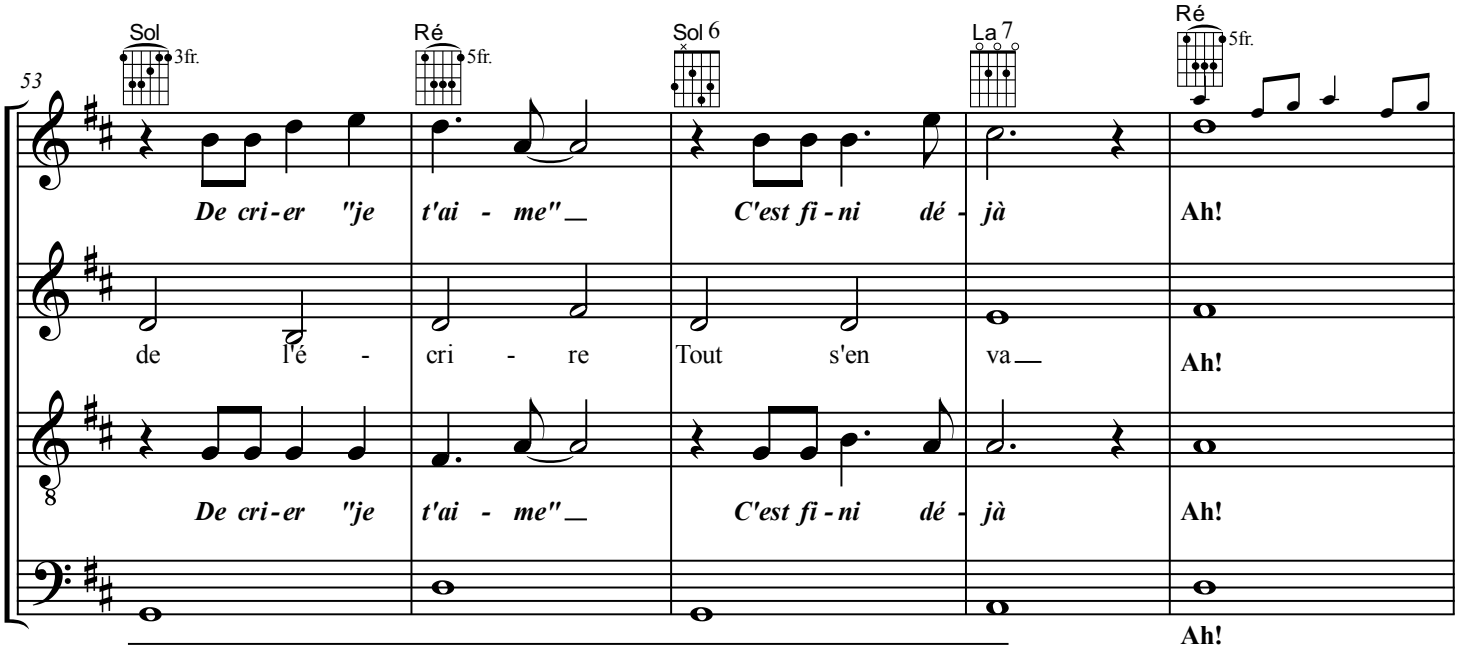
53
Sol 3fr.
Ré 5fr.
Sol 6
La 7
Ré 5fr.
De cri-er "je t'ai - me"
C'est fi-ni dé - jà
Ah!
de l'é - cri - re
Tout s'en va
Ah!
De cri-er "je t'ai - me"
C'est fi-ni dé - jà
Ah!
Ah!

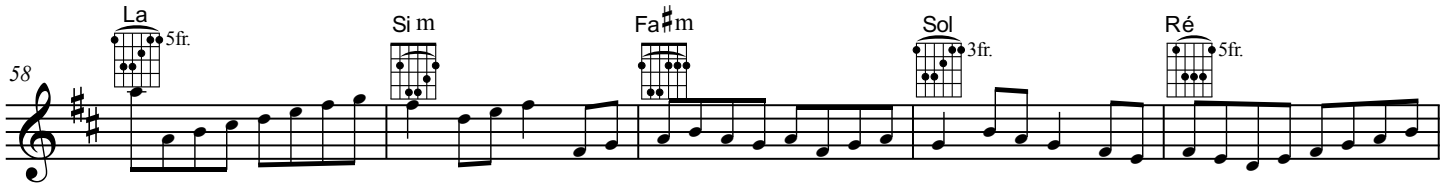
58
La 5fr.
Si m
Fa♯m
Sol 3fr.
Ré 5fr.

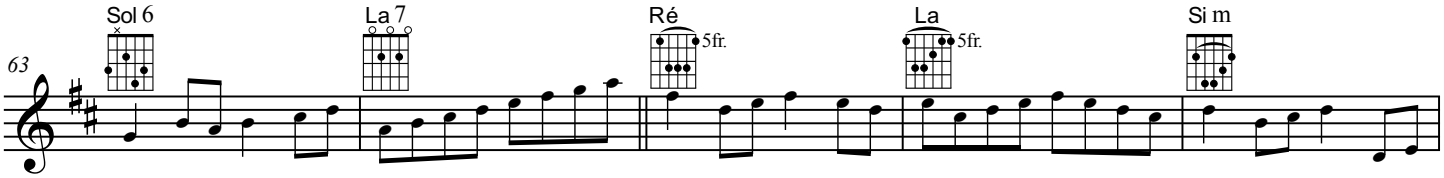
63
Sol 6
La 7
Ré 5fr.
La 5fr.
Si m

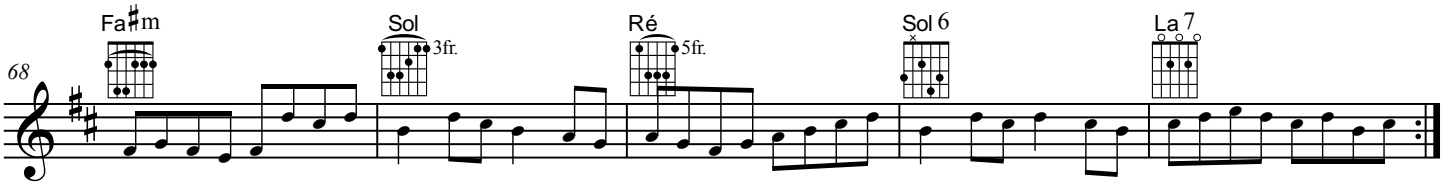
68
Fa♯m
Sol 3fr.
Ré 5fr.
Sol 6
La 7

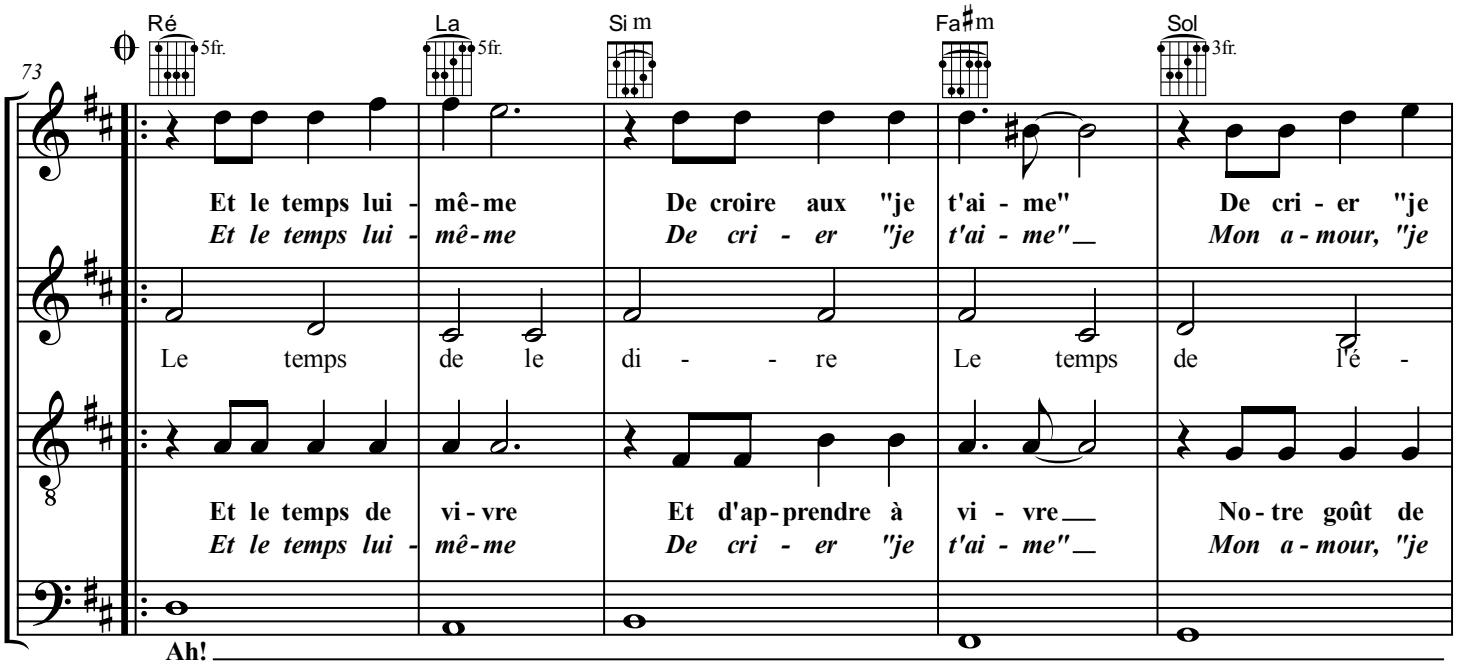
73
Ré 5fr.
La 5fr.
Si m
Fa♯m
Sol 3fr.
Et le temps lui - mê-me
De croire aux "je t'ai - me"
De cri - er "je
Et le temps lui - mê-me
De cri - er "je t'ai - me"
Mon a - mour, "je
Le temps de le di - - re
Le temps de l'é -
Et le temps de vi - vre
Et d'ap-prendre à vi - vre
No - tre goût de
Et le temps lui - mê-me
De cri - er "je t'ai - me"
Mon a - mour, "je
Ah!

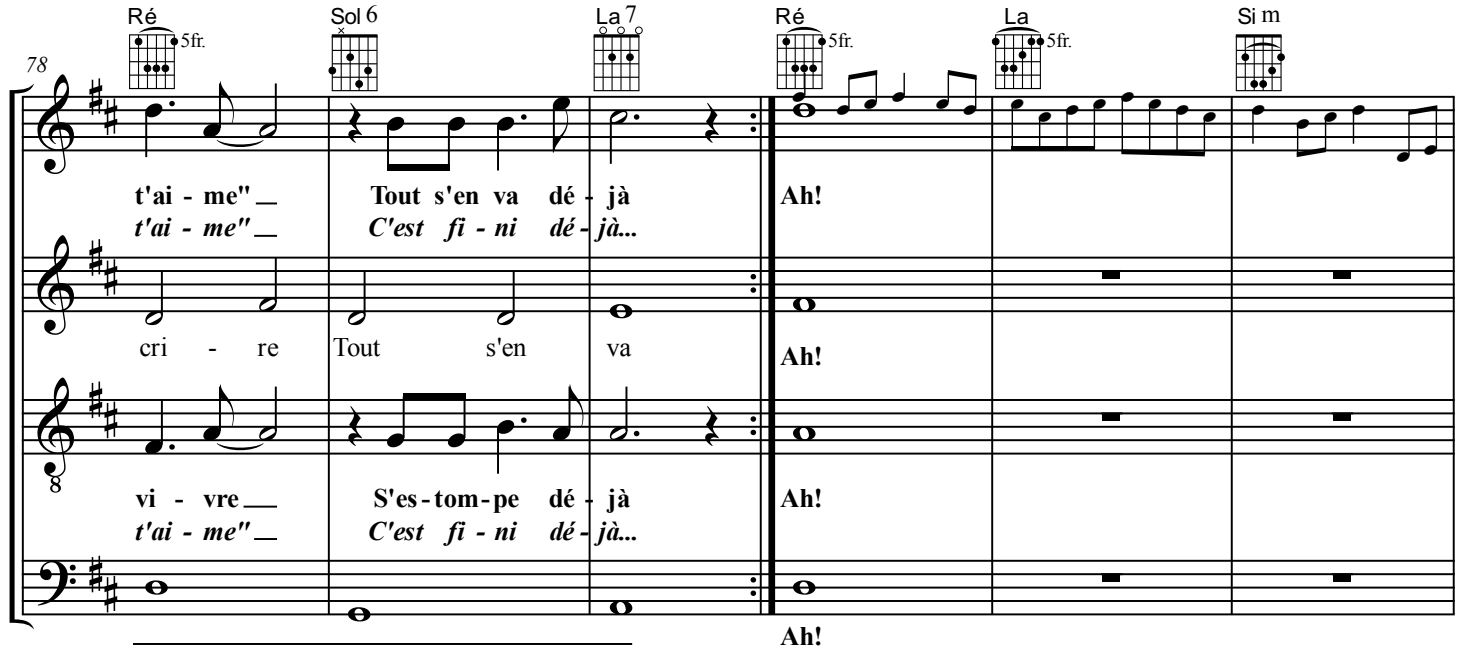
78
Ré 5fr.
Sol 6
La 7
Ré 5fr.
La 5fr.
Si m
t'ai - me"
Tout s'en va dé - jà
Ah!
t'ai - me"
C'est fi - ni dé - jà...
cri - re
Tout s'en va
Ah!
vi - vre
S'es-tom-pe dé - jà
Ah!
t'ai - me"
C'est fi - ni dé - jà...
Ah!

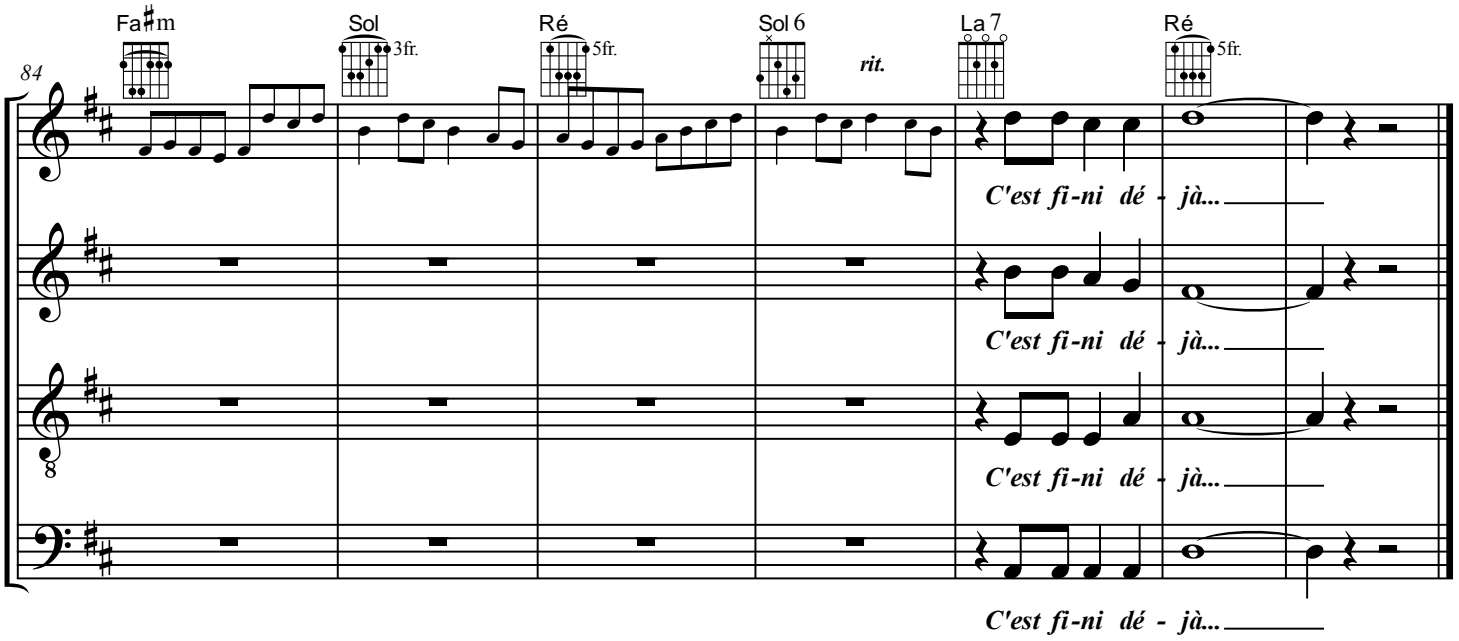
84
Fa♯m
Sol 3fr.
Ré 5fr.
Sol 6
rit.
La 7
Ré 5fr.
C'est fi-ni dé - jà...
C'est fi-ni dé - jà...
C'est fi-ni dé - jà...
C'est fi-ni dé - jà...

Tout s'en va déjà

Paroles & musique : Alain BARRIÈRE

Disque *: Pardonner*

1. Le temps de le dire Le temps de l'écrire
Tout s'en va déjà Tout s'en va déjà
Et le temps peut-être De vouloir en être
Rien n'est plus déjà Rien n'est plus déjà

2. Et le temps sans doute De quitter le doute
Il revient déjà Il revient déjà
Et le temps d'en rire Le temps d'en sourire
Le premier sourire S'est figé déjà

Refrain :

Et le temps de vivre Et d'apprendre à vivre
Notre goût de vivre S'estompe déjà
Et le temps lui-même De croire aux "je t'aime"
De crier "je t'aime" C'est fini déjà

...(reprise de 1 et 2)

Et le temps de vivre Et d'apprendre à vivre
Notre goût de vivre S'estompe déjà
Et le temps lui-même De croire aux "je t'aime"
De crier "je t'aime" Tout s’en va déjà
Et le temps lui-même De crier "je t'aime"
Mon amour, "je t'aime" C'est fini déjà...
…

Co da :

C'est fini déjà...