MESSE n° 07b
Rendons grâce

Prière Universelle

Paroles et musique : Jean-Claude GIANADDA

arr by Jean-Serge SCHWARTZ

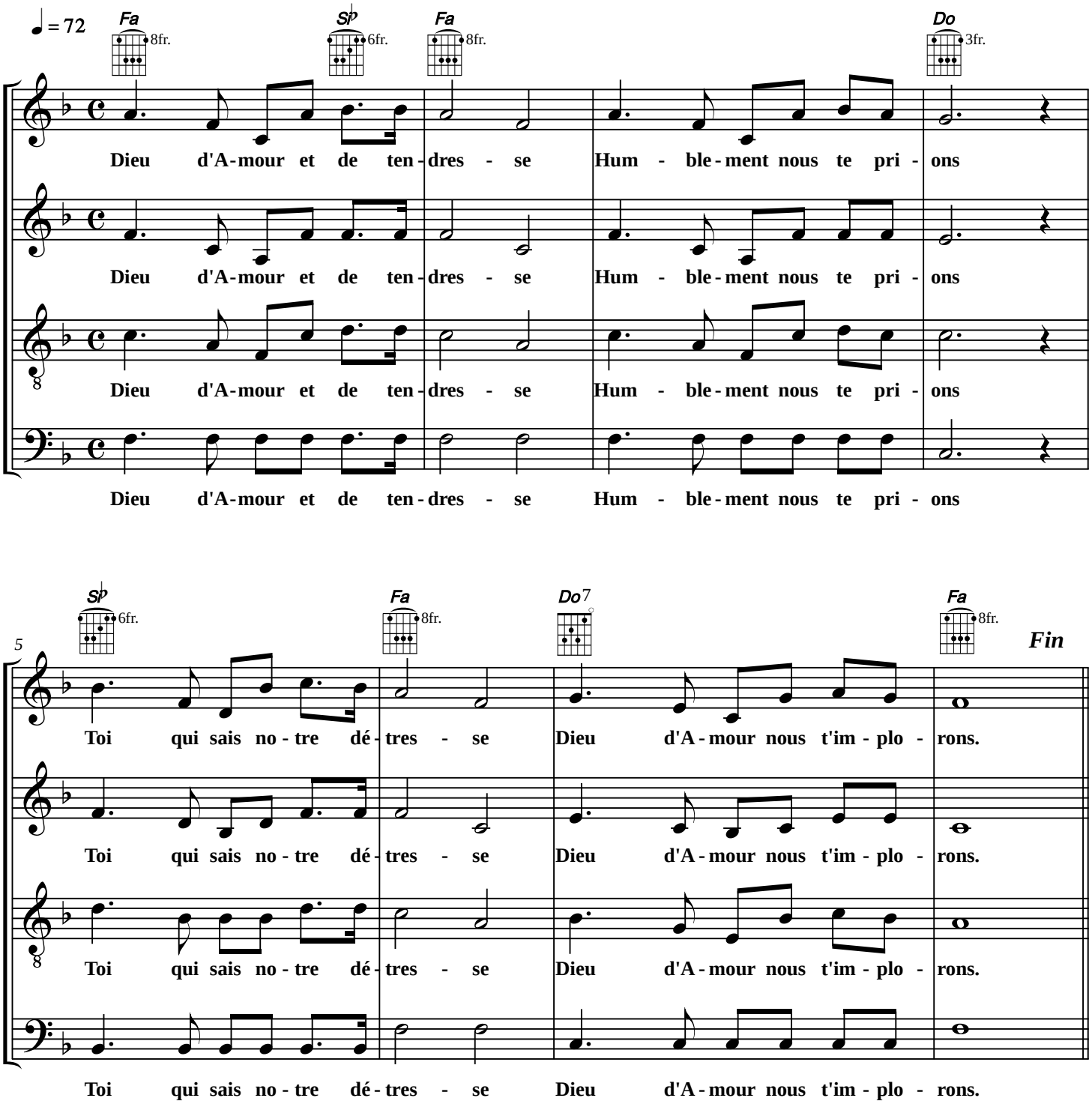

© 2019 Association Saint Bruno

Prière universelle (Messe 3)

Paroles et musique : Jean-Claude GIANADDA

Messe 3 Ensemble Célébrons - Adieu 2 Funérailles

Refrain :

Dieu d'amour et de tendresse
Humblement nous te prions.
Toi qui sais notre détresse
Dieu d'amour nous t'implorons.