C-D : 13
Ne les oublions pas

Seigneur, reste avec nous - 2019

Paroles et musique : Jean-Claude GIANADDA

arr by Jean-Serge SCHWARTZ

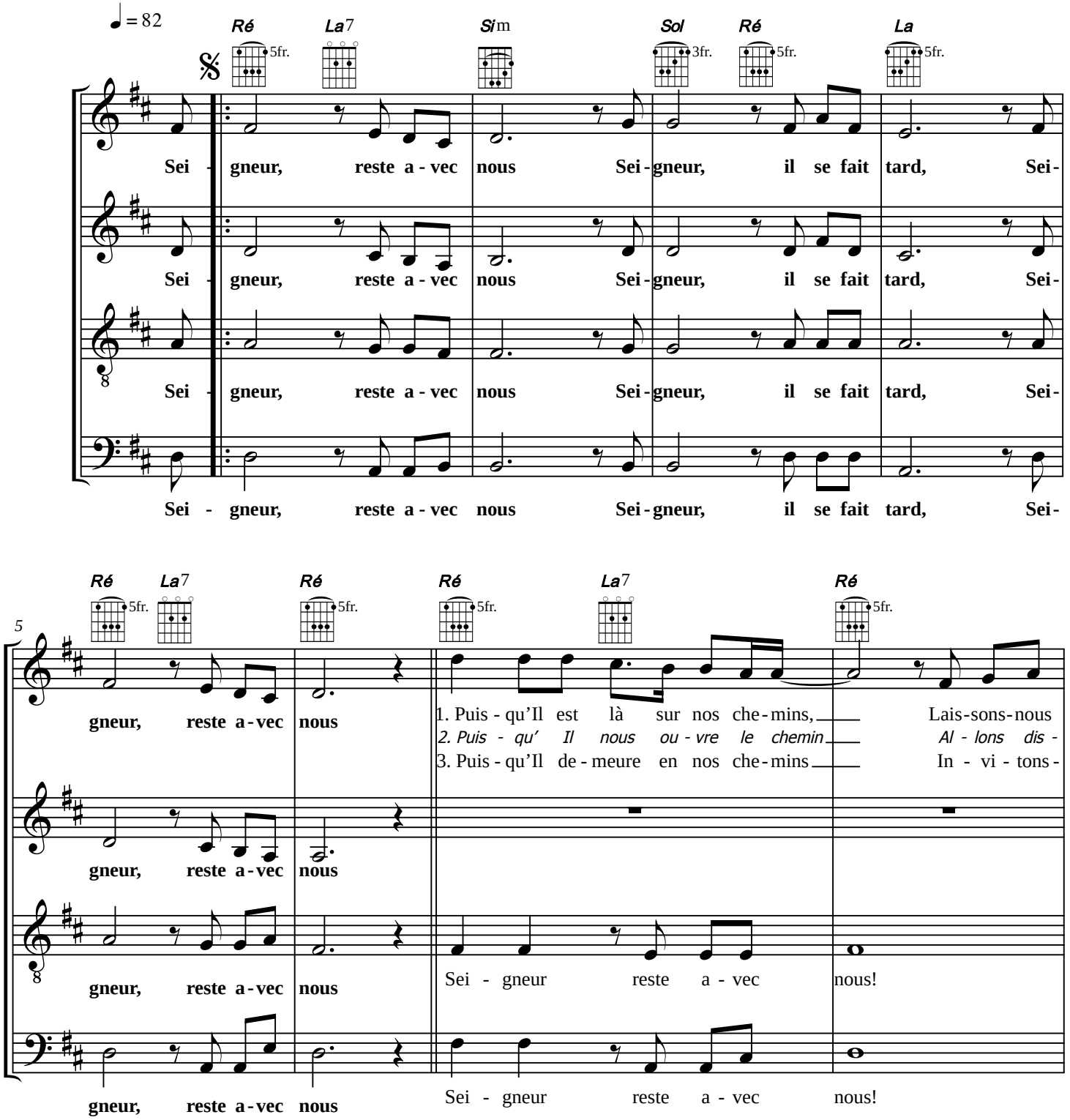

© 2015 Association Saint Bruno

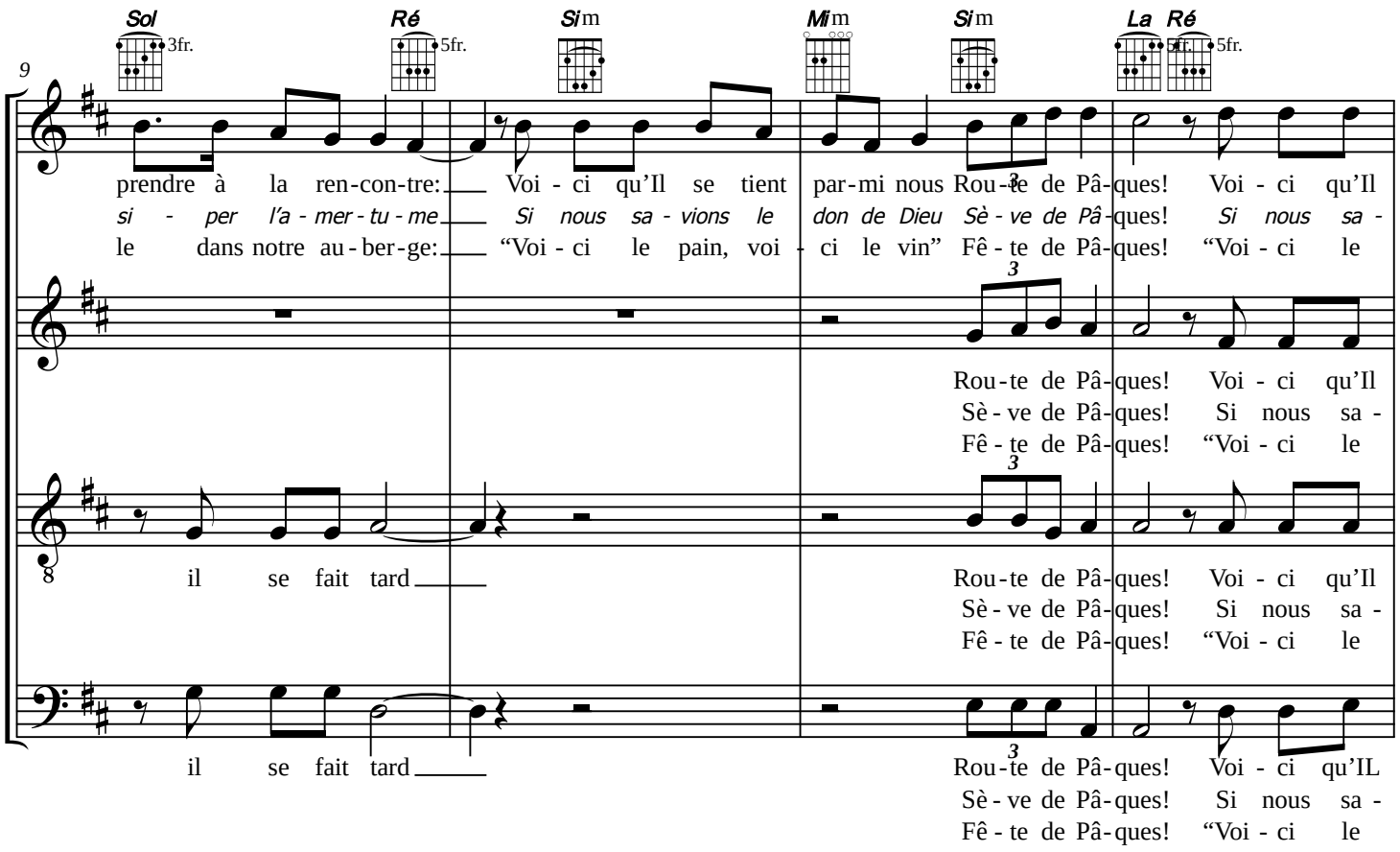
9
Sol 3fr.
Ré 5fr.
Si m
Mi m
Si m
La
Ré 5fr.
prendre à la ren-con-tre: Voi - ci qu'Il se tient par-mi nous Rou-te de Pâ-ques! Voi - ci qu'Il
si - per l'a - mer - tu - me Si nous sa - vions le don de Dieu Sè - ve de Pâ-ques! Si nous sa -
le dans notre au-ber-ge: "Voi - ci le pain, voi - ci le vin" Fê - te de Pâ-ques! "Voi - ci le
Rou-te de Pâ-ques! Voi - ci qu'Il
Sè - ve de Pâ-ques! Si nous sa -
Fê - te de Pâ-ques! "Voi - ci le
il se fait tard
Rou-te de Pâ-ques! Voi - ci qu'Il
Sè - ve de Pâ-ques! Si nous sa -
Fê - te de Pâ-ques! "Voi - ci le
il se fait tard
Rou-te de Pâ-ques! Voi - ci qu'IL
Sè - ve de Pâ-ques! Si nous sa -
Fê - te de Pâ-ques! "Voi - ci le

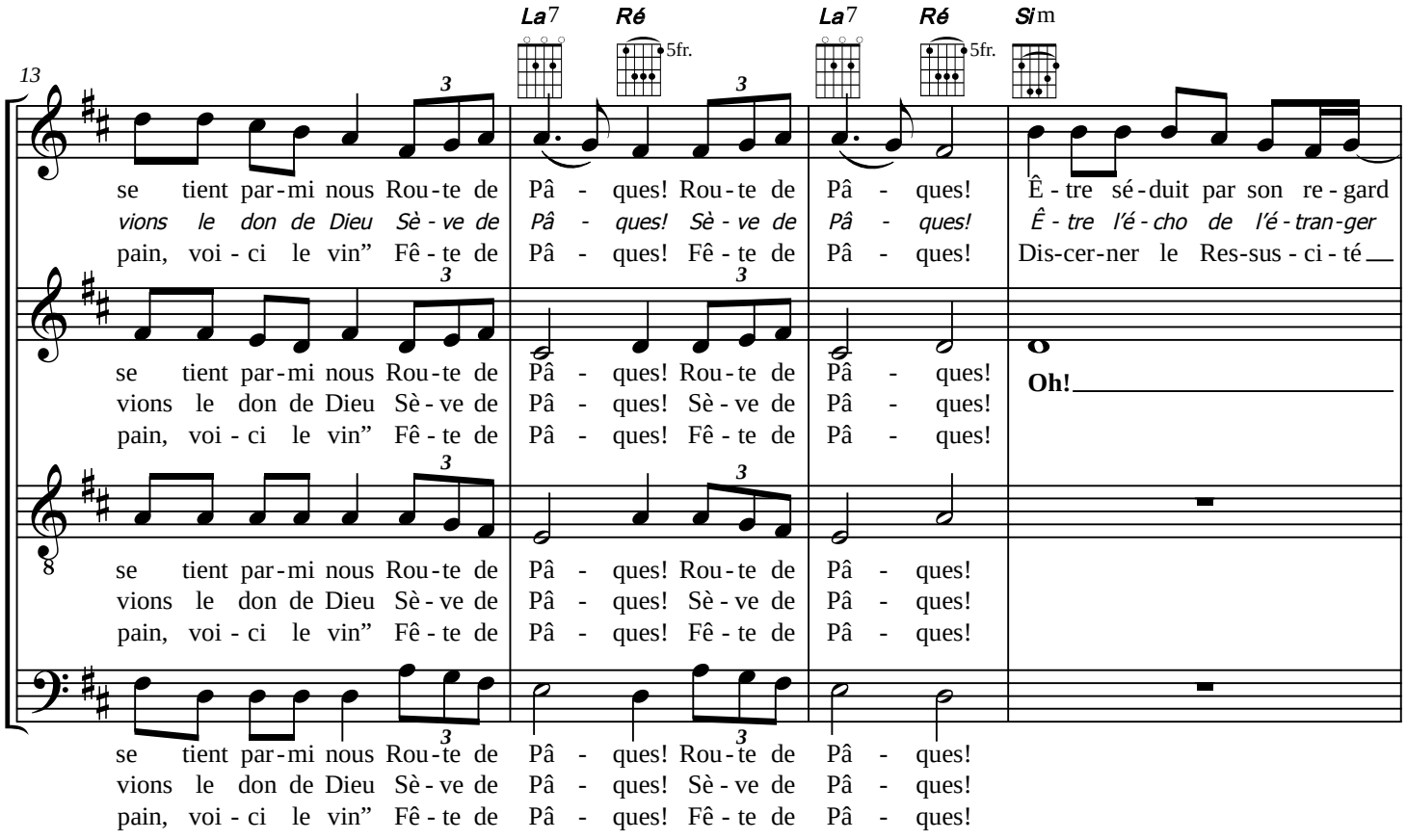
13
La7
Ré 5fr.
La7
Ré 5fr.
Si m
se tient par-mi nous Rou-te de Pâ - ques! Rou-te de Pâ - ques! Ê - tre sé-duit par son re - gard
vions le don de Dieu Sè - ve de Pâ - ques! Sè - ve de Pâ - ques! Ê - tre l'é - cho de l'é - tran-ger
pain, voi - ci le vin" Fê - te de Pâ - ques! Fê - te de Pâ - ques! Dis-cer-ner le Res-sus - ci - té
se tient par-mi nous Rou-te de Pâ - ques! Rou-te de Pâ - ques!
vions le don de Dieu Sè - ve de Pâ - ques! Sè - ve de Pâ - ques!
pain, voi - ci le vin" Fê - te de Pâ - ques! Fê - te de Pâ - ques!
Oh!
se tient par-mi nous Rou-te de Pâ - ques! Rou-te de Pâ - ques!
vions le don de Dieu Sè - ve de Pâ - ques! Sè - ve de Pâ - ques!
pain, voi - ci le vin" Fê - te de Pâ - ques! Fê - te de Pâ - ques!
se tient par-mi nous Rou-te de Pâ - ques! Rou-te de Pâ - ques!
vions le don de Dieu Sè - ve de Pâ - ques! Sè - ve de Pâ - ques!
pain, voi - ci le vin" Fê - te de Pâ - ques! Fê - te de Pâ - ques!

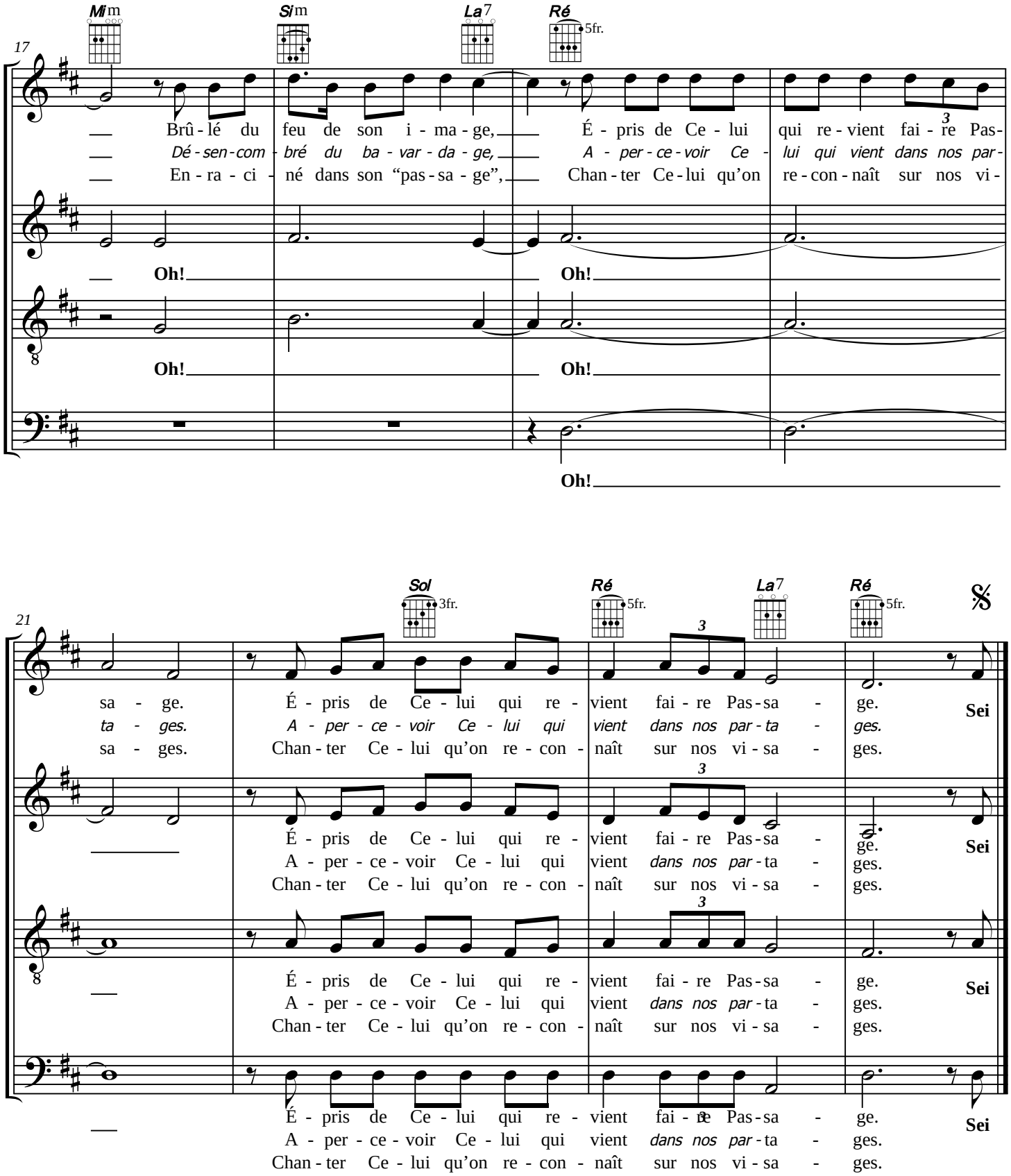
17
Mim
Sim
La7
Ré
5fr.
Brû - lé du feu de son i - ma - ge, É - pris de Ce - lui qui re - vient fai - re Pas-
Dé - sen - com - bré du ba - var - da - ge, A - per - ce - voir Ce - lui qui vient dans nos par-
En - ra - ci - né dans son "pas - sa - ge", Chan - ter Ce - lui qu'on re - con - naît sur nos vi -
Oh!
Oh!
Oh!
Oh!
Oh!
21
Sol
3fr.
Ré
5fr.
La7
Ré
5fr.
sa - ge. É - pris de Ce - lui qui re - vient fai - re Pas - sa - ge.
ta - ges. A - per - ce - voir Ce - lui qui vient dans nos par - ta - ges.
sa - ges. Chan - ter Ce - lui qu'on re - con - naît sur nos vi - sa - ges.
É - pris de Ce - lui qui re - vient fai - re Pas - sa - ge.
A - per - ce - voir Ce - lui qui vient dans nos par - ta - ges.
Chan - ter Ce - lui qu'on re - con - naît sur nos vi - sa - ges.
É - pris de Ce - lui qui re - vient fai - re Pas - sa - ge.
A - per - ce - voir Ce - lui qui vient dans nos par - ta - ges.
Chan - ter Ce - lui qu'on re - con - naît sur nos vi - sa - ges.
É - pris de Ce - lui qui re - vient fai - re Pas - sa - ge.
A - per - ce - voir Ce - lui qui vient dans nos par - ta - ges.
Chan - ter Ce - lui qu'on re - con - naît sur nos vi - sa - ges.
Sei
Sei
Sei
Sei

SEIGNEUR, RESTE AVEC NOUS - 2019

ROUTE de PÂQUES

Paroles et musique : Jean-Claude GIANADDA

Disques : *Allons crier la Nouvelle - Chansons pour un Chemin - Veiller n° 2 - Adieu 2 Funérailles - Risquer - Ne les oublions pas*

Refrain :
Seigneur, reste avec nous
Seigneur, il se fait tard,
Seigneur, reste avec nous

1.- Puisqu' Il est là sur nos chemins,
Laissons-nous prendre à la rencontre :
"Voici qu'IL se tient parmi nous "
Route de Pâques !
Être séduit par son regard
Brûlé du feu de son image,
Épris de Celui qui revient faire PASSAGE. (bis)

2- Puisqu' Il nous ouvre le chemin
Allons dissiper l'amertume
"Si nous savions le don de Dieu"
Sève de Pâques !
Être l'écho de l'étranger
Désencombré du bavardage,
Apercevoir Celui qui vient dans nos partages. (bis)

3.- Puisqu' Il demeure en nos chemins
Invitons-le dans notre auberge :
"Voici le pain, voici le vin"
Fête de Pâques !
Discerner le Ressuscité
Enraciné dans son "passage",
Chanter Celui qu'on reconnaît sur nos VISAGES. (bis)