C-D : piste A 19
Veiller et Prier N°07

Un ami - 2015

Paroles et musique : Jean-Claude GIANADDA

arr by Jean-Serge SCHWARTZ

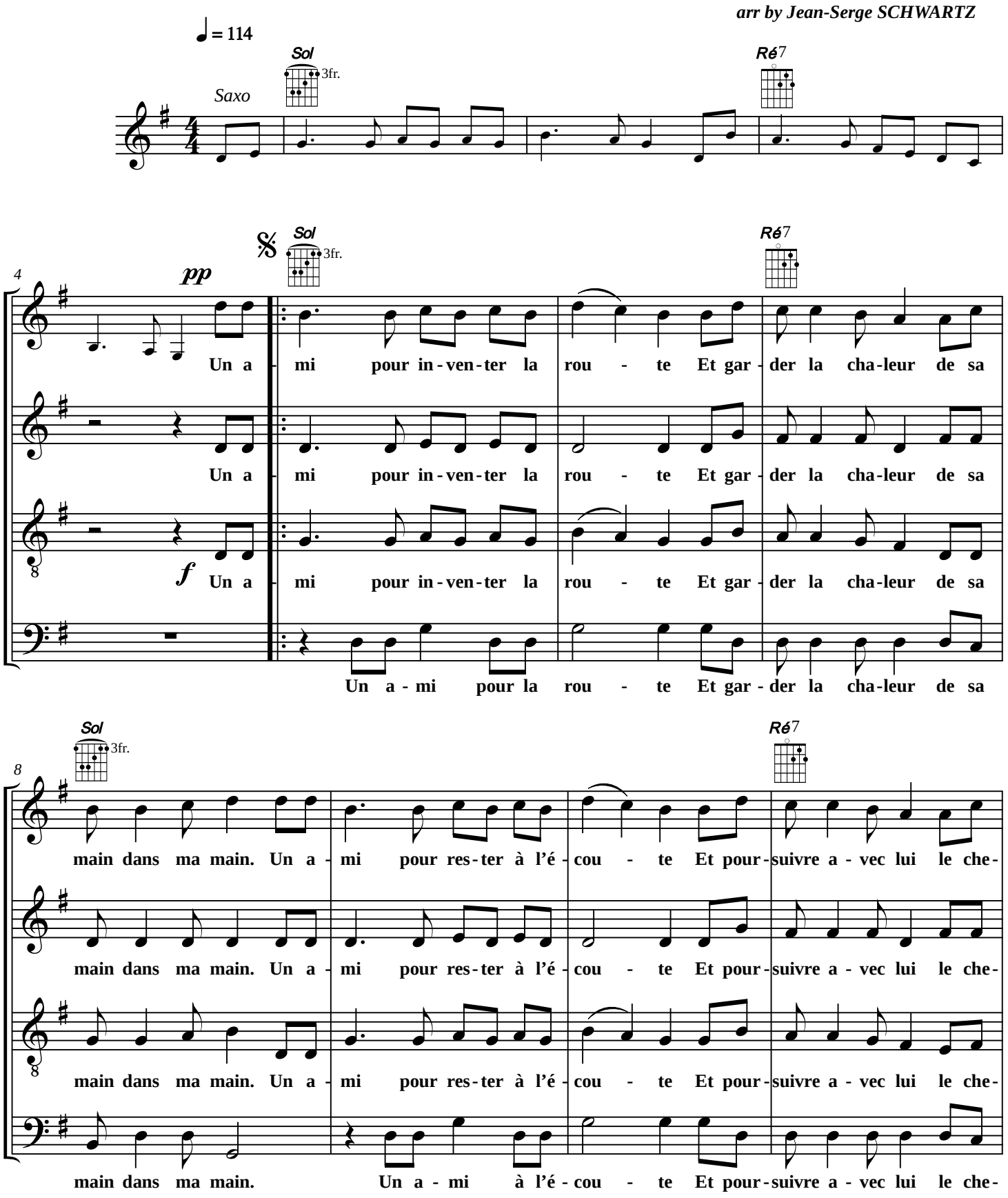

© 2019 Association Saint Bruno

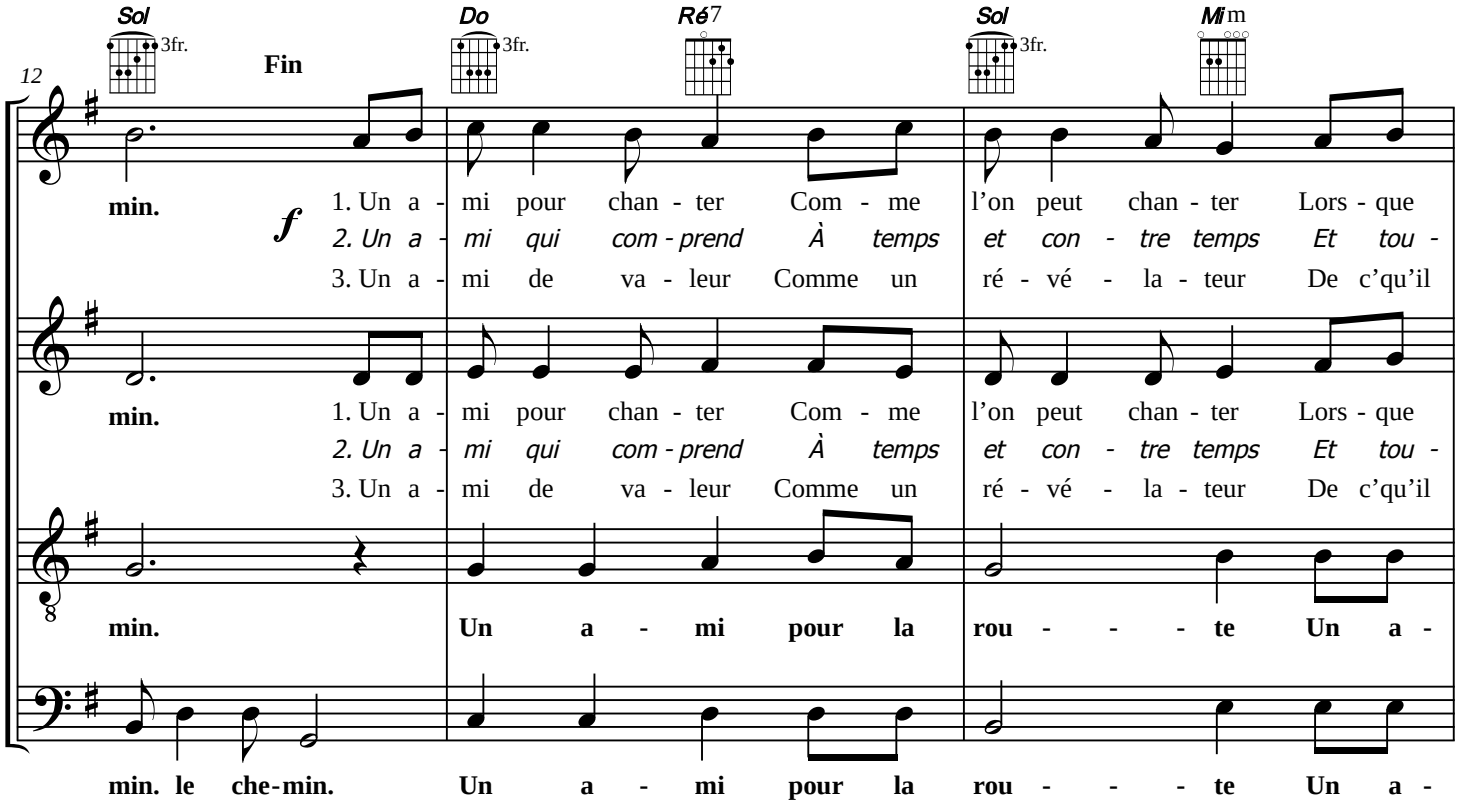
12
Sol 3fr.
Do 3fr.
Ré7
Sol 3fr.
Mim
Fin
min.
f
1. Un a - mi pour chan - ter Com - me l'on peut chan - ter Lors - que
2. Un a - mi qui com - prend À temps et con - tre temps Et tou -
3. Un a - mi de va - leur Comme un ré - vé - la - teur De c'qu'il
min.
1. Un a - mi pour chan - ter Com - me l'on peut chan - ter Lors - que
2. Un a - mi qui com - prend À temps et con - tre temps Et tou -
3. Un a - mi de va - leur Comme un ré - vé - la - teur De c'qu'il
min. Un a - mi pour la rou - - - te Un a -
min. le che-min. Un a - mi pour la rou - - - te Un a -

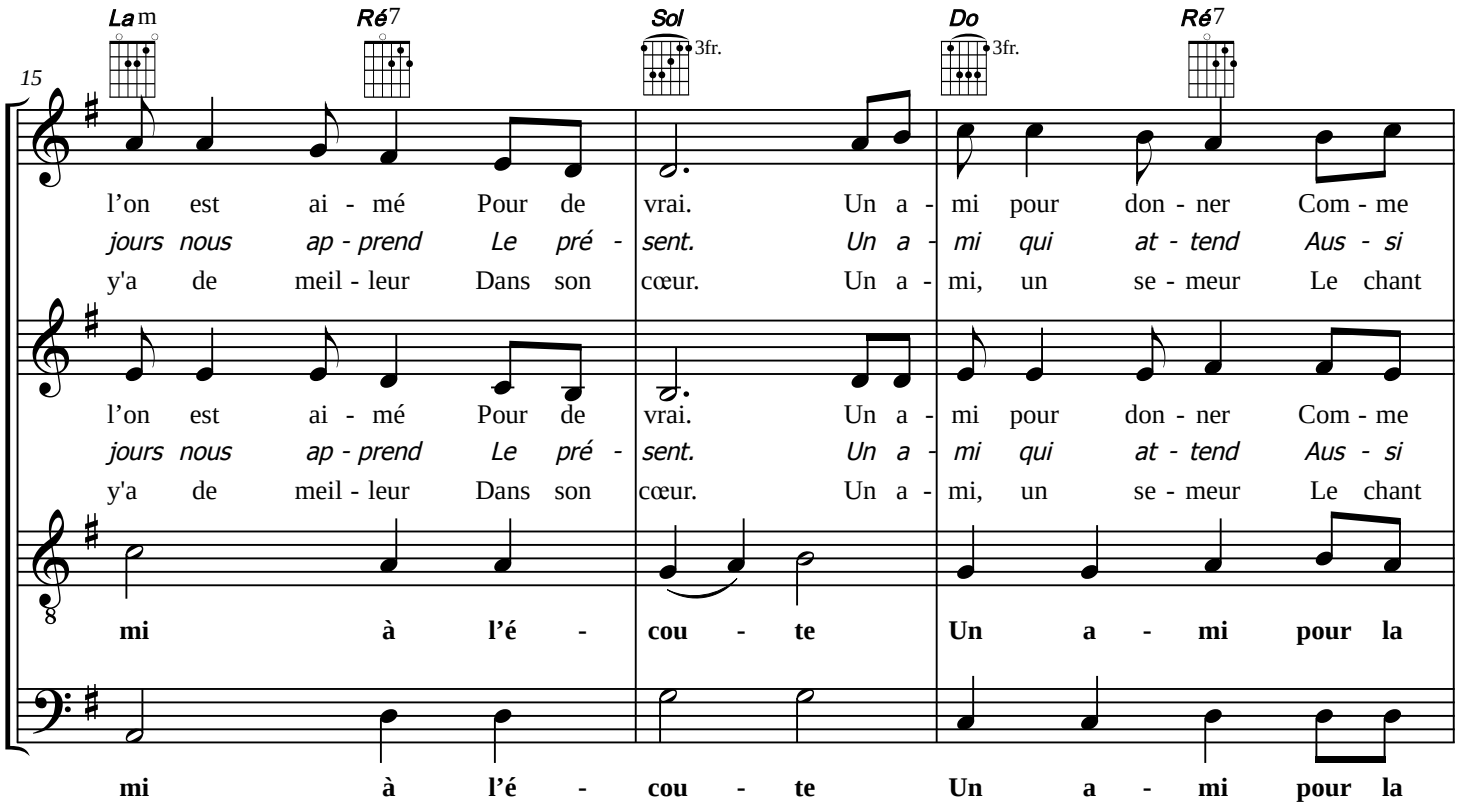
15
Lam
Ré7
Sol 3fr.
Do 3fr.
Ré7
l'on est ai - mé Pour de vrai. Un a - mi pour don - ner Com - me
jours nous ap - prend Le pré - sent. Un a - mi qui at - tend Aus - si
y'a de meil - leur Dans son cœur. Un a - mi, un se - meur Le chant
l'on est ai - mé Pour de vrai. Un a - mi pour don - ner Com - me
jours nous ap - prend Le pré - sent. Un a - mi qui at - tend Aus - si
y'a de meil - leur Dans son cœur. Un a - mi, un se - meur Le chant
mi à l'é - cou - te Un a - mi pour la
mi à l'é - cou - te Un a - mi pour la

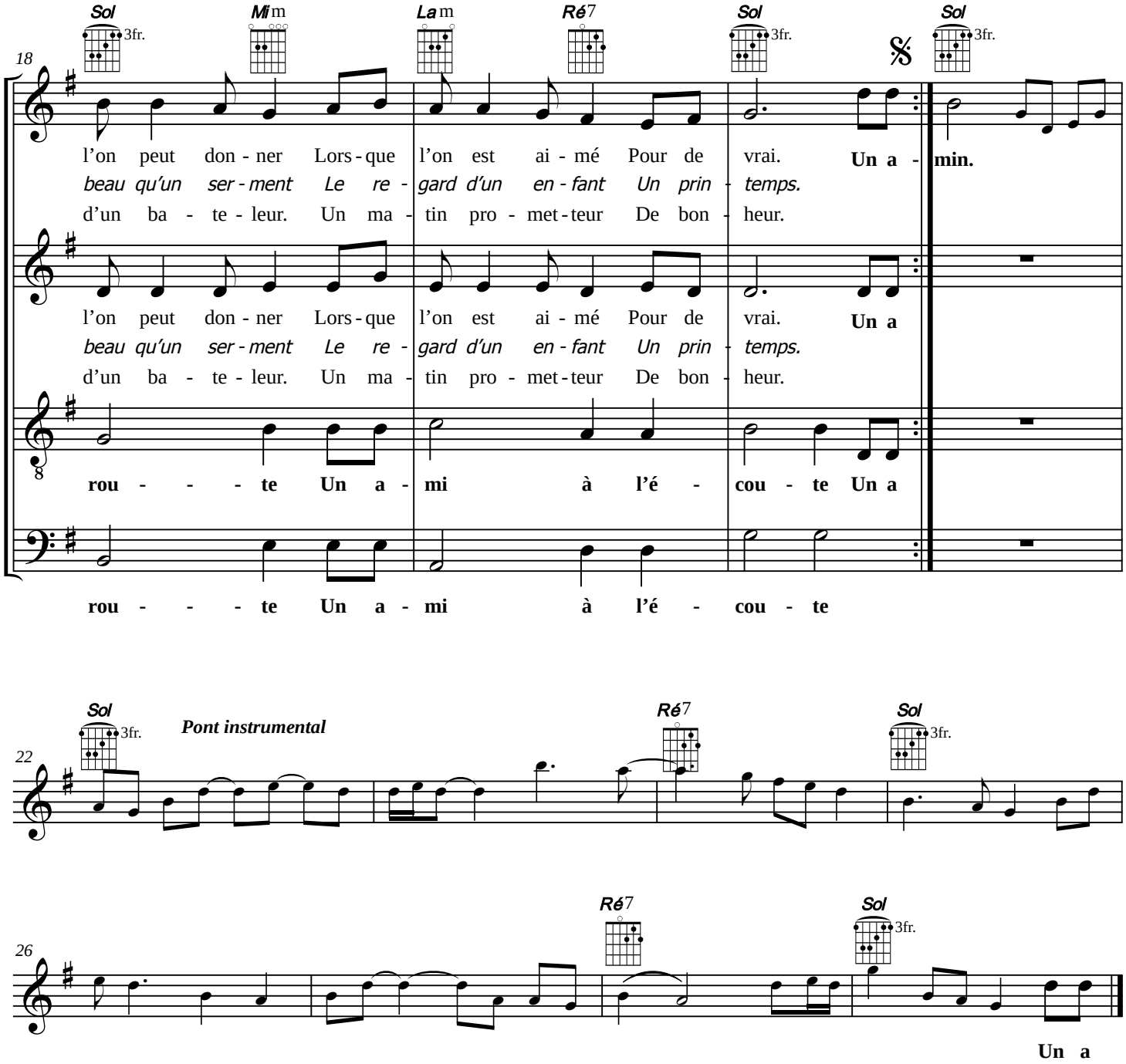

On reprend le refrain

UN AMI

Paroles et musique : Jean-Claude GIANADDA

Disques : *Laisse entrer le soleil - Veiller n° 2 - Enregistrement public n° 1*
Rêver - Grandir (Enregistrement public n° 2)
Rendez-vous de la vie N° 2 : Tout donner (26 chansons pour la Célébration du mariage)
Veiller et Prier n° 7 - Qu'il est formidable d'aimer

Refrain :
Un ami pour inventer la route
Et garder la chaleur de sa main dans ma main.
Un ami pour rester à l'écoute
Et poursuivre avec lui le chemin.

1.- Un ami pour chanter
Comme l'on peut chanter
Lorsque l'on est aimé
Pour de vrai.
Un ami pour donner
Comme l'on peut donner
Lorsque l'on est aimé
Pour de vrai.

2- Un ami qui comprend
À temps et contre temps
Et toujours nous apprend
Le présent.
Un ami qui attend
Aussi beau qu'un serment
Le regard d'un enfant
Un printemps.

3.- Un ami de valeur
Comme un révélateur
De c'qu'il y a de meilleur
Dans ton cœur.
Un ami, un semeur
Le chant d'un bateleur
Un matin prometteur
De bonheur.