C-D : piste **A 15**
Veiller et Prier N°07

Une route est moins longue

Paroles et musique : Jean-Claude GIANADDA

♩. = 78

arr by Jean-Serge SCHWARTZ

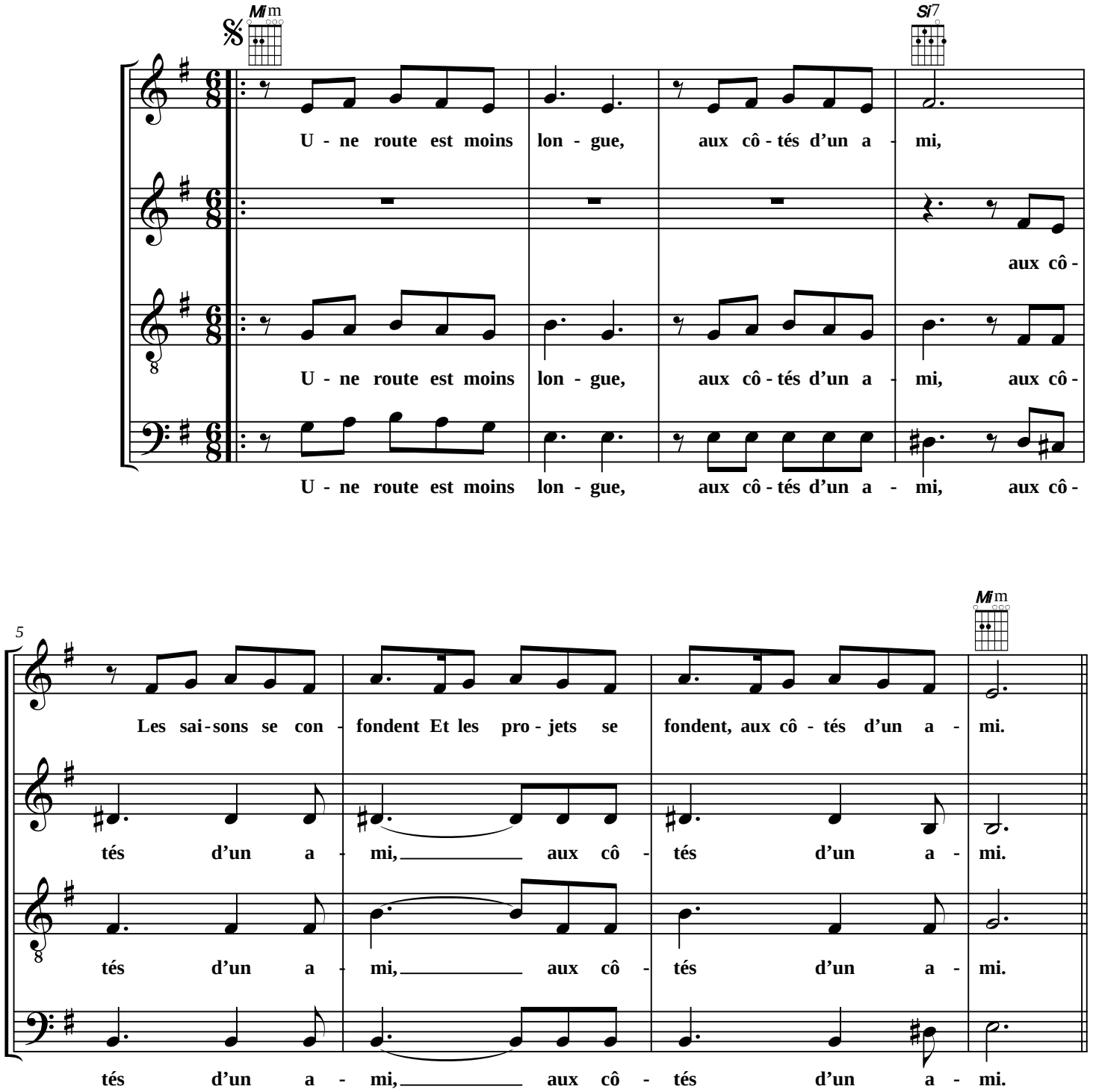

© 2020 Association Saint Bruno

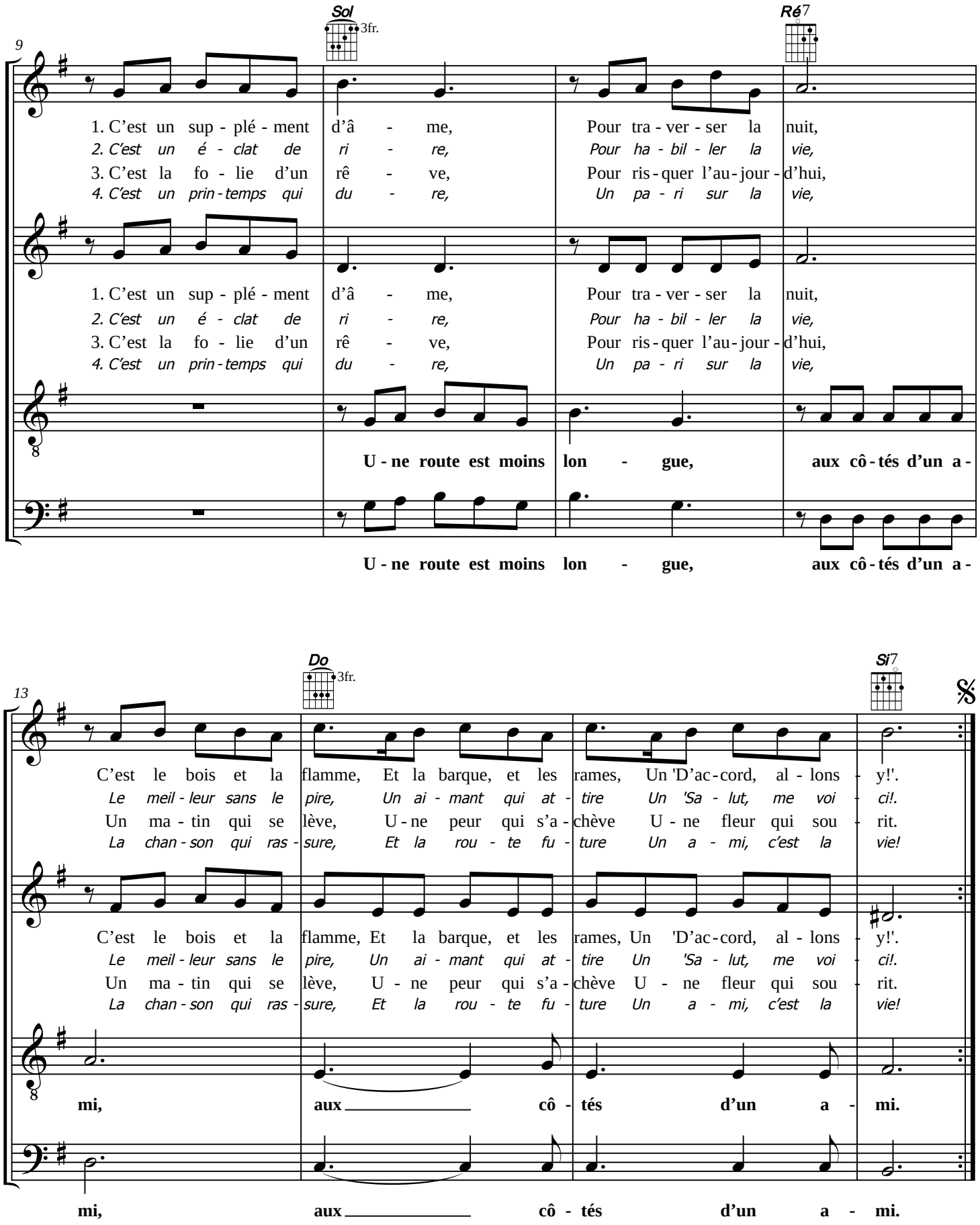
9
Sol
3fr.
Ré7
1. C’est un sup - plé - ment d’â - me, Pour tra - ver - ser la nuit,
2. C’est un é - clat de ri - re, Pour ha - bil - ler la vie,
3. C’est la fo - lie d’un rê - ve, Pour ris - quer l’au - jour - d’hui,
4. C’est un prin - temps qui du - re, Un pa - ri sur la vie,
1. C’est un sup - plé - ment d’â - me, Pour tra - ver - ser la nuit,
2. C’est un é - clat de ri - re, Pour ha - bil - ler la vie,
3. C’est la fo - lie d’un rê - ve, Pour ris - quer l’au - jour - d’hui,
4. C’est un prin - temps qui du - re, Un pa - ri sur la vie,
U - ne route est moins lon - gue, aux cô - tés d’un a -
U - ne route est moins lon - gue, aux cô - tés d’un a -
13
Do
3fr.
Si7
C’est le bois et la flamme, Et la barque, et les rames, Un 'D’ac - cord, al - lons - y!'.
Le meil - leur sans le pire, Un ai - mant qui at - tire Un 'Sa - lut, me voi - ci!.
Un ma - tin qui se lève, U - ne peur qui s’a - chève U - ne fleur qui sou - rit.
La chan - son qui ras - sure, Et la rou - te fu - ture Un a - mi, c’est la vie!
C’est le bois et la flamme, Et la barque, et les rames, Un 'D’ac - cord, al - lons - y!'.
Le meil - leur sans le pire, Un ai - mant qui at - tire Un 'Sa - lut, me voi - ci!.
Un ma - tin qui se lève, U - ne peur qui s’a - chève U - ne fleur qui sou - rit.
La chan - son qui ras - sure, Et la rou - te fu - ture Un a - mi, c’est la vie!
mi, aux cô - tés d’un a - mi.
mi, aux cô - tés d’un a - mi.

UNE ROUTE EST MOINS LONGUE

Paroles et musique : Jean-Claude GIANADDA

Disques : *Éterniser - Enregistrement public n° 1 – Veiller et Prier n° 7*

Refrain :

Une route est moins longue, aux côtés d'un ami,
Les saisons se confondent
Et les projets se fondent, aux côtés d'un ami.

1.- C'est un supplément d'âme,
Pour traverser la nuit,
C'est le bois et la flamme,
Et la barque, et les rames,
Un : " D'accord, allons-y ".

2.- C'est un éclat de rire,
Pour habiller la vie,
Le meilleur sans le pire,
Un aimant qui attire
Un : " Salut, me voici ! ".

3.- C'est la folie d'un rêve,
Pour risquer l'aujourd'hui,
Un matin qui se lève,
Une peur qui s'achève
Une fleur qui sourit.

4.- C'est un printemps qui dure,
Un pari sur la vie,
La chanson qui rassure,
Et la route future
Un ami, c'est la vie !