Durée: 4,08
Tempo: 134

UN ARC-EN-CIEL

Disque RESISTER

Paroles et musique:
Jean Claude GIANADDA

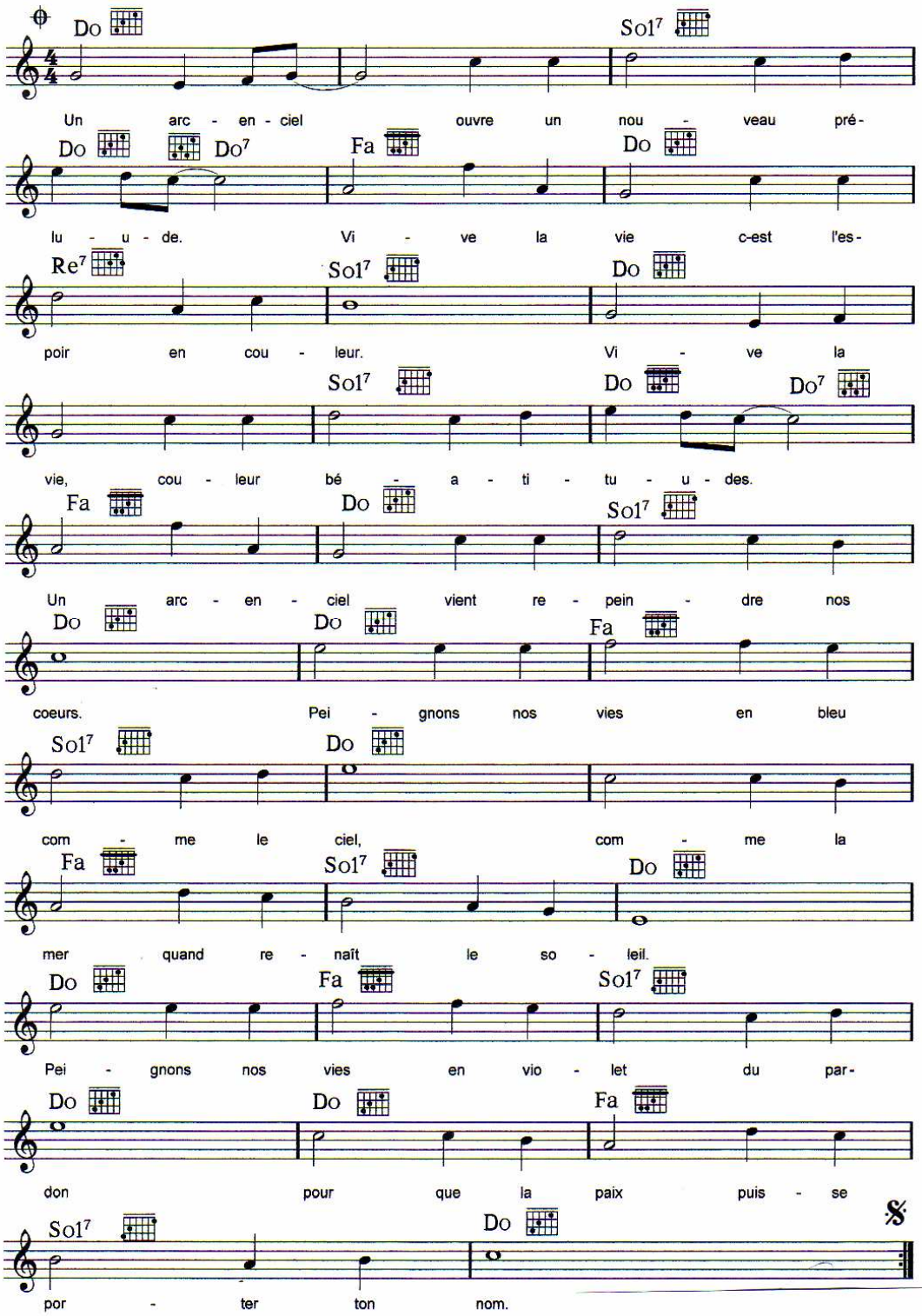

UN ARC-EN-CIEL - 2015

Paroles et musique : Jean-Claude GIANADDA

Disques : *Résister – Veiller et Prier n° 7*

Refrain :
Un arc-en-ciel ouvre un nouveau prélude
Vive la vie c'est l'espoir en couleur.
Vive la vie couleur béatitudes
Un arc-en-ciel vient repeindre nos cœurs.

1.- Peignons nos vies en bleu comme le ciel !
Comme la mer inondée de soleil.
Peignons nos vies en violet du pardon
Pour que la paix puisse porter ton nom.

2.- Peignons nos vies, rouge comme un bon feu !
Brûlant d'amour pour embellir nos yeux.
Peignons nos vies orange : espoir secret
D'un monde amour qu'il reste à inventer.

3.- Peignons nos vies, jaune comme un soleil
Chacun de nous, n'est-il pas essentiel ?
Peignons nos vies vertes comme un printemps
Jeunes de cœur pour chanter le présent !

Bible : Gn 9, 1-3 : « Je mettrai mon arc dans la nuée »…

***Utilisation** : chant pour une veillée de prière, un temps fort, une retraite… il souligne un re-départ dans la vie, des couleurs d'espérance*