C-D : piste **25**
Qu'il est formidable d'aimer

L O V E

Paroles et musique : Jean-Claude GIANADDA

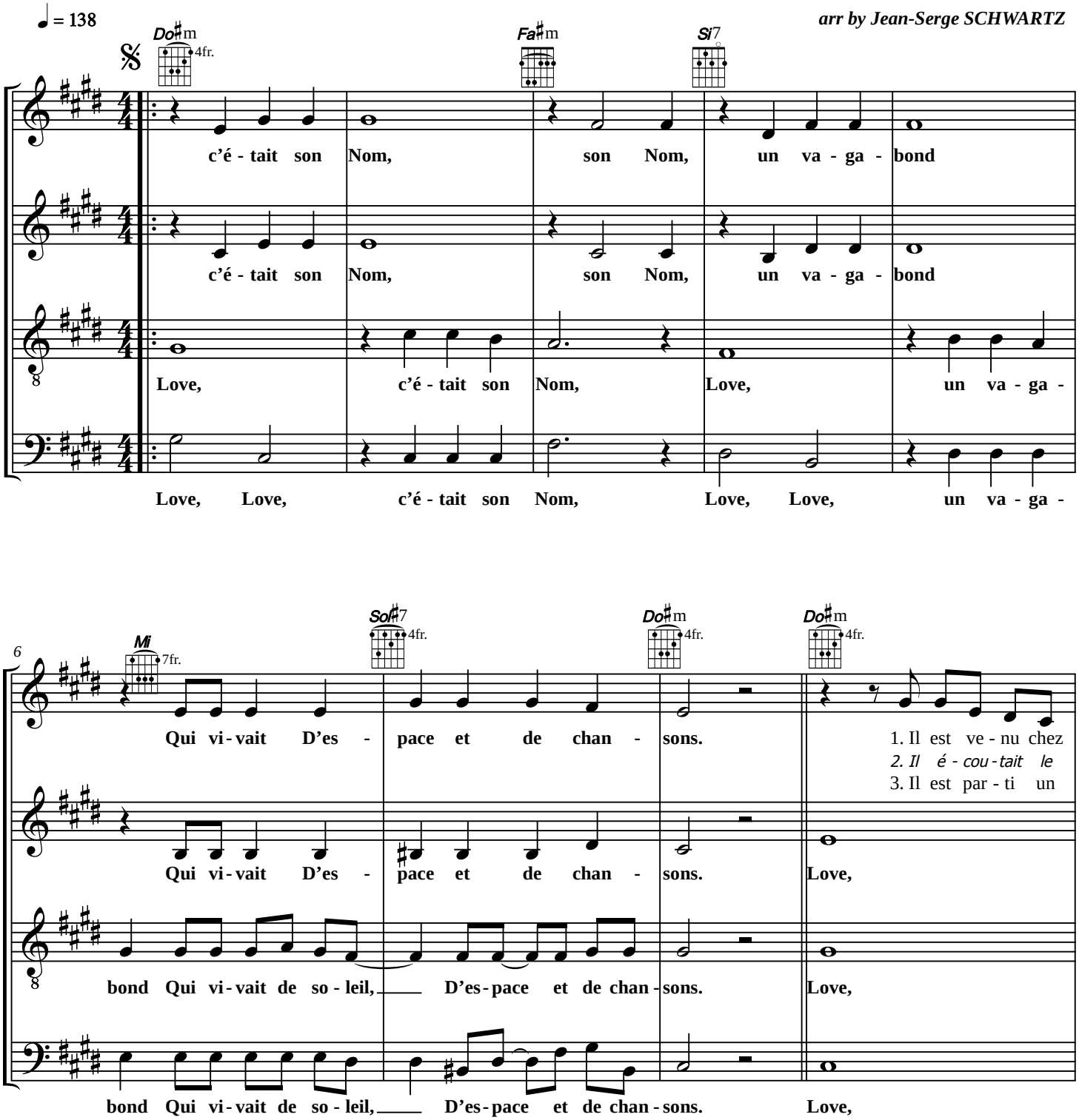

© 2020 Association Saint Bruno

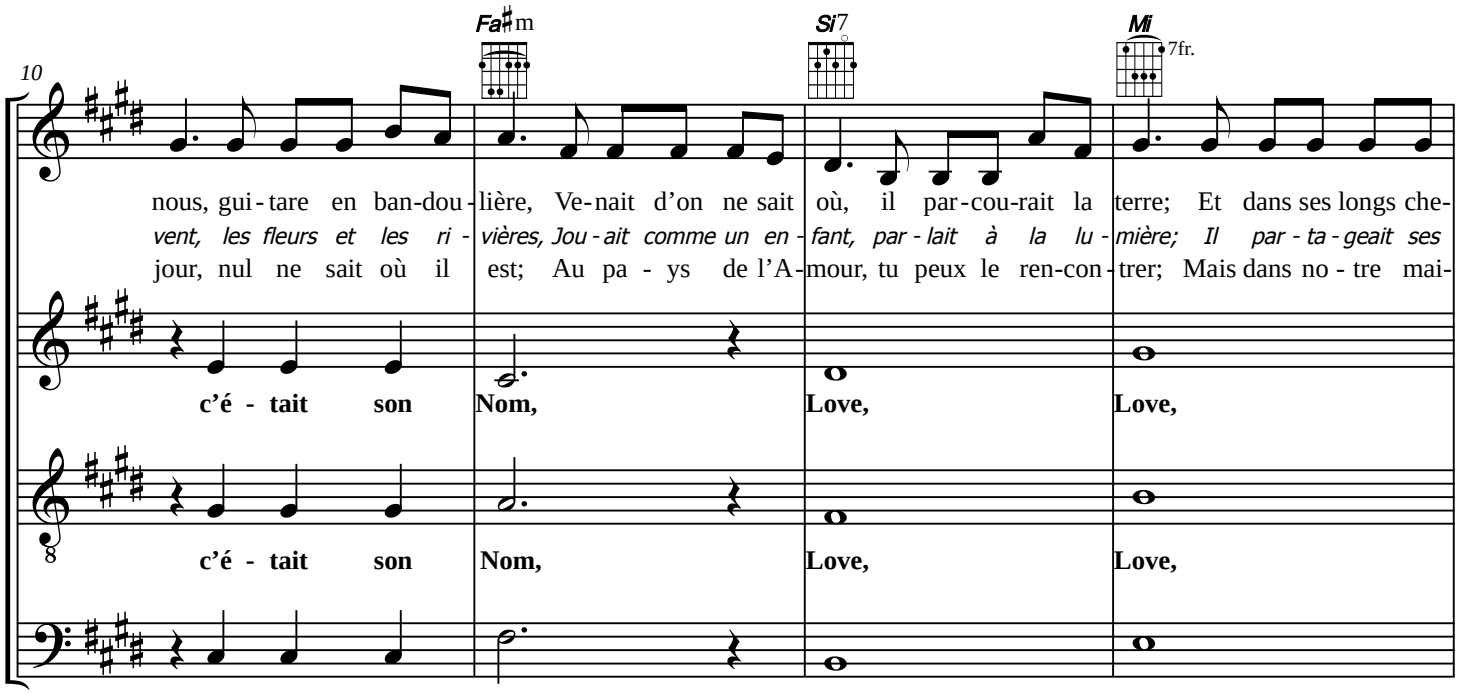
10
Fa♯m
Si7
Mi
7fr.
nous, gui-tare en ban-dou-lière, Ve-nait d'on ne sait où, il par-cou-rait la terre; Et dans ses longs che-
vent, les fleurs et les ri-vières, Jou-ait comme un en-fant, par-lait à la lu-mière; Il par-ta-geait ses
jour, nul ne sait où il est; Au pa-ys de l'A-mour, tu peux le ren-con-trer; Mais dans no-tre mai-
c'é-tait son Nom, Love, Love,
c'é-tait son Nom, Love, Love,
c'é-tait son Nom, Love, Love,

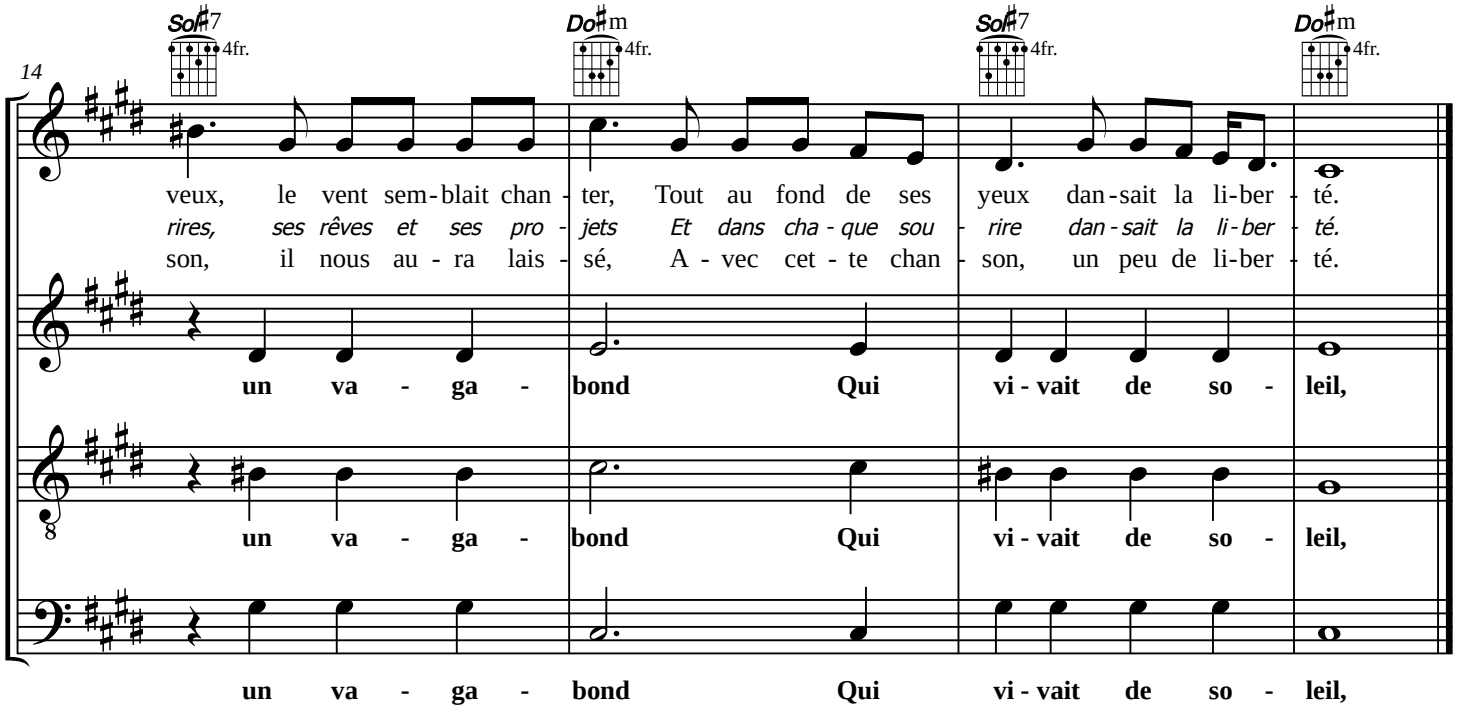
14
Sol♯7
4fr.
Do♯m
4fr.
Sol♯7
4fr.
Do♯m
4fr.
veux, le vent sem-blait chan-ter, Tout au fond de ses yeux dan-sait la li-ber-té.
rires, ses rêves et ses pro-jets Et dans cha-que sou-rire dan-sait la li-ber-té.
son, il nous au-ra lais-sé, A-vec cet-te chan-son, un peu de li-ber-té.
un va-ga-bond Qui vi-vait de so-leil,
un va-ga-bond Qui vi-vait de so-leil,
un va-ga-bond Qui vi-vait de so-leil,

LOVE

Paroles et musique : Jean-Claude GIANADDA

Disques : *Laisse entrer le soleil - Veiller n° 2 - Rêver*
Grandir (Enregistrement public n° 2)
Rendez-vous de la vie N° 2 : Tout donner (26 chansons pour la Célébration du mariage)
Qu'il est formidable d'aimer

Refrain :
Love, c'était son Nom,
Love, un vagabond
Qui vivait de soleil,
D'espace et de chansons.

1.- Il est venu chez nous, guitare en bandoulière,
Venait d'on ne sait où, il parcourait la terre ;
Et dans ses longs cheveux, le vent semblait chanter,
Tout au fond de ses yeux dansait la liberté.

2.- Il écoutait le vent, les fleurs et les rivières,
Jouait comme un enfant, parlait à la lumière ;
Il partageait ses rires, ses rêves et ses projets
Et dans chaque sourire dansait la liberté.

3. Il est parti un jour, nul ne sait où il est ;
Au pays de l'Amour, tu peux le rencontrer ;
Mais dans notre maison, il nous aura laissé,
Avec cette chanson, un peu de liberté.