QUAND L'HIVER EST VENU

Par. : J. DEBRUYNE & Mus. : Jean-Claude GIANADDA
Harm.: Jean-Serge SCHWARTZ

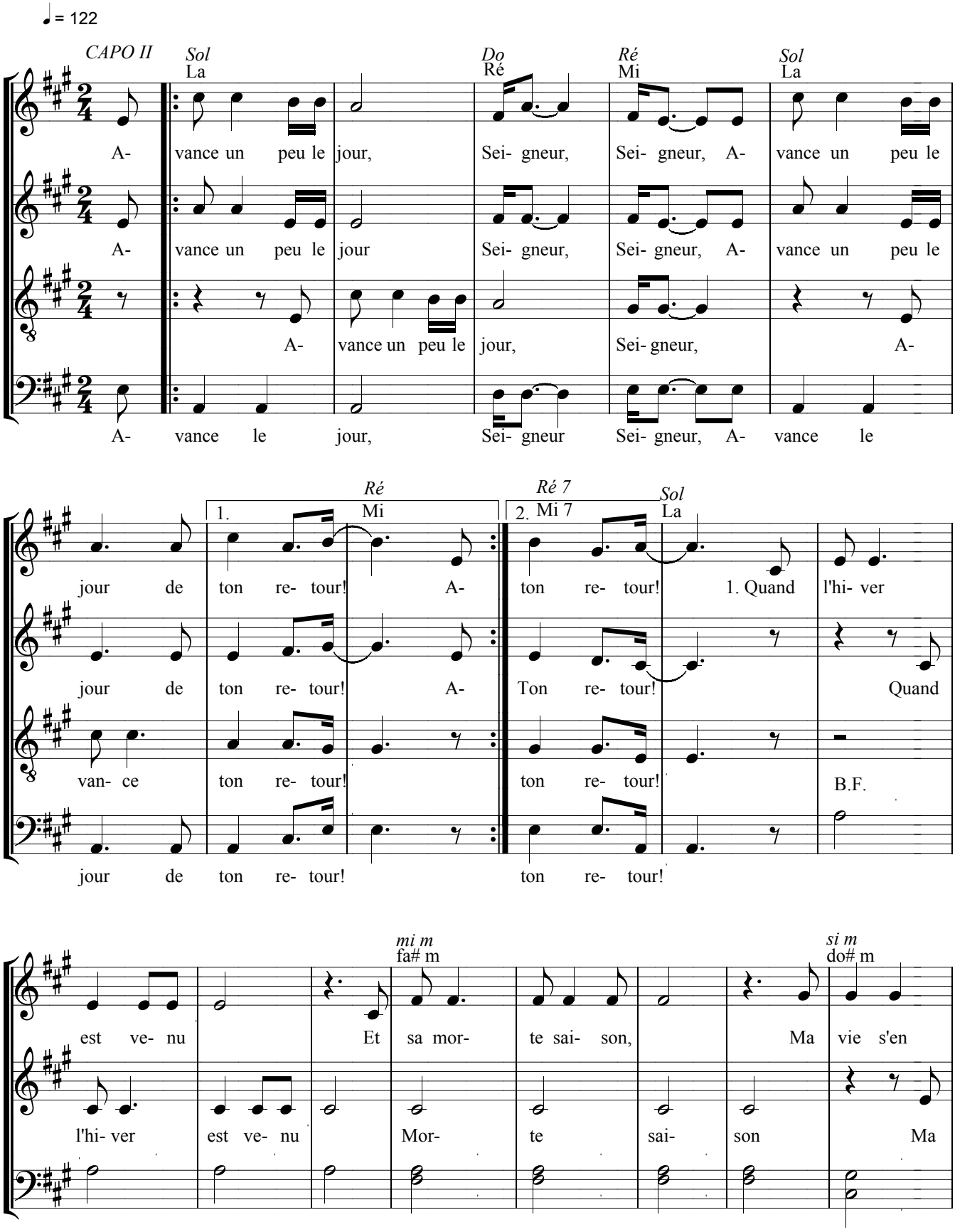

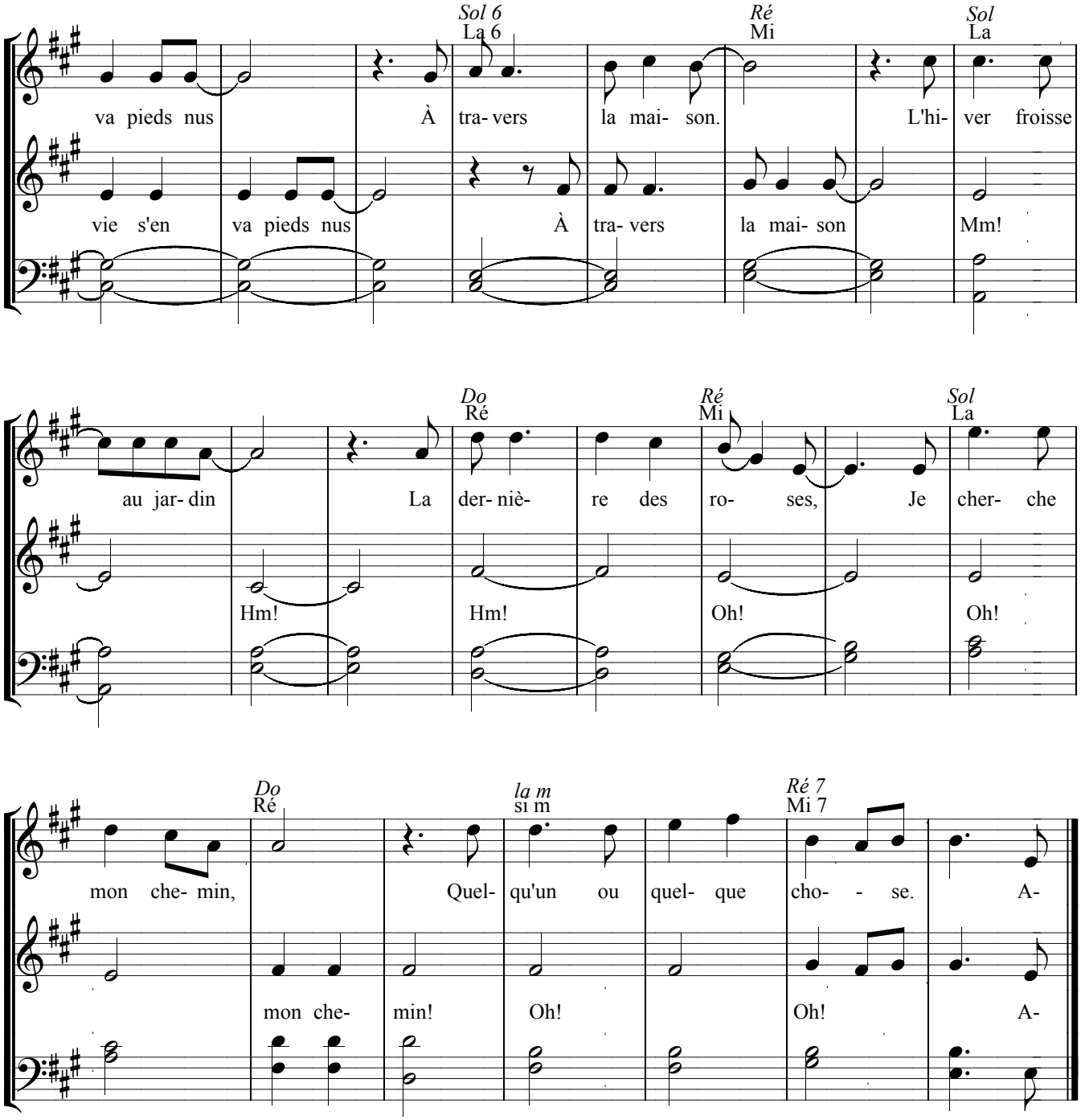
Sol 6
La 6
Ré
Mi
Sol
La
va pieds nus À tra- vers la mai- son. L'hi- ver froisse
vie s'en va pieds nus À tra- vers la mai- son Mm!
Do
Ré
Ré
Mi
Sol
La
au jar- din La der- niè- re des ro- ses, Je cher- che
Hm! Hm! Oh! Oh!
Do
Ré
la m
si m
Ré 7
Mi 7
mon che- min, Quel- qu'un ou quel- que cho- - se. A-
mon che- min! Oh! Oh! A-

QUAND L'HIVER EST VENU

(Psaume 24)

Paroles et musique : Jean-Claude GIANADDA

Disque : *Trouver dans ma vie ta Présence*

Refrain :
Avance un peu le jour
Seigneur, Seigneur
Avance un peu le jour
De ton retour
De ton retour.

1.- Quand l'hiver est venu
Et sa morte saison,
Ma vie s'en va pieds nus
À travers la maison,
L'hiver froisse au jardin
La dernière des roses,
Je cherche mon chemin
Quelqu'un ou quelque chose.

2.- À la nuit retenue
Aux mains du charbonnier,
Ma vie s'en va pieds nus
Monter ses escaliers,
Je cherche mon chemin
Et je cherche un passage,
Je cherche un coup de mains
Une issue, un visage.

3.- À l'Avent revenu
À la morte saison,
Dieu va naître tout nu
Sans laine, ni maison,
Préparez ses chemins
Ouvrez-lui un passage,
Comblez tous les ravins
Redressez les virages.