TOUT DONNER, DONNER TOUT

Paroles et musique : Jean-Claude GIANADDA
Harmonisation : Alain LANGRÉE

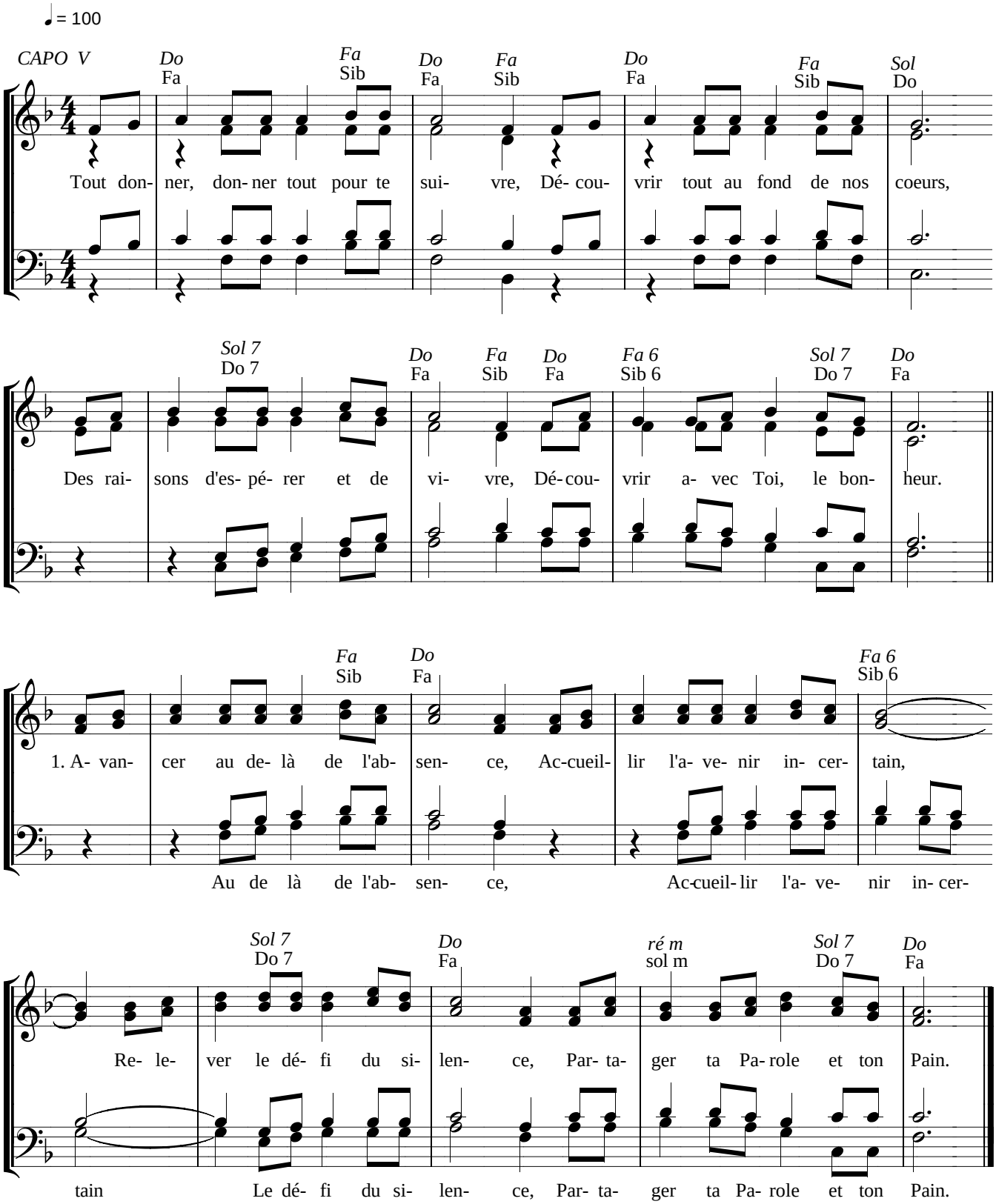

TOUT DONNER, DONNER TOUT POUR TE SUIVRE

Paroles et Musique : Jean-Claude GIANADDA

Disque : *Contempler*

Refrain : Tout donner, donner tout pour te suivre,
Découvrir tout au fond de nos cœurs
Des raisons d'espérer et de vivre,
Découvrir avec toi le bonheur.

1. Avancer au delà de l'absence,
Accueillir l'avenir incertain,
Relever le défi du silence,
Partager ta Parole et ton Pain.

2. Effacer de mes yeux la tristesse,
Étancher mon désir d'absolu,
Révéler un regard de tendresse,
Reconnaître un visage inconnu.

3. Libérer dans ton ciel la colombe,
Dessiner un rameau d'olivier,
Inventer des soleils pour ce monde,
Habiter le bonheur d'être aimé.