C-D : A 05
Veiller et Prier N° 10

Nos enfants ne sont pas nos enfants

Paroles et musique : Jean-Claude GIANADDA

arr by Jean-Serge SCHWARTZ

♩ = 122

Do m 3fr. — Fa m

1. Nos en - fants ne sont pas nos en - fants, Ils sont l'ap - pel à être eux - mê - mes, Ils re - naî-
2. Nos en - fants ne sont pas nos en - fants, Ils se fau - fi - lent un pas - sage En - tre nos
3. Nos en - fants ne sont pas nos en - fants Gé - né - ra - tion si dé - ca - pan - te, Aus - si fra-
4. Nos en - fants ne sont pas nos en - fants Et rap - pe - lons - nous à leur â - ge Si i - so

Nos en - fants ne sont pas

Nos en - fants ne sont pas

Nos en - fants ne sont pas

5

Si 6fr. — Mi 6fr. — Sol 3fr.

tront de nos 'je t'ai - me', En eux, ils por - tent leur che - min. Il leur faut
masques et nos vi - sa - ges. Nous ne fai - sons que nos de - voirs En leur don -
gi - le qu'in - sou - cian - te Nous se - rons pour eux un ap - pui. Pas d'a - mour
lés dans cet - te ca - ge Nous rê - vions de grands ho - ri - zons. Gé - né - reuses

nos en - fants A - - - - lors - - -

nos en - fants A - - - - lors - - -

nos en - fants A - - - - lors - - -

© 2019 Association Saint Bruno

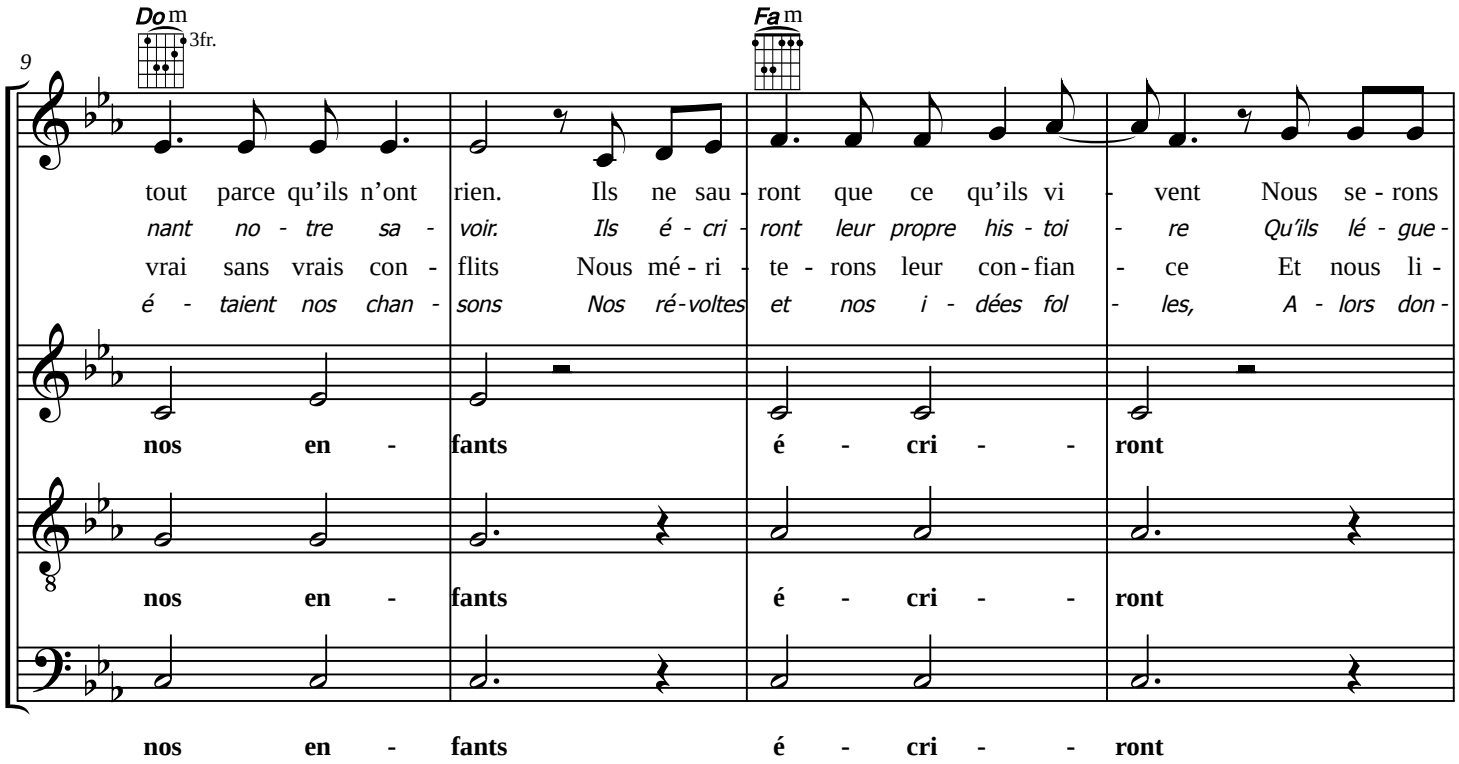
Do m
3fr.
Fa m
9
tout parce qu'ils n'ont rien. Ils ne sau - ront que ce qu'ils vi - vent Nous se - rons
nant no - tre sa - voir. Ils é - cri - ront leur propre his - toi - re Qu'ils lé - gue -
vrai sans vrais con - flits Nous mé - ri - te - rons leur con - fian - ce Et nous li -
é - taient nos chan - sons Nos ré - voltes et nos i - dées fol - les, A - lors don -
nos en - fants é - cri - - ront
nos en - fants é - cri - - ront
nos en - fants é - cri - - ront

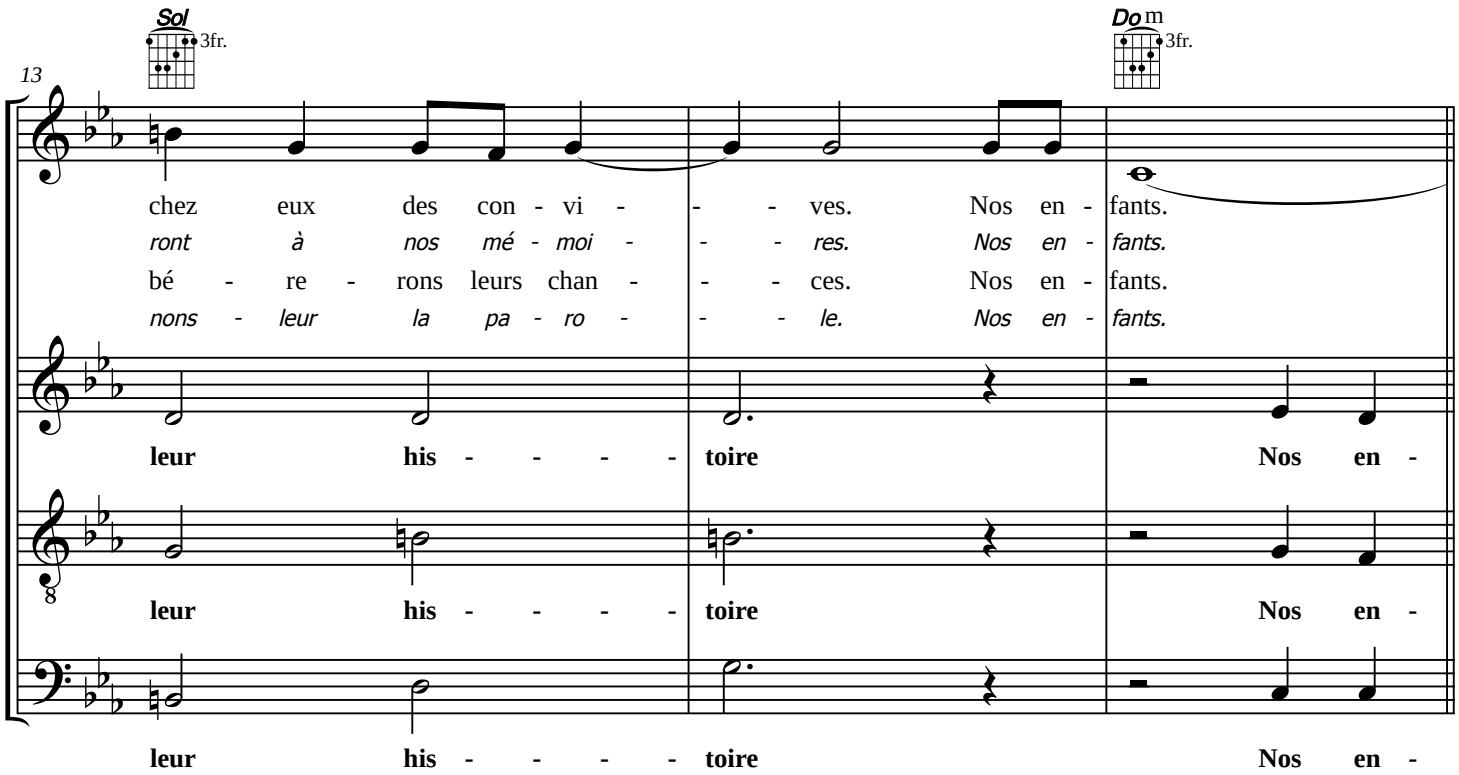
Sol
3fr.
Do m
3fr.
13
chez eux des con - vi - - - ves. Nos en - fants.
ront à nos mé - moi - - - res. Nos en - fants.
bé - re - rons leurs chan - - - ces. Nos en - fants.
nons - leur la pa - ro - - - le. Nos en - fants.
leur his - - - - toire Nos en -
leur his - - - - toire Nos en -
leur his - - - - toire Nos en -

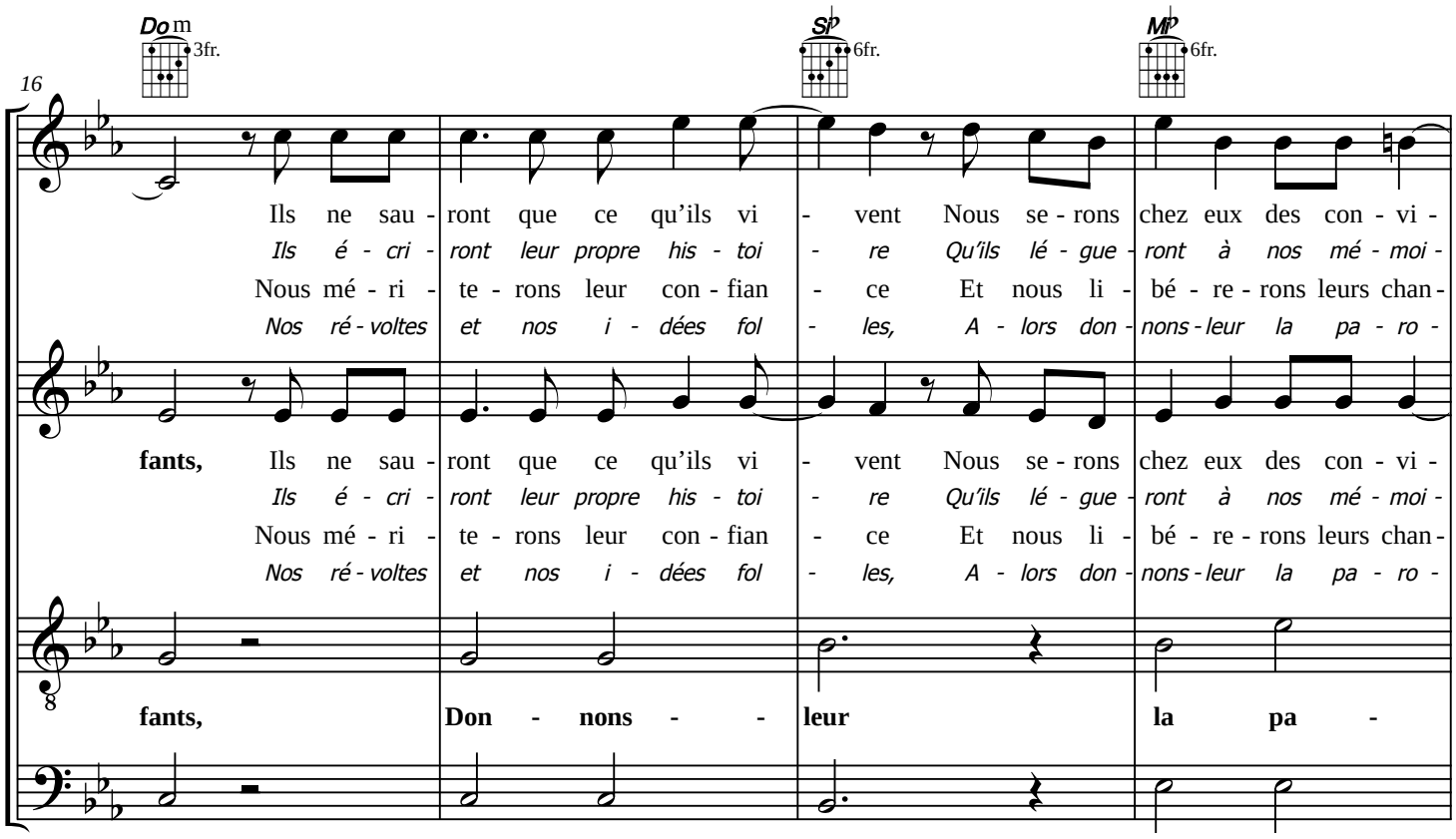
16
Do m 3fr.
Si♭ 6fr.
Mi♭ 6fr.
Ils ne sau - ront que ce qu'ils vi - vent Nous se - rons chez eux des con - vi -
Ils é - cri - ront leur propre his - toi - re Qu'ils lé - gue - ront à nos mé - moi -
Nous mé - ri - te - rons leur con - fian - ce Et nous li - bé - re - rons leurs chan -
Nos ré - voltes et nos i - dées fol - les, A - lors don - nons - leur la pa - ro -
fants, Ils ne sau - ront que ce qu'ils vi - vent Nous se - rons chez eux des con - vi -
Ils é - cri - ront leur propre his - toi - re Qu'ils lé - gue - ront à nos mé - moi -
Nous mé - ri - te - rons leur con - fian - ce Et nous li - bé - re - rons leurs chan -
Nos ré - voltes et nos i - dées fol - les, A - lors don - nons - leur la pa - ro -
fants, Don - nons - - leur la pa -
fants, Don - nons - - leur la pa -

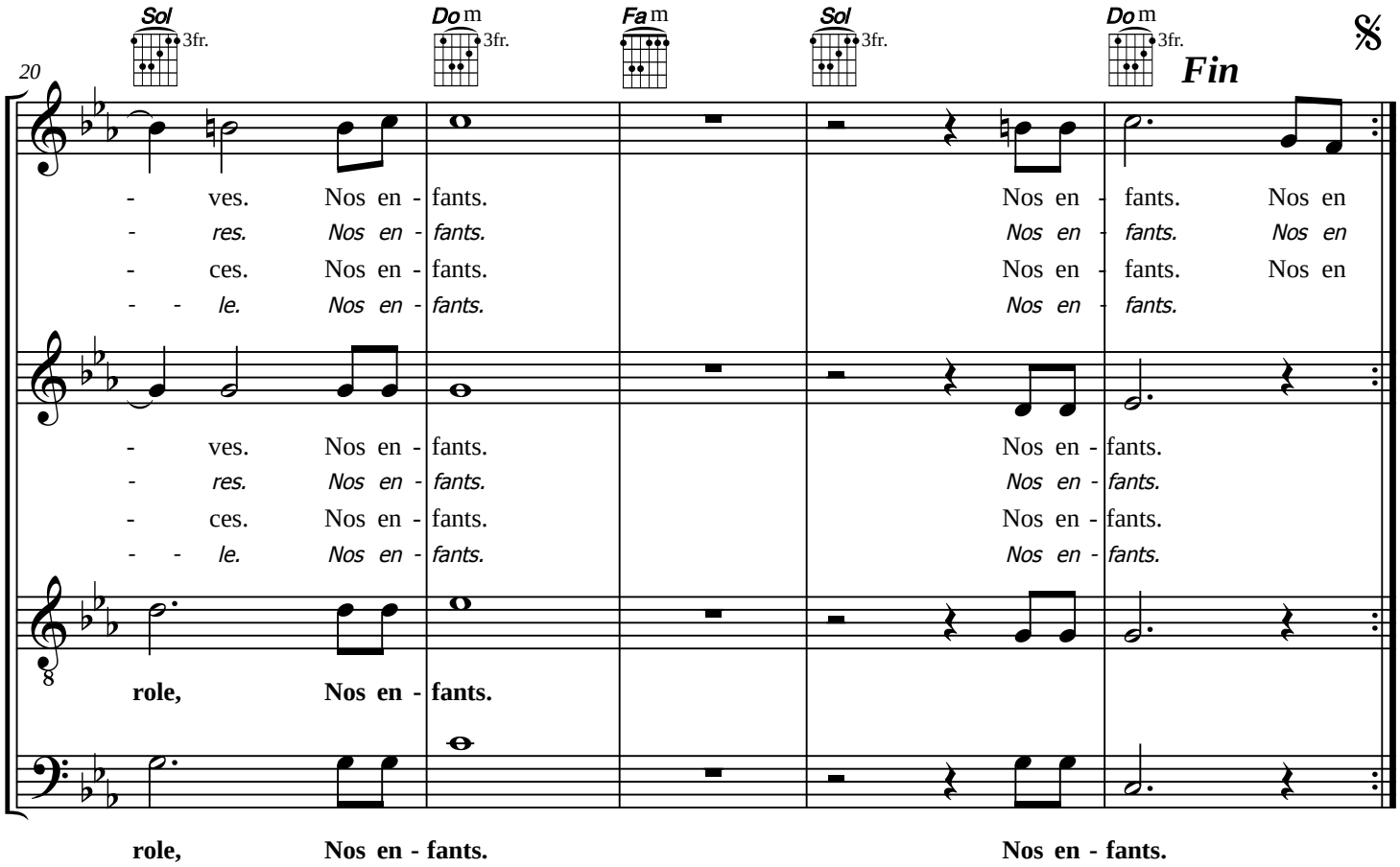
20
Sol 3fr.
Do m 3fr.
Fa m
Sol 3fr.
Do m 3fr.
Fin
- ves. Nos en - fants. Nos en - fants. Nos en
- res. Nos en - fants. Nos en - fants. Nos en
- ces. Nos en - fants. Nos en - fants. Nos en
- - le. Nos en - fants. Nos en - fants.
- ves. Nos en - fants. Nos en - fants.
- res. Nos en - fants. Nos en - fants.
- ces. Nos en - fants. Nos en - fants.
- - le. Nos en - fants. Nos en - fants.
role, Nos en - fants.
role, Nos en - fants. Nos en - fants.

NOS ENFANTS NE SONT PAS NOS ENFANTS

Paroles et musique : Jean-Claude GIANADDA

Disques : *Naître – Veiller et Prier n° 10*

1.- Nos enfants ne sont pas nos enfants,
Ils sont l'appel à être eux-mêmes,
Ils renaîtront de nos " je t'aime ",
En eux, ils portent leur chemin.
Il leur faut tout parce qu'ils n'ont rien.
Ils ne sauront que ce qu'ils vivent
Nous serons chez eux des convives.
Nos enfants.

2.- Nos enfants ne sont pas nos enfants,
Ils se faufilent un passage
Entre nos masques et nos visages.
Nous ne faisons que nos devoirs
En leur donnant notre savoir.
Ils écriront leur propre histoire
Qu'ils légueront à nos mémoires.
Nos enfants.

3.- Nos enfants ne sont pas nos enfants
Génération si décapante,
Aussi fragile qu'insouciante
Nous serons pour eux un appui.
Pas d'amour vrai sans vrais conflits
Nous mériterons leur confiance
Et nous libérerons leurs chances.
Nos enfants.

4.- Nos enfants ne sont pas nos enfants
Et rappelons-nous à leur âge
Si isolés dans cette cage
Nous rêvions de grands horizons.
Généreuses étaient nos chansons
Nos révoltes et nos idées folles,
Alors donnons-leur la parole.
Nos enfants.