UN MONDE AMI, UN MONDE BLEU

Paroles et musique : Jean-Claude GIANADDA
Harmonisation : Jean-Serge SCHWARTZ

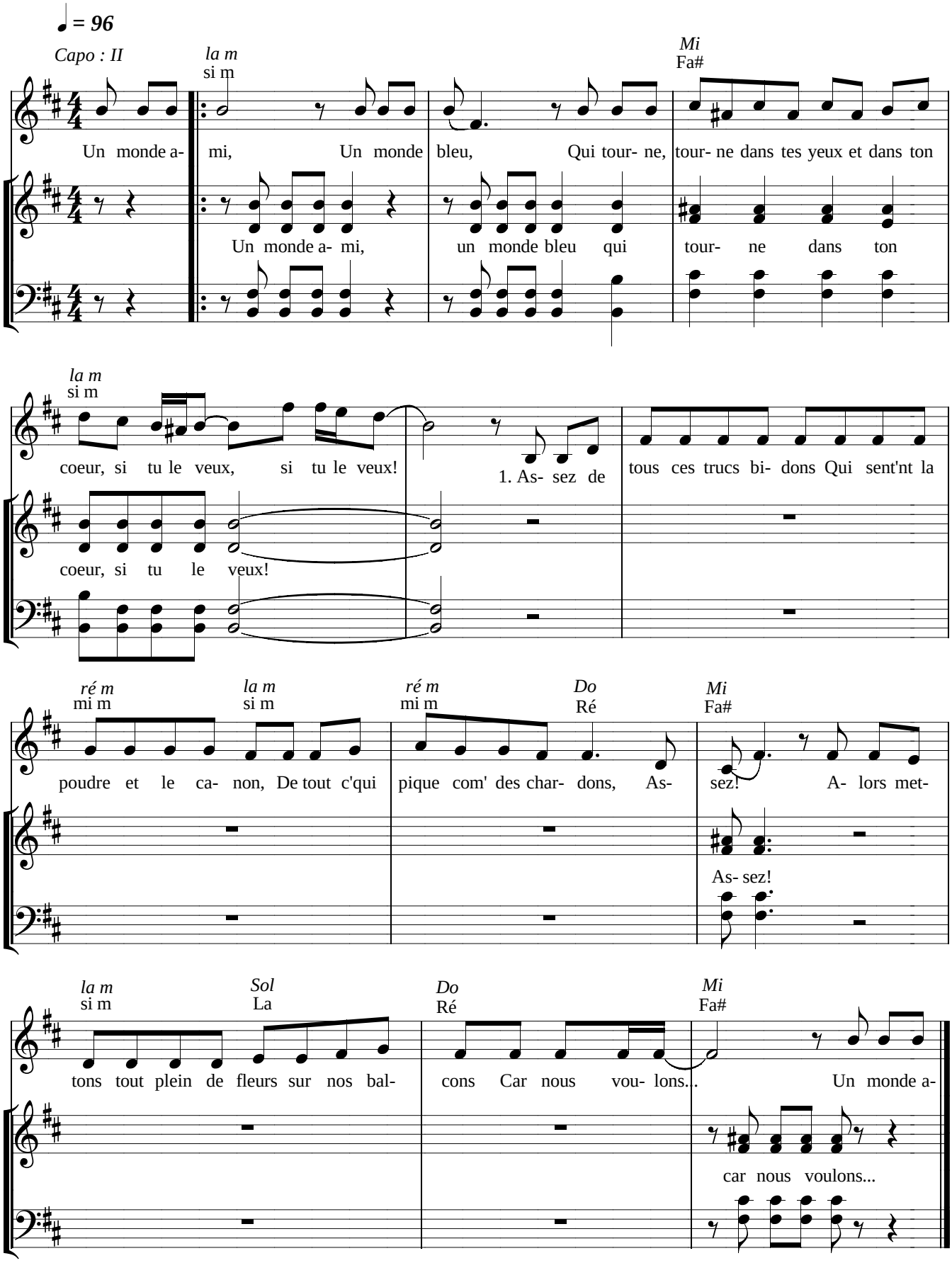

UN MONDE AMI

Paroles et musique : Jean-Claude GIANADDA

Disques : *Choisir - Grandir (Enregistrement public n° 2)*

Refrain :
... Un monde ami, un monde bleu
Qui tourne,
Tourne dans tes yeux
Et dans ton cœur si tu le veux
Si tu le veux ! …

1.- Assez de tous ces trucs bidons,
Qui sentent la poudre et le canon,
Et qui piquent comme des chardons
ASSEZ ! ...
Alors mettons
Tout plein de fleurs sur nos balcons,
Car nous voulons...

2.- Assez de frime et de clinquant,
De ce qui est pourri par l'argent,
De tout c'qui abîme un enfant,
ASSEZ !..
Vienne le temps
D'un grand soleil dans Ton présent,
Car c'est urgent ! …

3.- Assez de " bluff " et de " vrai-faux ",
D'c'qui sent la dope et le pavot,
De cette société sans boulot
ASSEZ !
Comme l'oiseau,
Envole-toi toujours plus haut,
Car le ciel est si beau...