C-D : piste 11
Qu'il est formidable d'aimer

Cueillons les fleurs de l'Espérance

Paroles et musique : Jean-Claude GIANADDA

arr by Jean-Serge SCHWARTZ

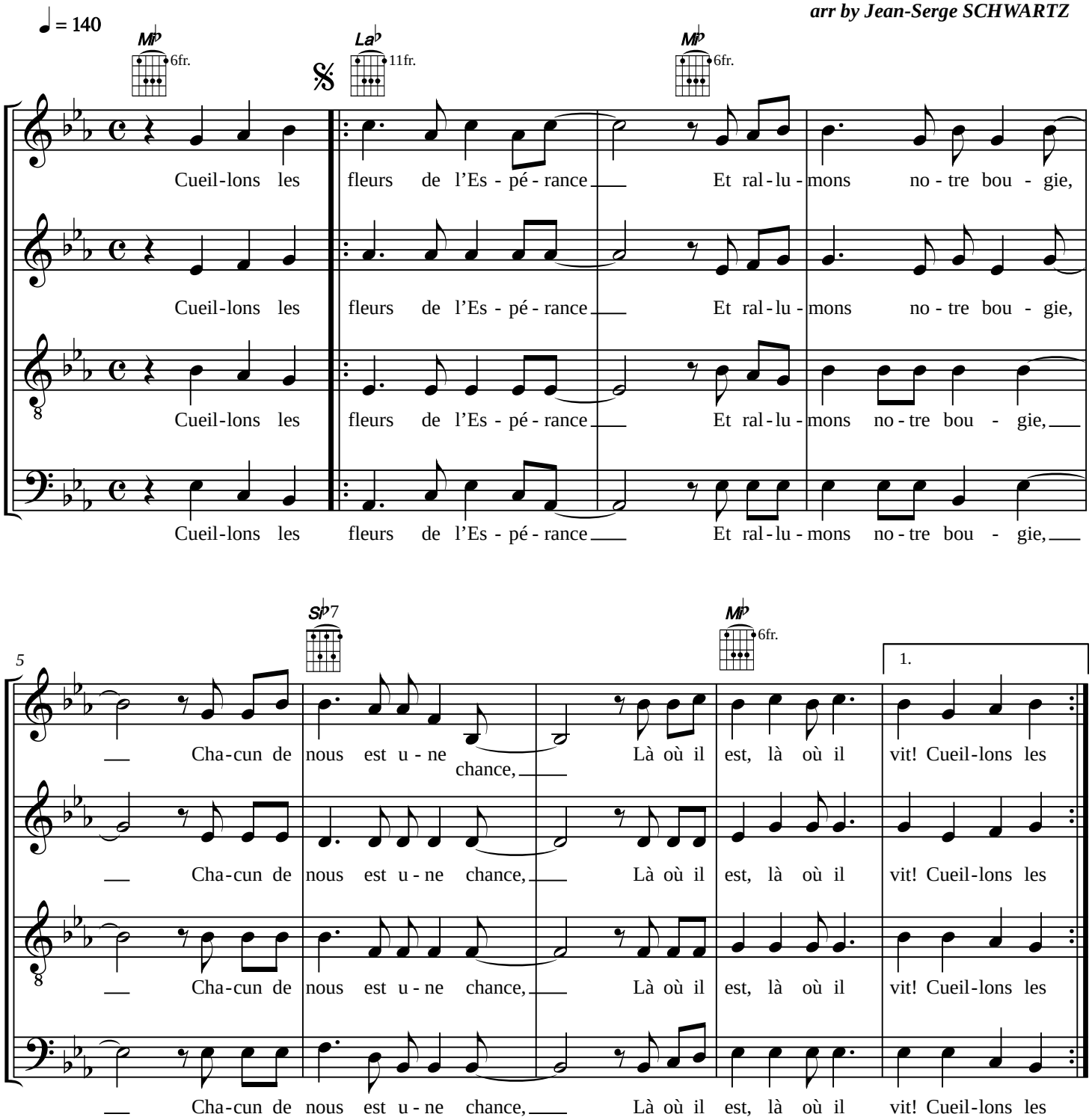

© 2019 Association Saint Bruno

Cueillons les fleurs de l'Espérance

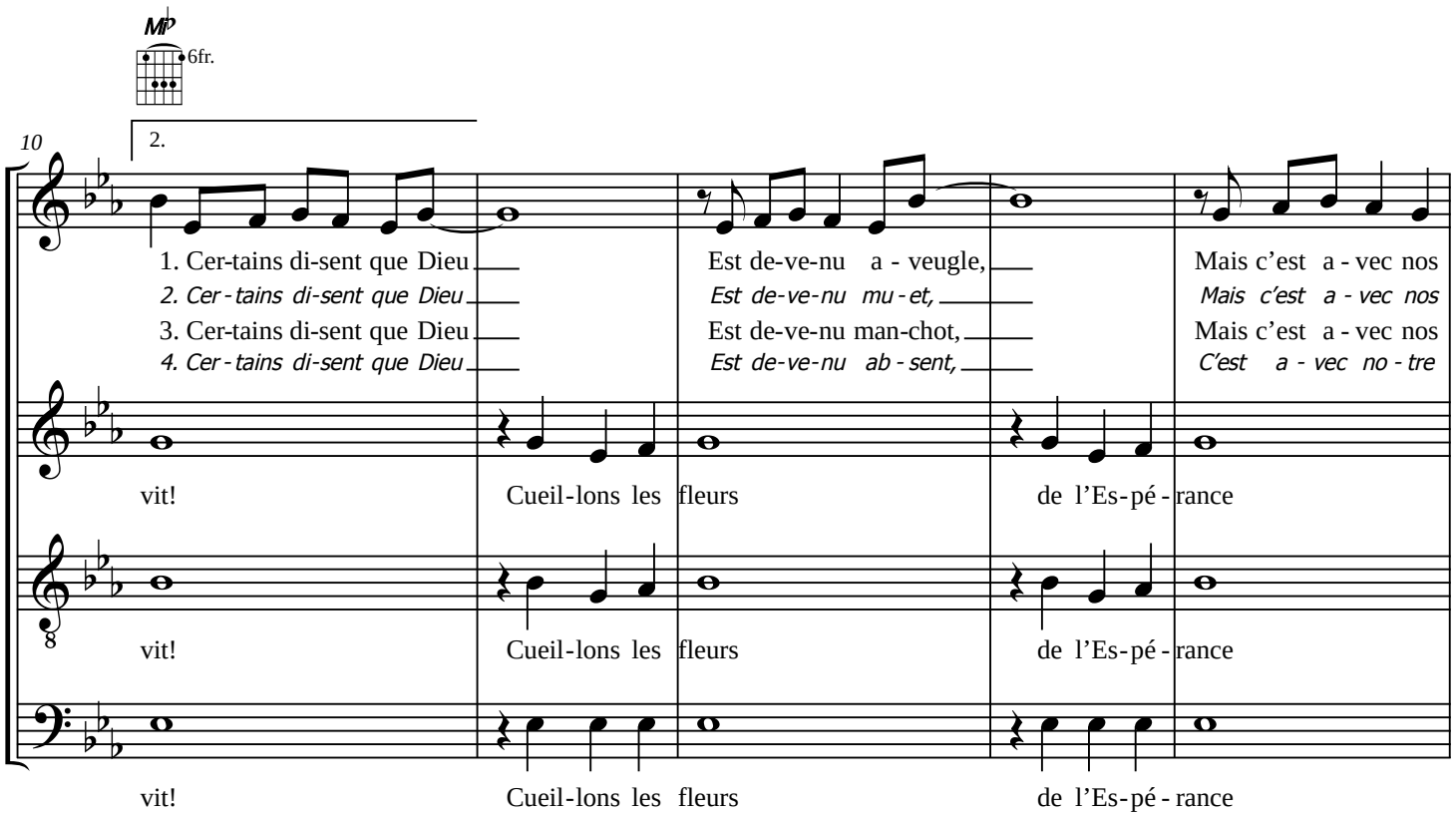

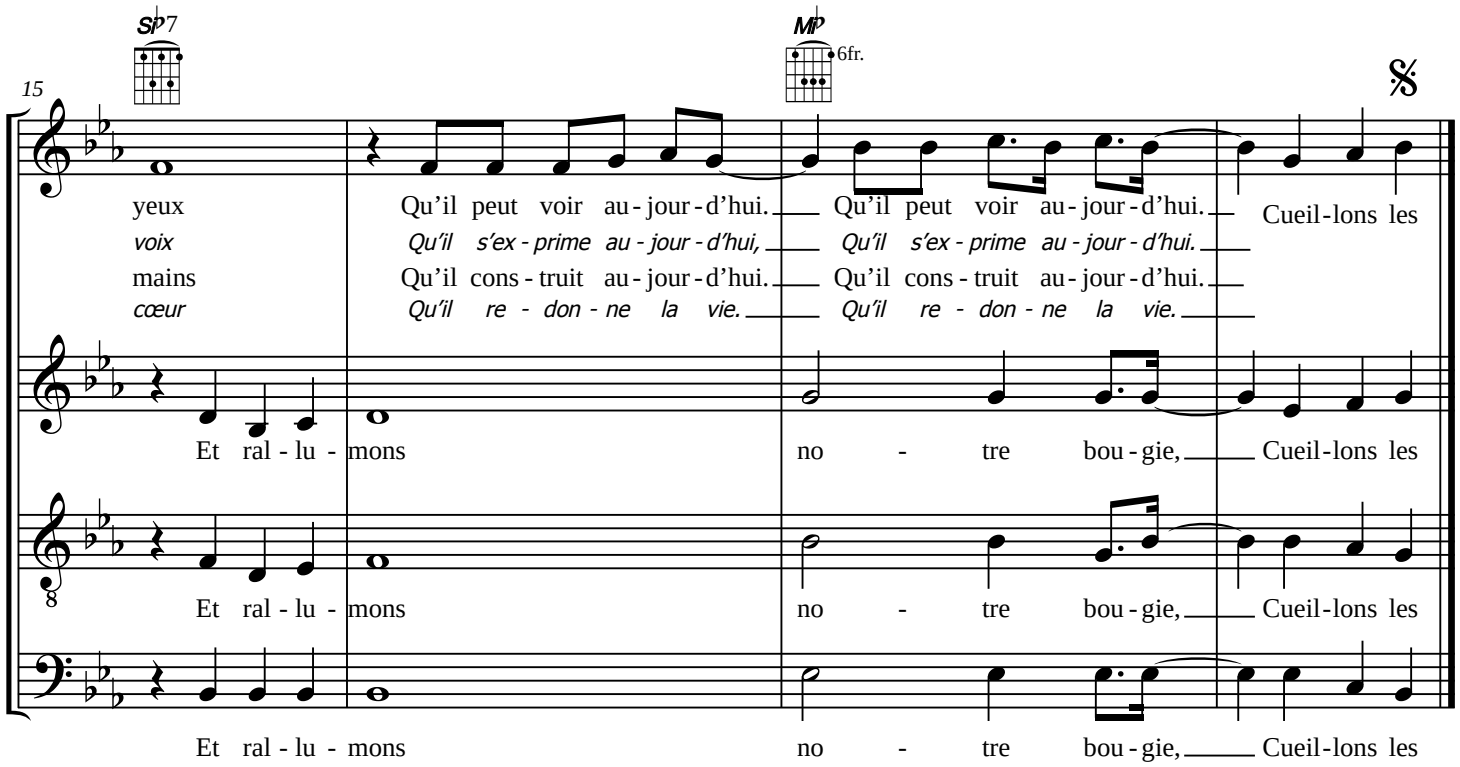

CEUILLONS LES FLEURS DE L'ESPÉRANCE

Paroles et musique : Jean-Claude GIANADDA

Disques : *Choisir - Grandir (Enregistrement public n° 2)*
Veiller et Prier - Intégrale 2008 - Marseille - Qu'il est formidable d'aimer

Refrain :
Cueillons les fleurs de l'Espérance
Et rallumons notre bougie,
Chacun de nous est une chance,
Là où il est, là où il vit !

1.- Certains disent que Dieu
Est devenu aveugle,
Mais c'est avec nos yeux
Qu'il peut voir aujourd'hui.
Qu'il peut voir aujourd'hui.

2.- Certains disent que Dieu
Est devenu muet,
Mais c'est avec nos voix
Qu'il s'exprime aujourd'hui,
Qu'il s'exprime aujourd'hui.

3.- Certains disent que Dieu
Est devenu manchot,
Mais c'est avec nos mains
Qu'il construit aujourd'hui.
Qu'il construit aujourd'hui.

4.- Certains disent que Dieu
Est devenu absent,
C'est avec notre cœur
Qu'il redonne la vie.
Qu'il redonne la vie.