S'ACCROCHER AU SOLEIL

Paroles et musique : Jean-Claude GIANADDA
Harmonisation : Jean-Serge SCHWARTZ

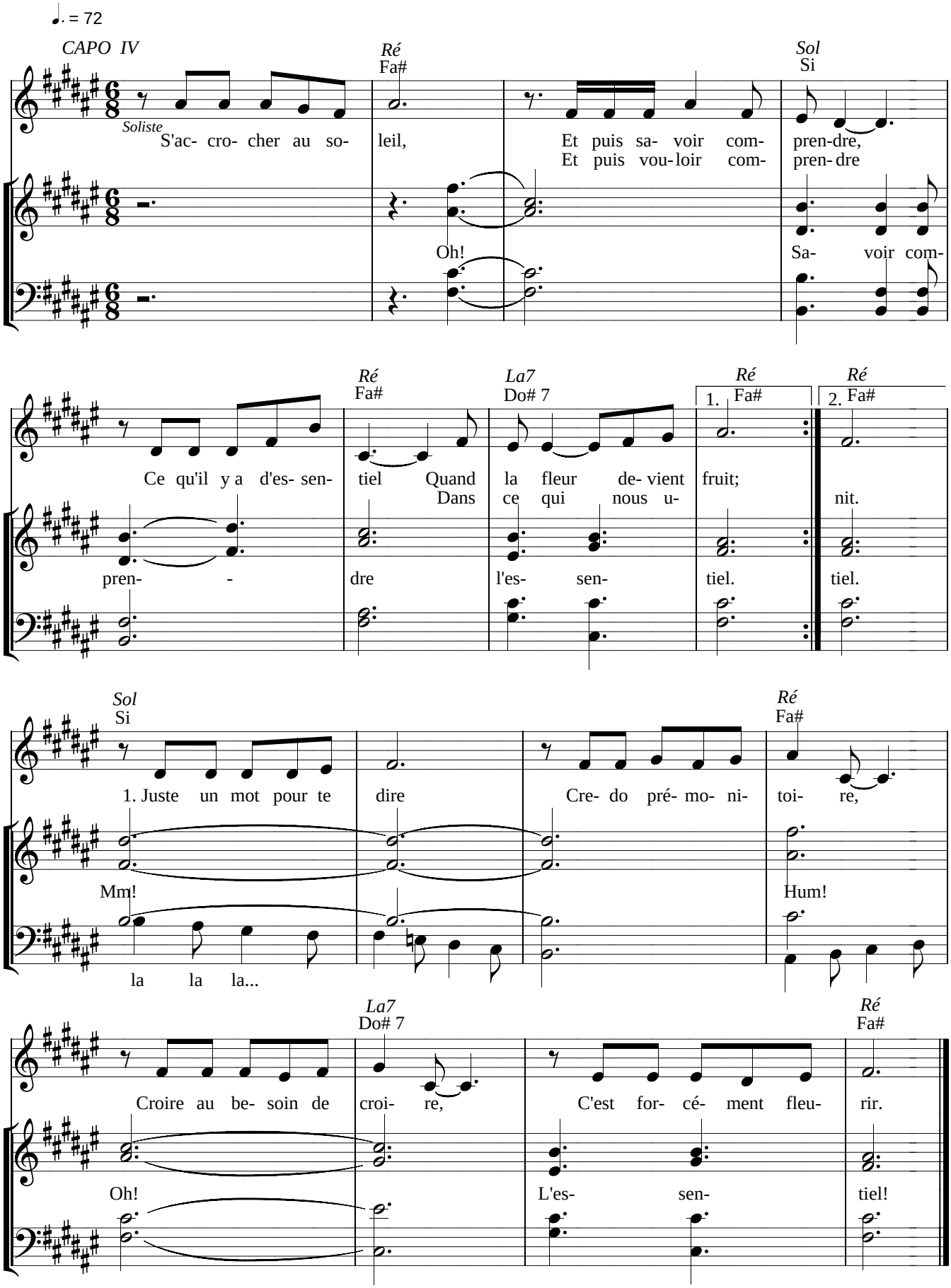

S’ACCROCHER AU SOLEIL

Paroles et musique : Jean-Claude GIANADDA

Disque : *Dire*

Refrain :

S’accrocher au soleil,
Et puis savoir comprendre,
Ce qu’il y a d’essentiel
Quand la fleur devient fruit...
S’accrocher au soleil
Et puis vouloir comprendre,
Ce qu’il y a d’essentiel
Dans ce qui nous unit...

1.- Juste un mot pour te dire,
Credo prémonitoire,
Croire au besoin de croire,
C’est forcément fleurir.

2.- Juste un mot pour te dire,
Ce destin météore,
Puisque déjà éclore,
C’est forcément mûrir ! …

3.- Juste un mot pour te dire,
La clé du “ vivre-ensemble ”,
La chercher, il me semble,
C’est forcément grandir ! ...