PUISQUE TU CHANTES

Paroles et musique : Jean-Claude GIANADDA
Harmonisation : Jean-Serge SCHWARTZ

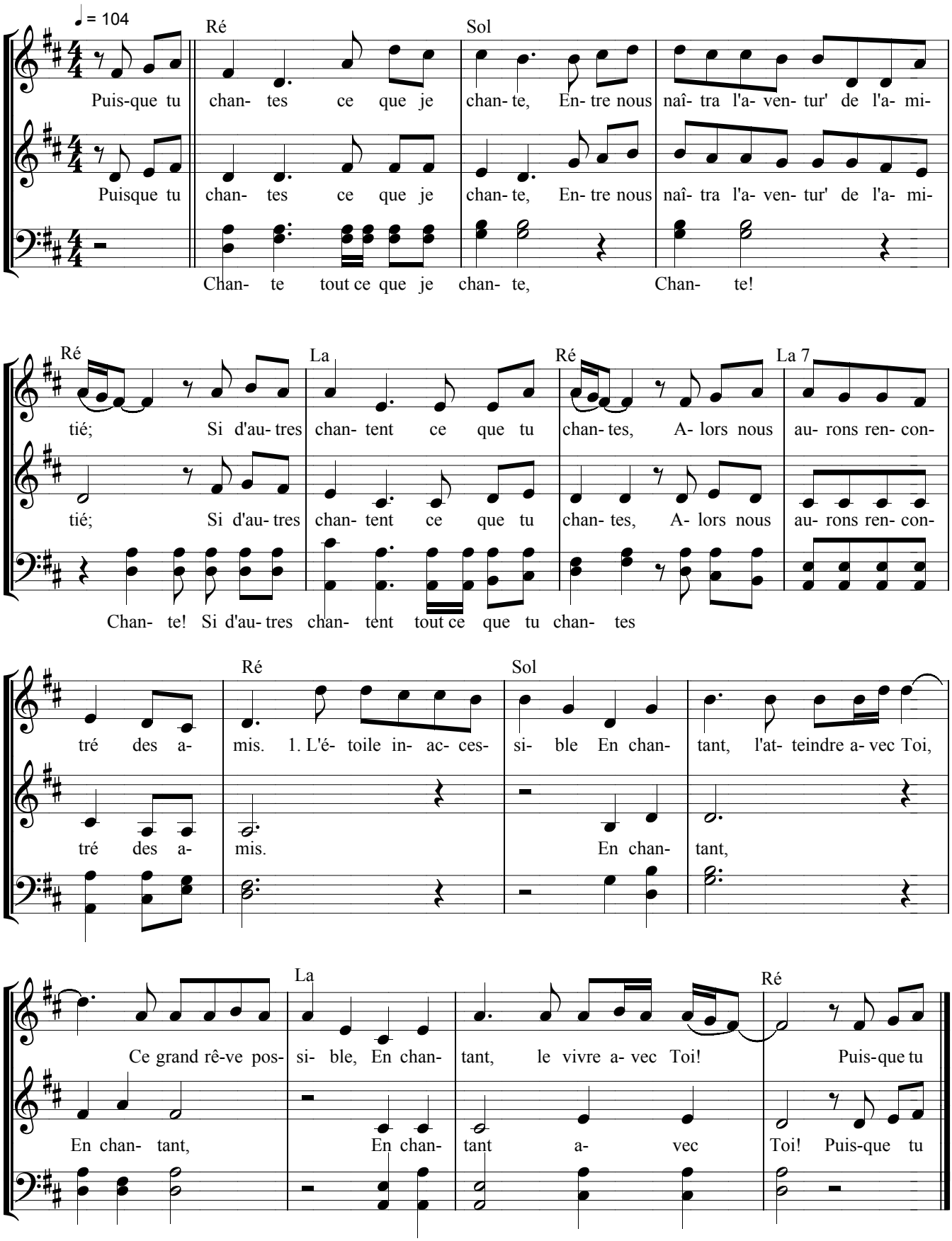

PUISQUE TU CHANTES

Paroles et musique : Jean-Claude GIANADDA

Disque : *Percevoir*

Refrain :

Puisque tu chantes ce que je chante
Entre nous naîtra l'aventure de l'amitié,
Si d'autres chantent ce que tu chantes
Alors nous aurons rencontré des amis…

1.- L'étoile inaccessible
En chantant… l'atteindre avec Toi,
Ce grand rêve possible,
En chantant… le vivre avec TOI.

2.- La prochaine banquise
En chantant… l'atteindre avec Toi,
Cette terre promise,
En chantant… l'aimer avec TOI.

3.- Cette intime lumière
En chantant… l'atteindre avec Toi,
Ce nouveau millénaire,
En chantant… l'ouvrir avec TOI.