SURTOUT QUAND IL REVIENDRA

Paroles et musique : Jean-Claude GIANADDA

Harmonisation : Jean-Serge SCHWARTZ

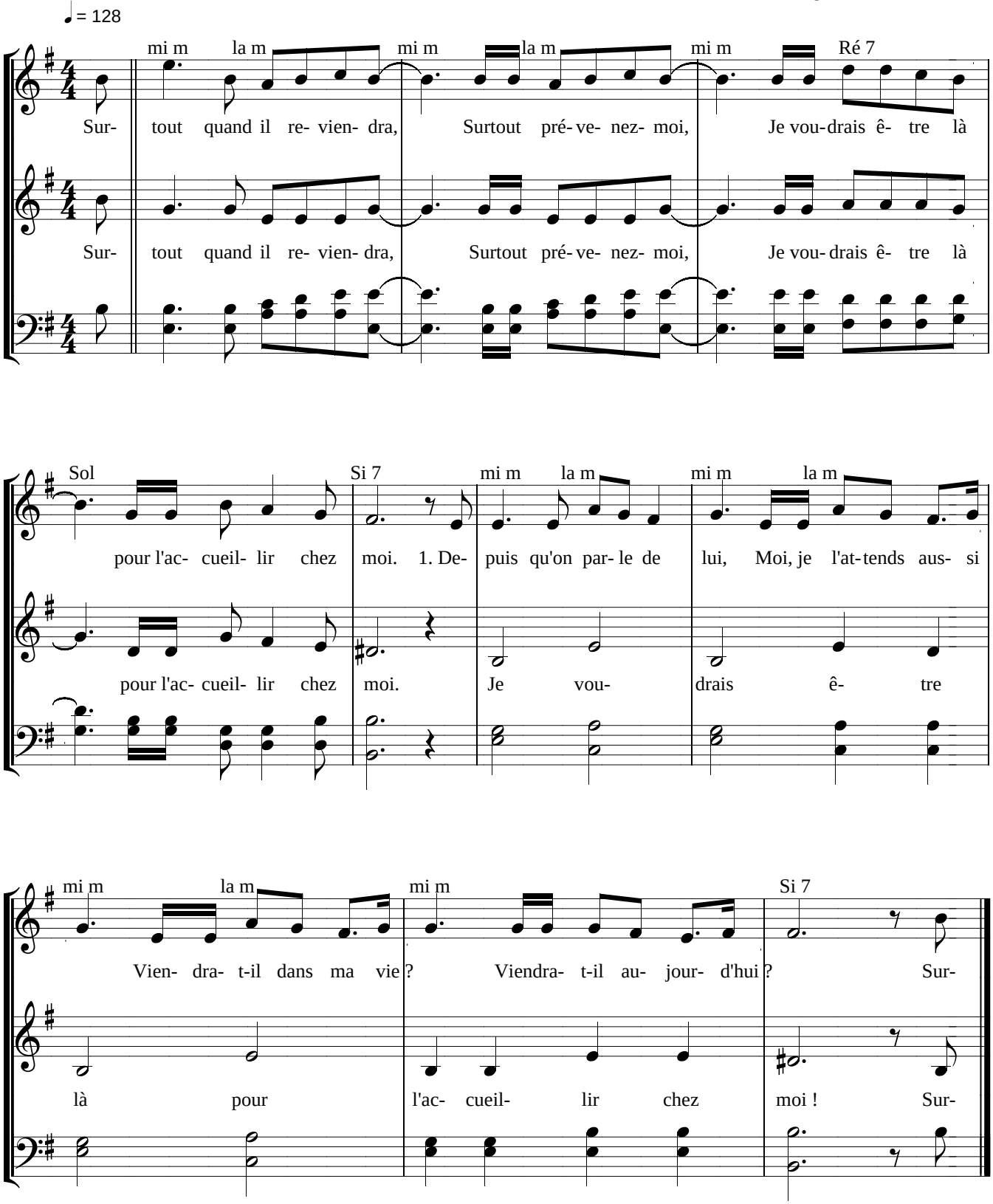

SURTOUT QUAND IL REVIENDRA

Paroles et musique : Jean-Claude GIANADDA

Disque : *Risquer*

Refrain :

Surtout,
Quand Il reviendra,
Surtout prévenez-moi
Je voudrais être là
Pour l'accueillir chez moi.

1.- Depuis
Qu'on parle de Lui,
Moi je l'attends aussi,
Viendra-t-Il dans ma vie ?
Viendra-t-Il aujourd'hui ?

2.- Pourquoi,
Dites-moi, pourquoi,
Tous les gens comme moi,
Ont tant de mal parfois,
À entendre sa voix.

3.- Je sais,
Je doute, je sais.
Et pourtant, je voudrais,
Qu'Il soit là pour de vrai,
Comme IL l'a déjà fait.