OYEZ, OYEZ BONNES GENS

Paroles & musique : Jean-Claude GIANADDA

Harm. : J-S SCHWARTZ

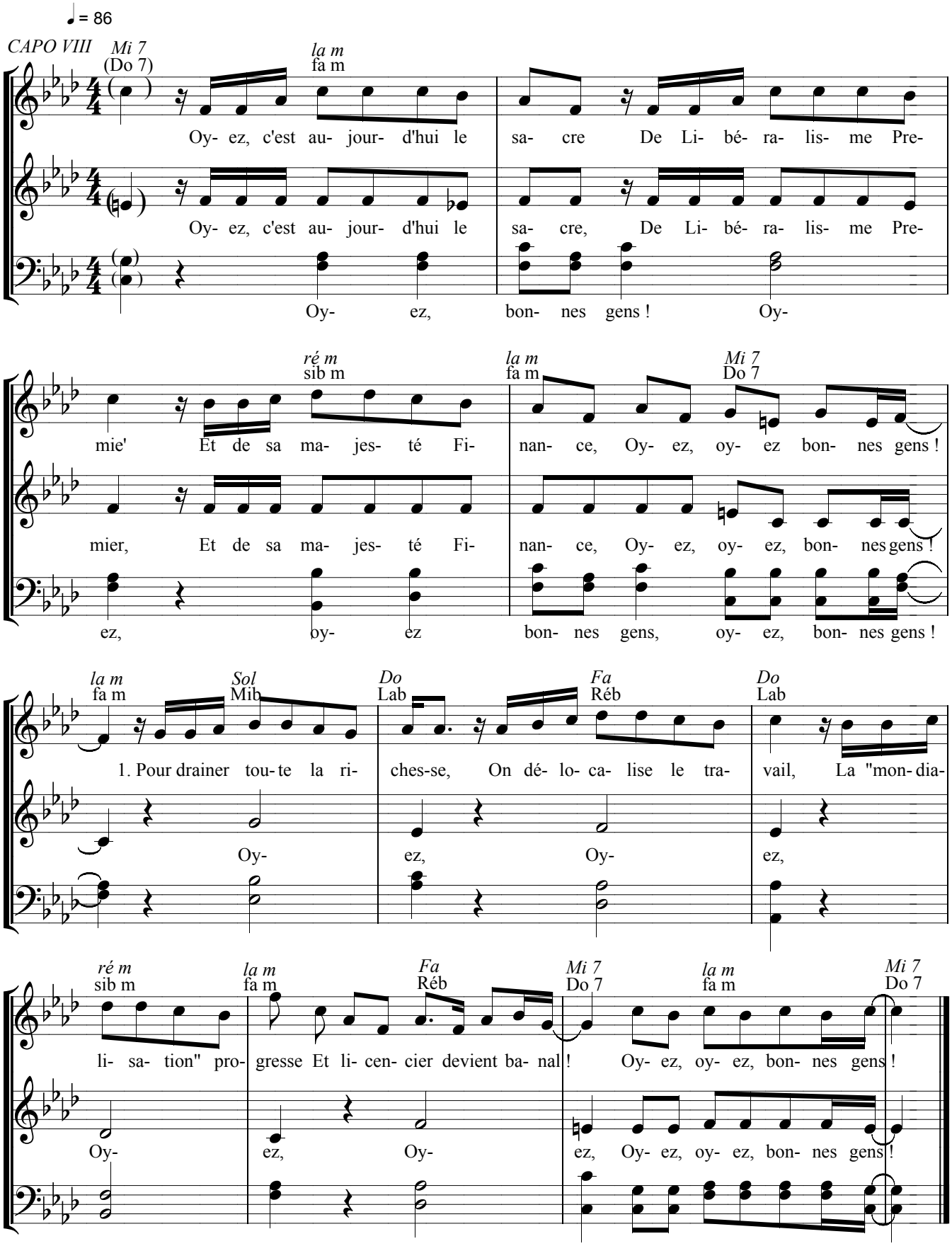

OYEZ, BONNES GENS, OYEZ !!

Paroles et musique : Jean-Claude GIANADDA

Disques : *Communiquer - Rencontrer (enregistrement public n° 3)*

Refrain :
Oyez, c'est aujourd'hui le sacre
De libéralisme 1er
Et de sa majesté finance
Oyez, oyez bonnes gens.

1.- Pour drainer toute la richesse,
On délocalise le travail,
La "MONDIALISATION" progresse,
Et licencier devient banal.
OYEZ, OYEZ BONNES GENS … !

2.- La mode est à la suffisance,
Le "moi" se porte bien - MERCI.
On jette les dés sur les "Puissances",
Et l' monde n'est qu'un "MONOPOLY".
OYEZ, OYEZ BONNES GENS … !

3.- CORRUPTION - financement occulte
Prospèrent dans le même marigot,
Pratiques illicites et leurs cultes,
Pataugent dans le TOUT-À-L'ÉGO.
OYEZ, OYEZ BONNES GENS … !

4.- Vous, la "jet-set" au style "hard"
Vous les ARISTOS de l'argent,
Hobereaux du fric, prenez garde
Un boomerang est dans le vent.
OYEZ, OYEZ BONNES GENS … !