On n'a jamais entendu dire... MARIE

Paroles & Musique : Jean-Claude GIANADDA

Harmonisation : Jean-Serge SCHWARTZ
pour soliste et 4 voix mixtes

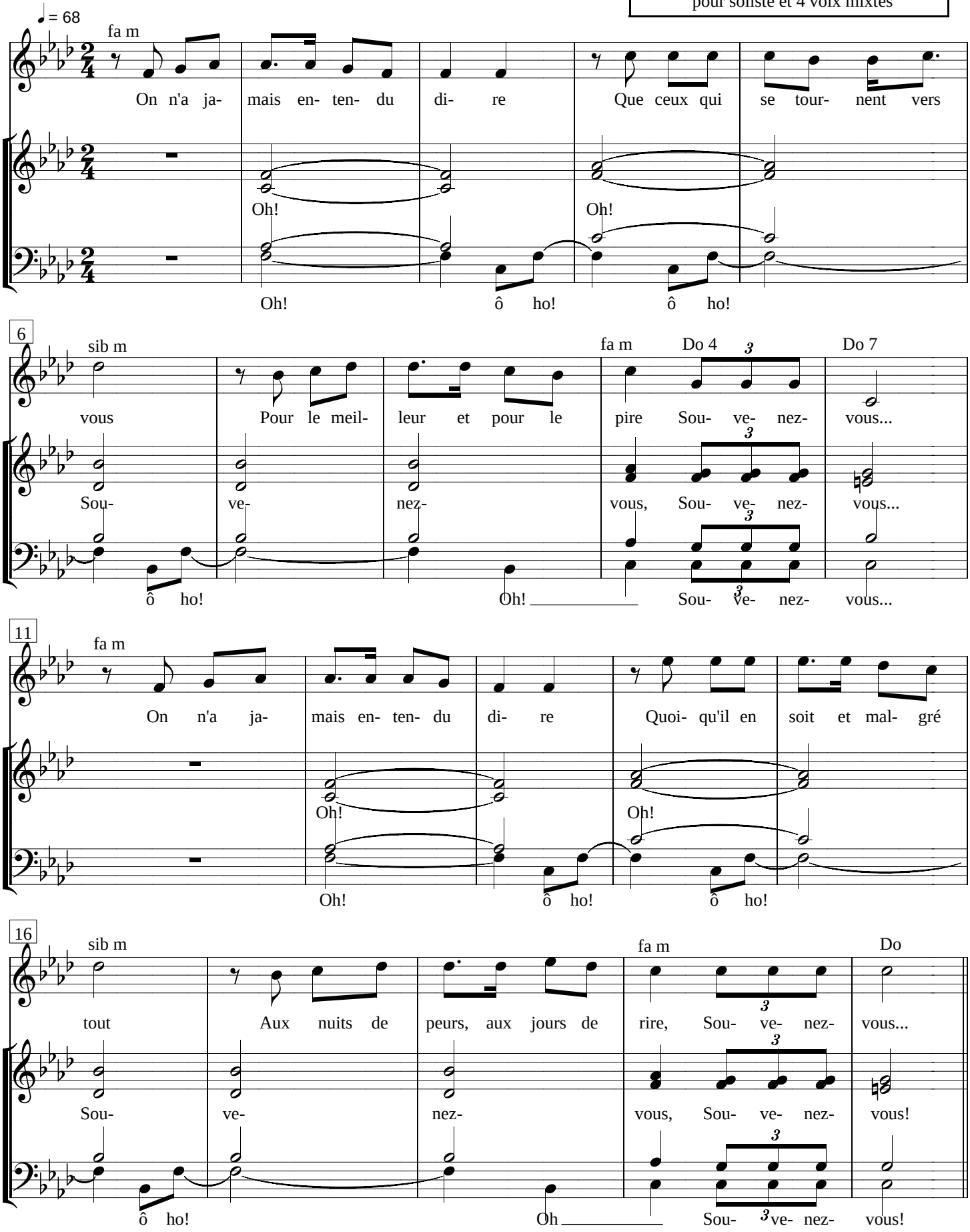

21

fa m — sib m

Nous, ses en- fants, sou- ve- nons- nous: Que Ma- rie res- te no- tre

Oh! ô Ma- rie! ô Ma- rie Toi no- tre

ô Ma- rie! ô Ma- rie Toi no- tre

Nous ses en- fants, sou- ve- nons-

26

La b — Do 7 — fa m

Mè- re; On n'a ja- mais en- ten- du di- re le con- trai- re,

Mè- re! No- tre mè- re,

Mè- re! No- tre mè- re,

nous!

31

Do 7 — fa m

Tout sim- ple- ment, sou- ve- nons- nous!

Sou- ve- nons- nous!

Sou- ve- nons- nous!

ON N'A JAMAIS ENTENDU DIRE… MARIE

Paroles et musique : Jean-Claude GIANADDA

Disque : *Éclairer*

1.- On n'a jamais entendu dire
Que ceux qui se tournent vers vous
Pour le meilleur et pour le pire
SOUVENEZ-VOUS…
On n'a jamais entendu dire
Quoiqu'il en soit et malgré tout
Aux nuits de peurs, aux jours de rire
SOUVENEZ-VOUS…

Refrain :
Nous ses enfants, souvenons-nous :
Que Marie reste notre Mère
On n'a jamais entendu dire le contraire
Tout simplement souvenons-nous.

2.- On n'a jamais entendu dire
Quand le bateau prend de partout
Quand les mirages nous attirent
SOUVENONS-NOUS…
On n'a jamais entendu dire
Lorsque revient le soleil d'août
Ou lorsque l'hiver nous déchire.
SOUVENONS-NOUS…

3.- Et lorsque les hommes délirent
Et que ce monde devient fou.
Et que tout conspire à nous nuire
SOUVENONS-NOUS…
Et puis, quoiqu'on puisse me dire
Je reste confiant jusqu'au bout
Et qui pourra me contredire
SURTOUT PAS VOUS.

Commentaire : *chant qui s'inspire de la prière du « Souvenez-vous » et la développe. « Souvenez-vous, ô très miséricordieuse Vierge Marie, qu'on n'a jamais entendu dire qu'aucun de ceux qui ont eu recours à votre protection, imploré vos suffrages et réclamé votre secours, ait été abandonné. »* (ST BERNARD)
Utilisation : *prière du soir, principalement.*