# SALVE REGINA - SANCTA MARIA

Paroles & musique : Jean-Claude GIANADDA

Harmonisation : Jean-Serge SCHWARTZ

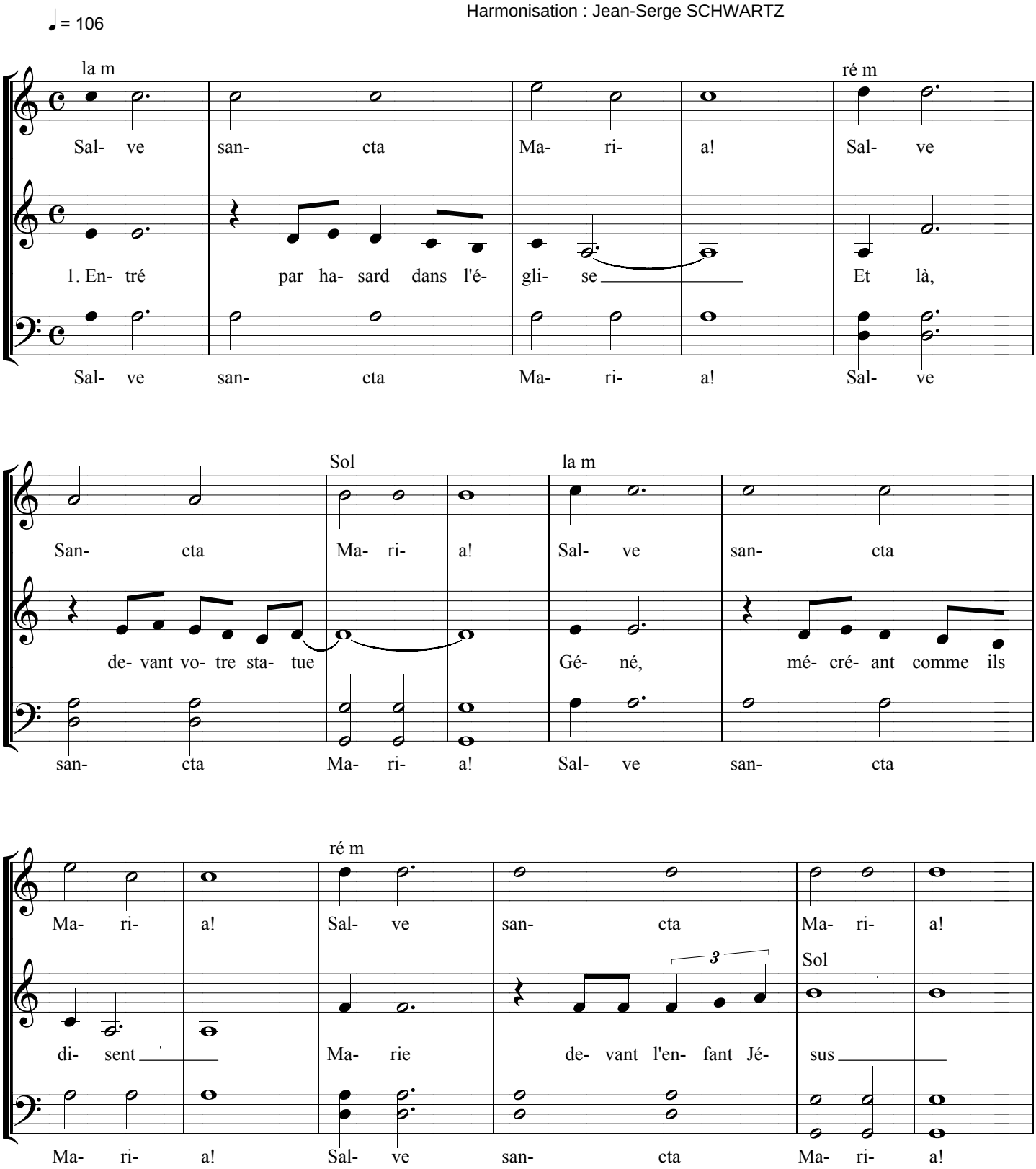

la m

Ma- rie, ne sa- chant trop quoi dire, J'ai vu vo- tre sou- rire

Sal- ve san- cta Ma- ri- a! Sal- ve

Sol

Vous m'a- vez re- con- nu

san- cta Ma- ri- a!

Do

Sal- ve, sal- ve re-

Sal- ve sal- ve Re-

la m

gi- na

gi- na

ré m

San- cta san- cta Ma- ri- a!

San- cta, san- cta Ma- ri- a!

Sol

# SALVE REGINA - SANCTA MARIA

**Paroles et musique : Jean-Claude GIANADDA**

Disques : *Inviter - Veiller et Prier-Intégrale 2006-MARSEILLE*

**1.-** Entré par hasard dans l'église
Et là devant votre statue
Gêné «mécréant» comme ils disent.
MARIE DEVANT L'ENFANT JÉSUS
MARIE ne sachant trop «quoi» dire
J'ai vu votre sourire
VOUS M'AVEZ RECONNU !

**Refrain**
**Salve - Salve Regina**
**Sancta - Sancta Maria.**
**Salve - Salve Regina**
**Sancta - Sancta Maria.**

**2.-** Muet car CROIRE est ma hantise
Prier ça je n'ai jamais su
Ma vie est pleine de bêtises
MARIE OFFRANT L'ENFANT JÉSUS,
MARIE, serait-ce du délire
J'ai vu dans ce sourire
VOTRE AMOUR ÉPERDU !

**3.-** Et moi paumé et sans assise
Et moi «qui naviguais a vue»
Où bien planqué sur ma banquise.
MARIE AVEC L'ENFANT JÉSUS
MARIE, MONTEZ SUR MON NAVIRE
J'IRAI AU BOUT DES NUES !