NUL BESOIN DE DISCOURS

Paroles & musique : Jean-Claude GIANADDA

♩ = 130

Harmonisation : Jean-Serge SCHWARTZ

mi m

1. Nul be- soin de dis- cours pour at- ten- dre l'au- ro- re

On ou- blie d'ai- mer On ou- blie d'ai-

la m mi m

Il suf- fit d'ê- tre là, u- ne lampe al- lu- mée.

mer On ou- blie l'es- poir On ou- blie l'es-

Si 7 mi m

Un re- gard plein d'a- mour est bien plus grand en- core

poir On ou- blie l'é- té On ou- blie l'es-

Si 7 mi m

Sans un mot pour bâ- tir: je se- rai char- pen- tier.

poir On ou- blie d'ai- mer.

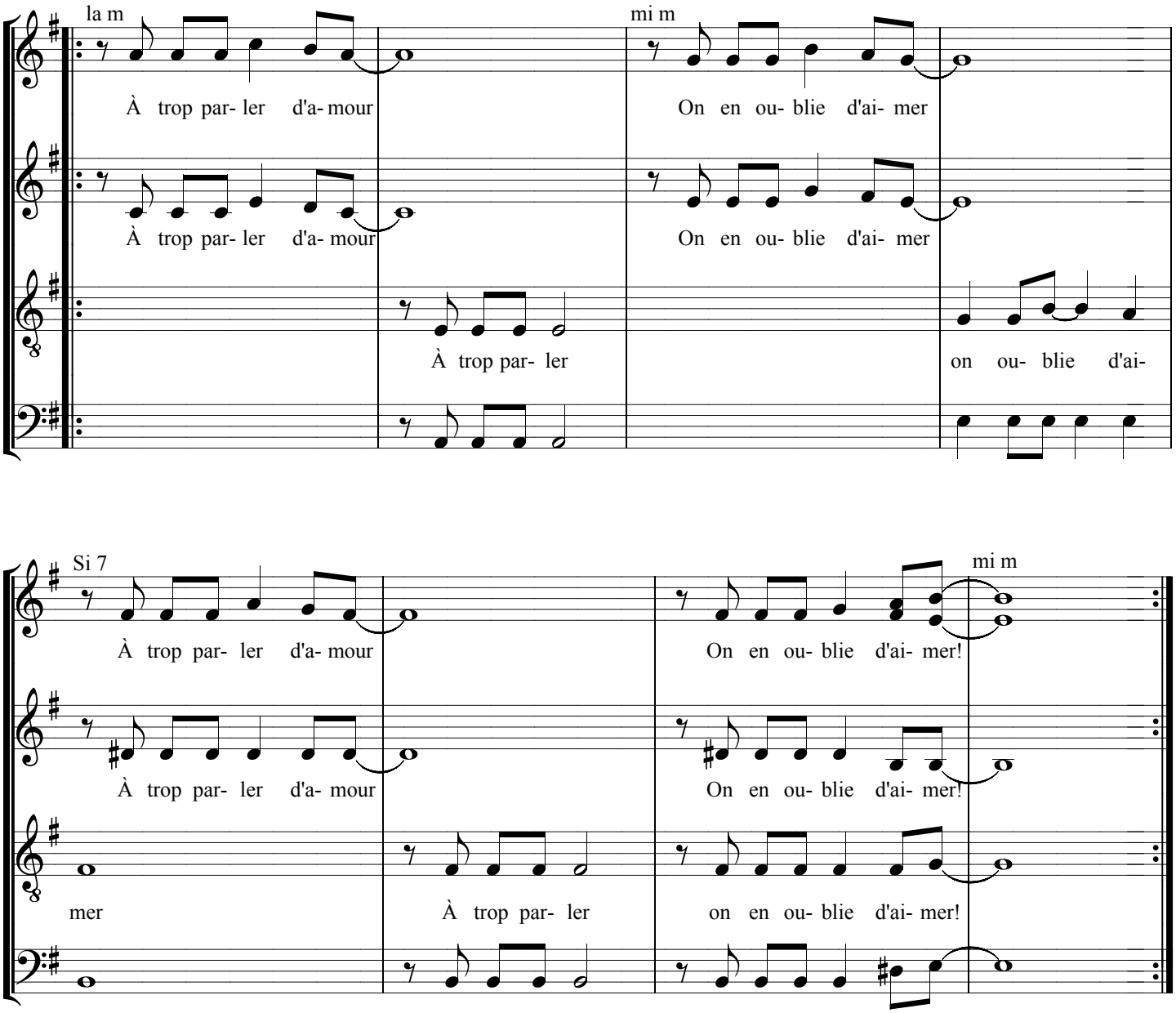
la m
À trop par- ler d'a- mour
À trop par- ler d'a- mour
À trop par- ler
mi m
On en ou- blie d'ai- mer
On en ou- blie d'ai- mer
on ou- blie d'ai-
Si 7
À trop par- ler d'a- mour
À trop par- ler d'a- mour
mer
À trop par- ler
mi m
On en ou- blie d'ai- mer!
On en ou- blie d'ai- mer!
on en ou- blie d'ai- mer!

NUL BESOIN DE DISCOURS…

Paroles et musique : Jean-Claude GIANADDA

Disques : *Revivre - Veiller et Prier-Intégrale 2006-MARSEILLE*

1.- Nul besoin de discours pour attendre l'aurore
Il suffit d'être là, une lampe allumée.
Un regard plein d'amour, est bien plus grand encore
Sans un mot pour bâtir : je serai Charpentier.

Refrain (bis)
À trop parler d'amour
On en oublie d'aimer.
À trop parler d'amour
On en oublie d'aimer.

2.- Nul besoin de discours pour découvrir l'étoile
Pour ensemble marcher vers le même sommet.
Nul besoin de discours pour hisser la Grand Voile
Pour devenir Marin, pour oser, pour rêver.

Refrain (bis)
À trop parler d'espoir
On oublie d'espérer.
À trop parler d'espoir
On oublie d'espérer.

3.- Nul besoin de discours pour dissiper l'orage
Quand le silence est d'or tous les mots sont surfaits.
Que serait une vie, sans actes et sans courage
Pour t'offrir mille fleurs je serai Jardinier.

Refrain
À trop parler d'été
On oublie le soleil.
À trop parler d'été
On oublie le soleil. (bis)
À trop parler,
À trop parler,
À trop parler,
On en oublie de VIVRE