M E D L E Y - 2 -

Paroles et musique : Jean-Claude GIANADDA

Arr by Jean-Serge SCHWARTZ

1. Chercher avec toi, Marie

♩ = 72

do m — Cher- cher a- vec toi, Ma- rie, Ma- gni- fi-

Cher- cher a- vec toi, Ma- rie, Ma- gni- fi-

Cher- cher a- vec toi dans nos vies, les pas de Dieu, Vier- ge Ma- rie, Par

Ma- gni- fi cat,

5

do m — cat, ma- gni- fi- cat, Par toi, Vier- ge Ma- rie, Oh!

fa m — gni- fi- cat, Par

Sol7 — toi, Vier- ge Ma- rie, M'm!

1. do m

toi, ac- cueil- lir au- jour- d'hui le don de Dieu, Vier- ge Ma- rie. Cher-

Par toi, Vier- ge Ma- rie!

9

do m — 1. Puis- que tu chan- tes a- vec nous : 'Ma- gni- fi- cat', Vier- ge Ma- rie, Per-

fa m — 1. Puis- que tu chan- tes a- vec nous : 'Ma- gni- fi- cat', Vier- ge Ma- rie, Per-

Sib — *pp* cher a- vec toi dans nos vies, les pas de Dieu, Vier- ge Ma- rie, Par

Mib — Ma- gni- fi cat,

13 do m fa m Sol7 do m

mets la Pâ- que sur nos pas, Nous fe- rons tout ce qu'il di- ra.

mets la Pâ- que sur nos pas, Nous fe- rons tout ce qu'il di- ra.

toi, ac- cueil- lir au- jour- d'hui le don de Dieu, Vier- ge Ma- rie. Cher-

Par toi, Vier- ge Ma- rie!

2. Trouver dans ma vie ta présence

17 2. do m Mib Sib fa m Sib Mib

rie, Trou- ver dans ma vie ta pré- sen- ce, Te- nir u- ne lampe al- lu- mée, Choi-

rie, Trou- ver dans ma vie ta pré- sen- ce, Te- nir u- ne lampe al- lu- mée, Choi-

rie. Trou- ver dans ma vie ta pré- sen- ce, Te- nir u- ne lampe al- lu- mée, Choi-

rie!

22 do m Mib fa m Sib 7 Mib

sir a- vec Toi la con- fian- ce, Ai- mer et se sa- voir ai- mé. 1. Croi-

sir a- vec Toi la con- fian- ce, Ai- mer et se sa- voir ai- mé. 1. Croi-

sir a- vec toi la con- fian- ce, Ai- mer et se sa- voir ai- mé. 1. Croi-

après la reprise : mes 34

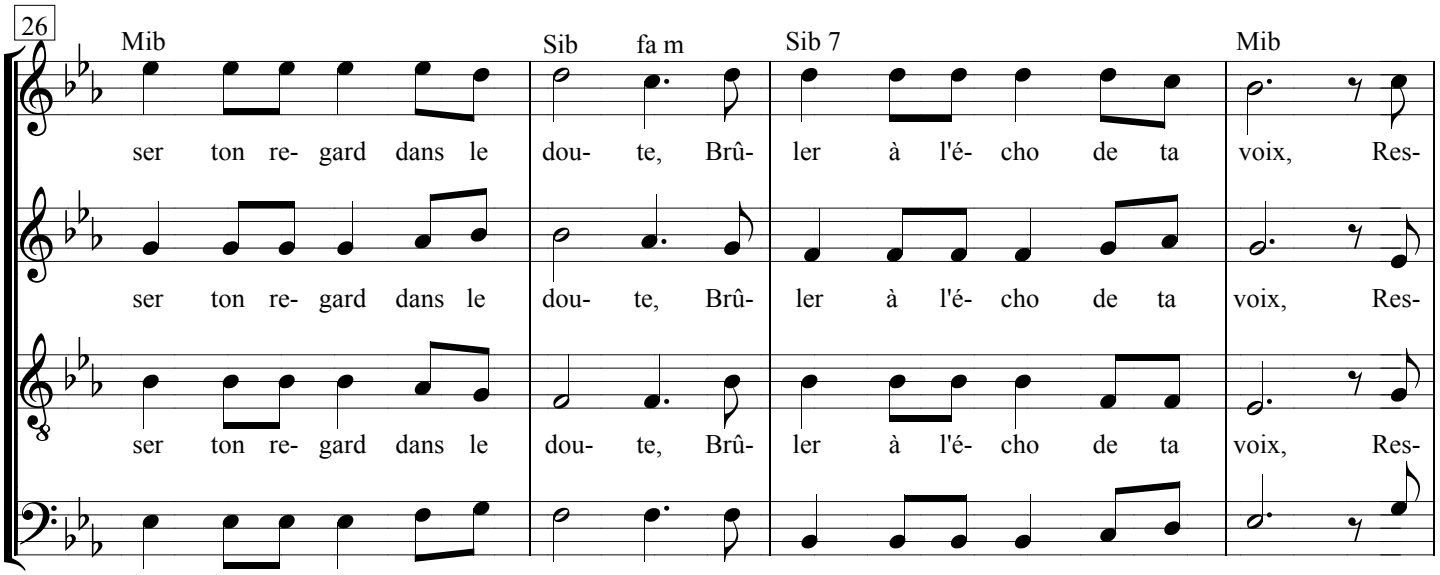

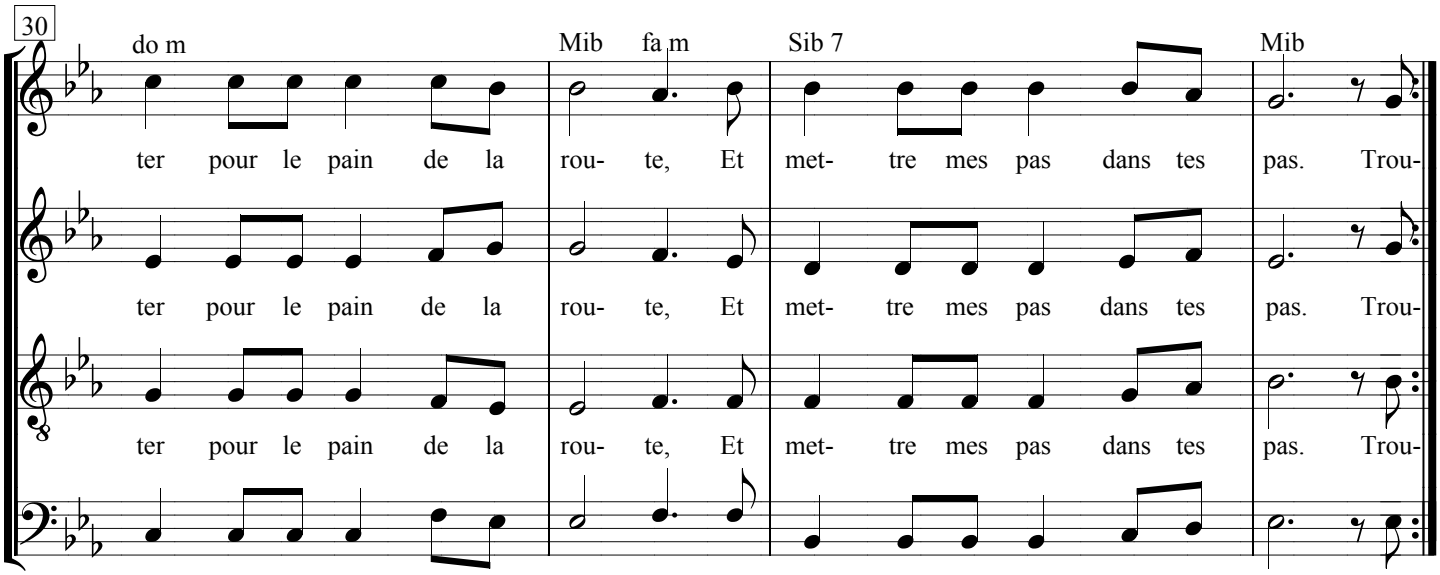

3. Bénie sois-tu, Marie

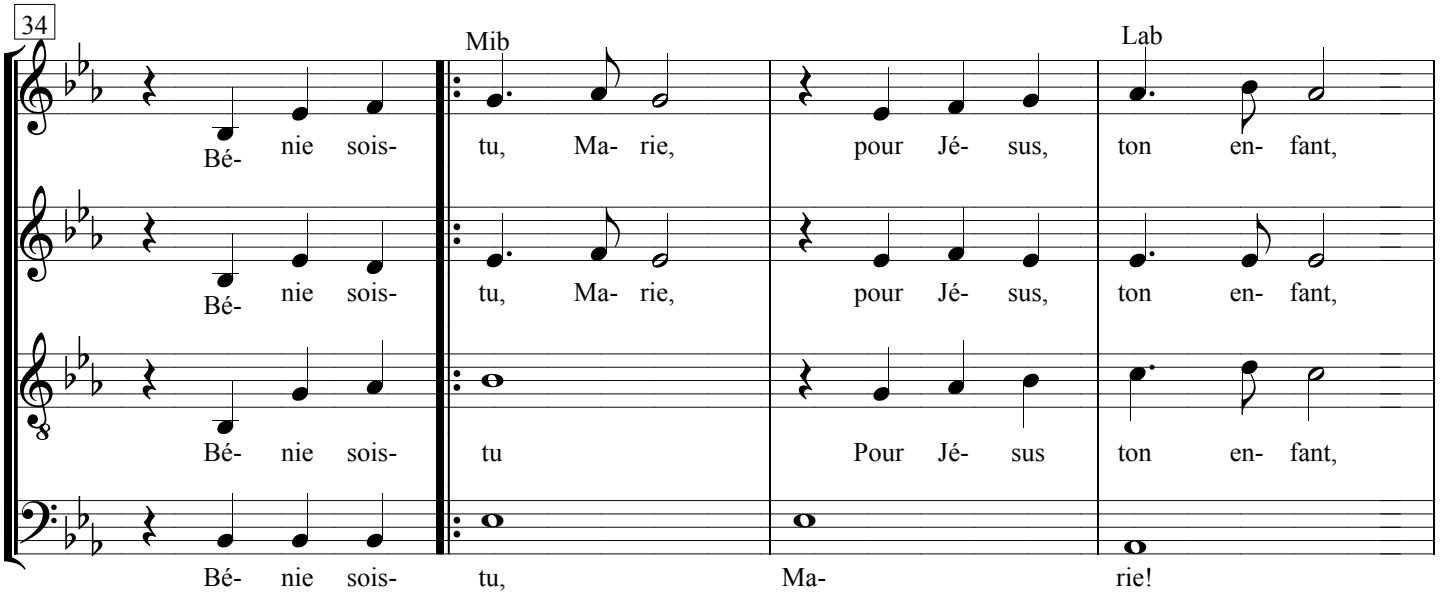

38

Sib 7 Mib

Bé- nie sois- tu Ma- rie, nous som- mes tes en- fants

Bé- nie sois- tu Ma- rie, nous som- mes tes en- fants

Bé- nie sois- tu, Ma- rie Bé- nie sois- tu!

Pour Jé- sus, ton en- fant!

42

1. Mib do m fa m Si b

Bé- nie sois- tu, Ma- rie!

Bé- nie sois- tu, Ma- rie

1. Mer- ci de nous fai- re con- fiance en de- meu- rant dans notre his- toire! Mer- ci de sa- voir sa pré-

45

Sib 7 Mib fa m Sib Sib 7

Ma- gni- fi- cat! A- vec toi cha- que jour, Ma- gni- fi- cat Bé- nie sois-

Ma- gni- fi- cat! A- vec toi cha- que jour, Ma- gni- fi- cat! Bé- nie sois-

sence, A- vec toi dans nos dé- ses- poirs.

4. Jésus me voici devant Toi

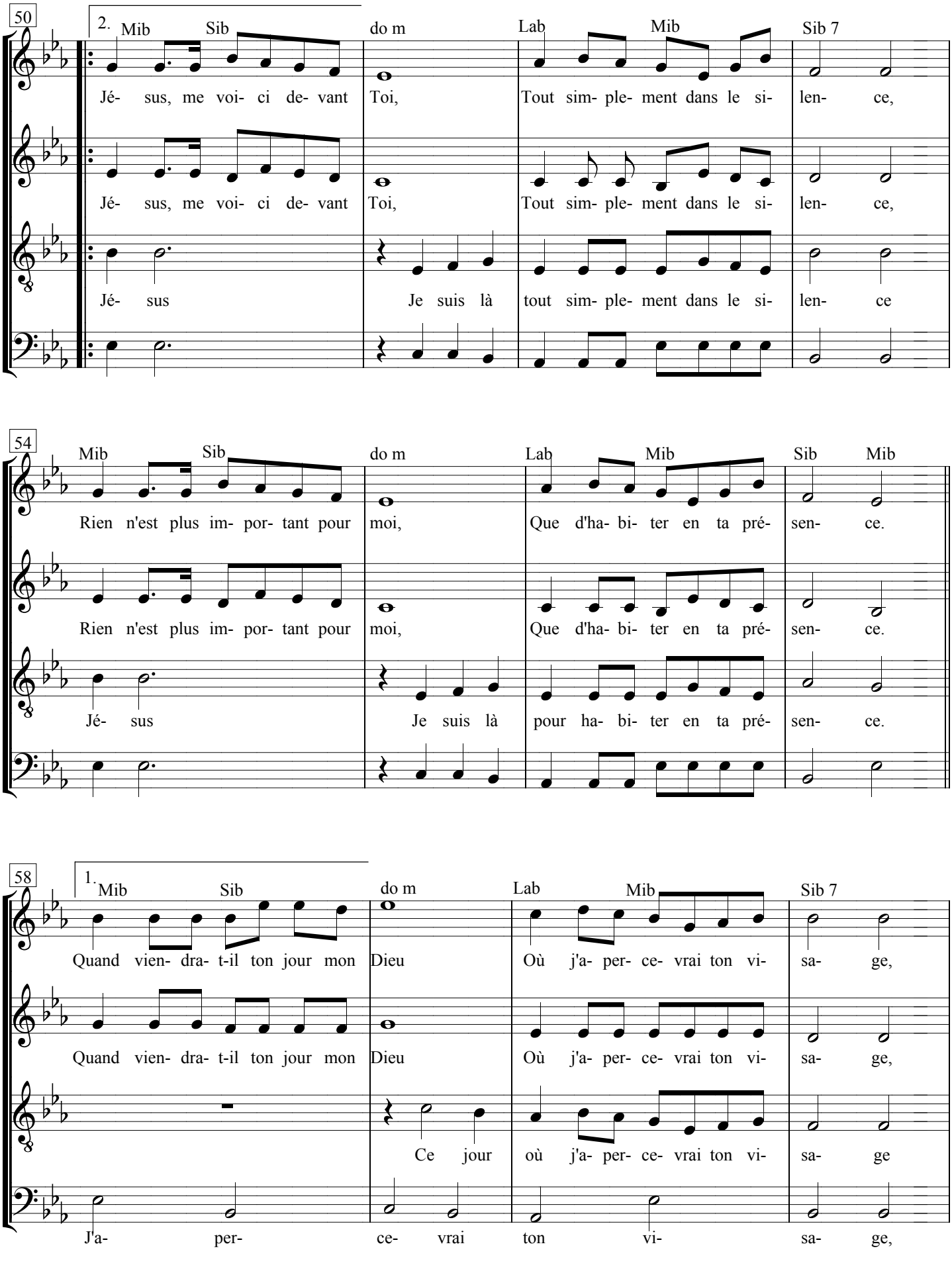

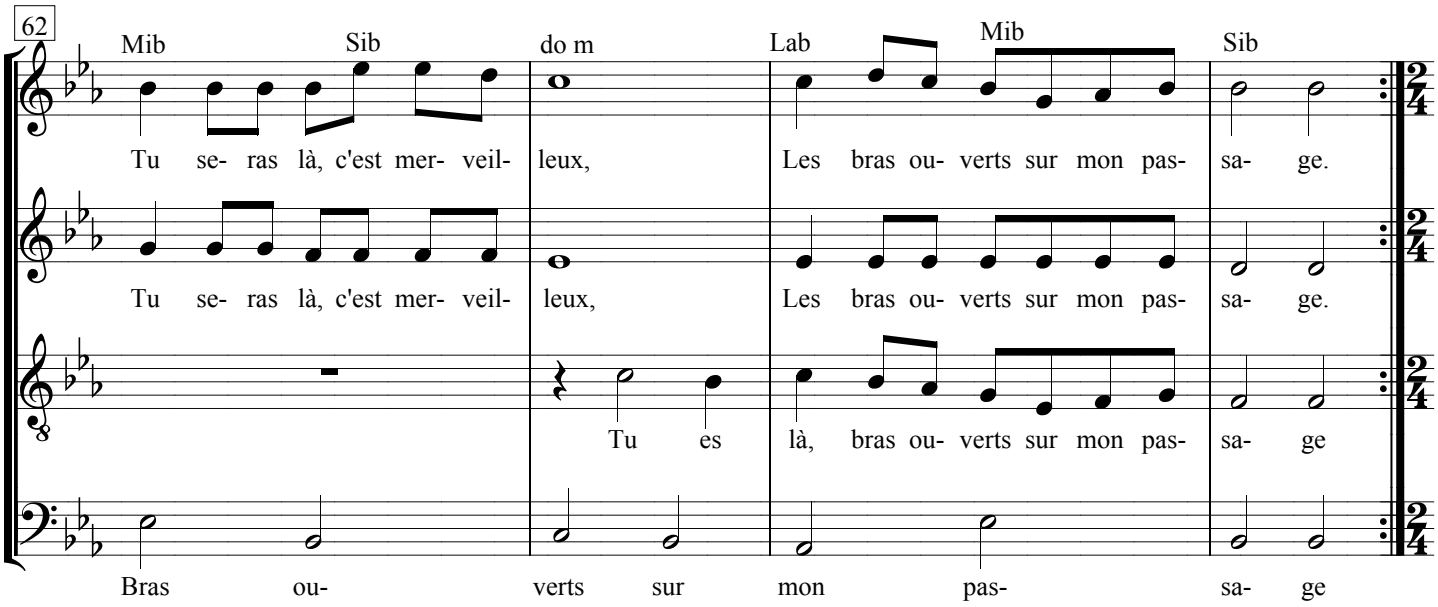

5. Je viens vers Toi les mains ouvertes

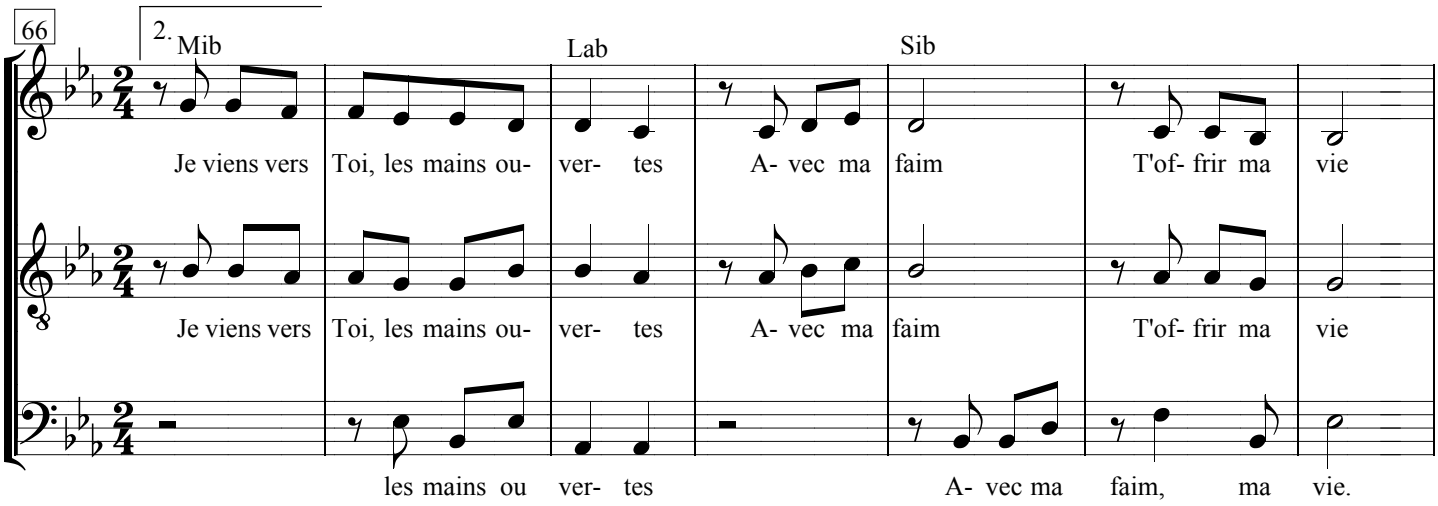

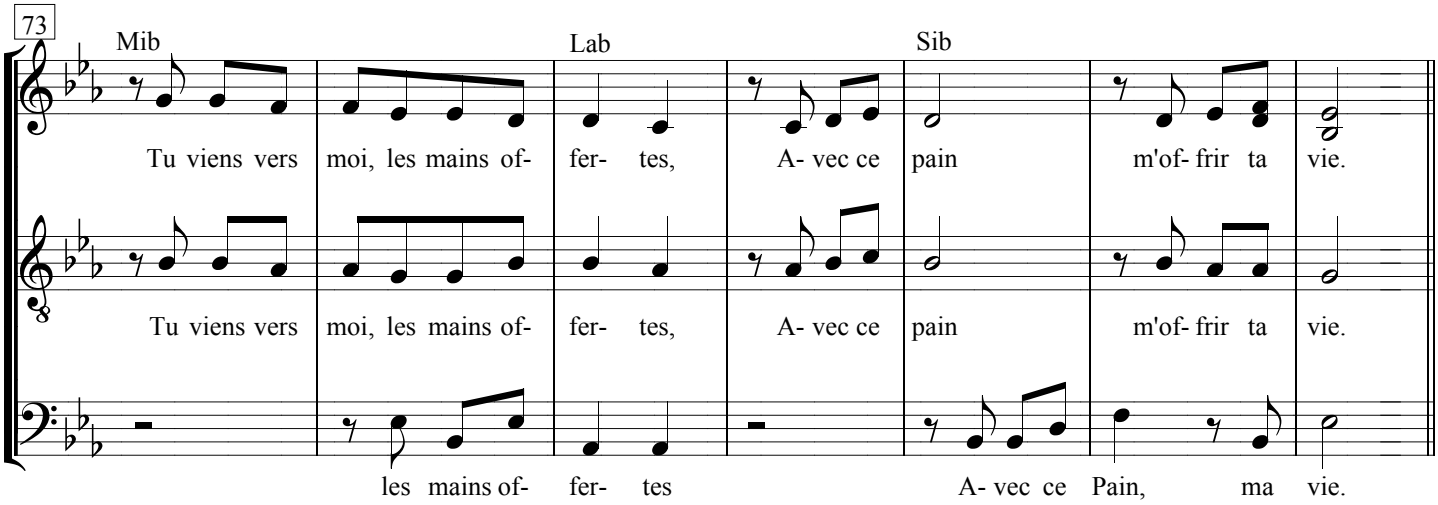

après reprise : mes 87

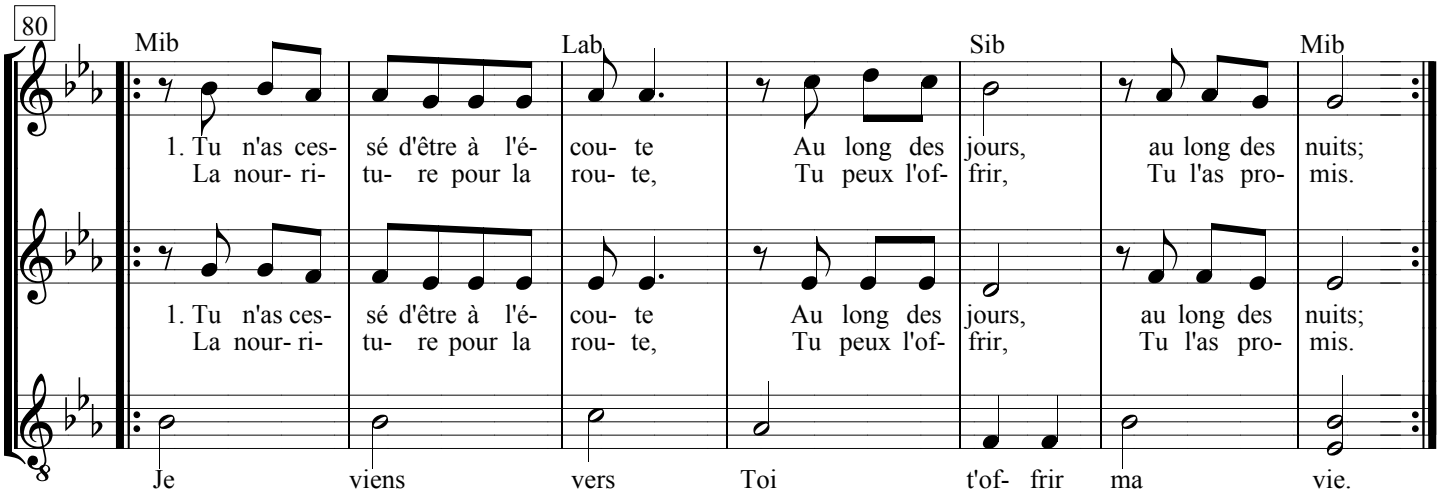

6. Le pain de ta vie

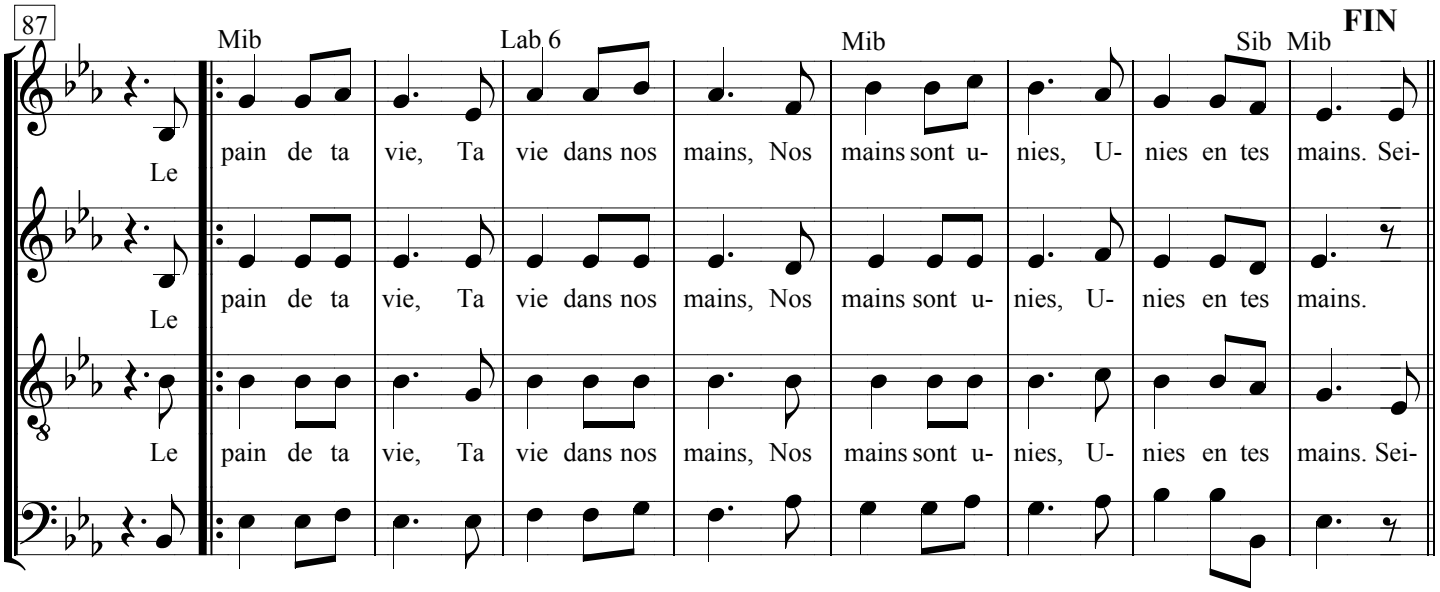

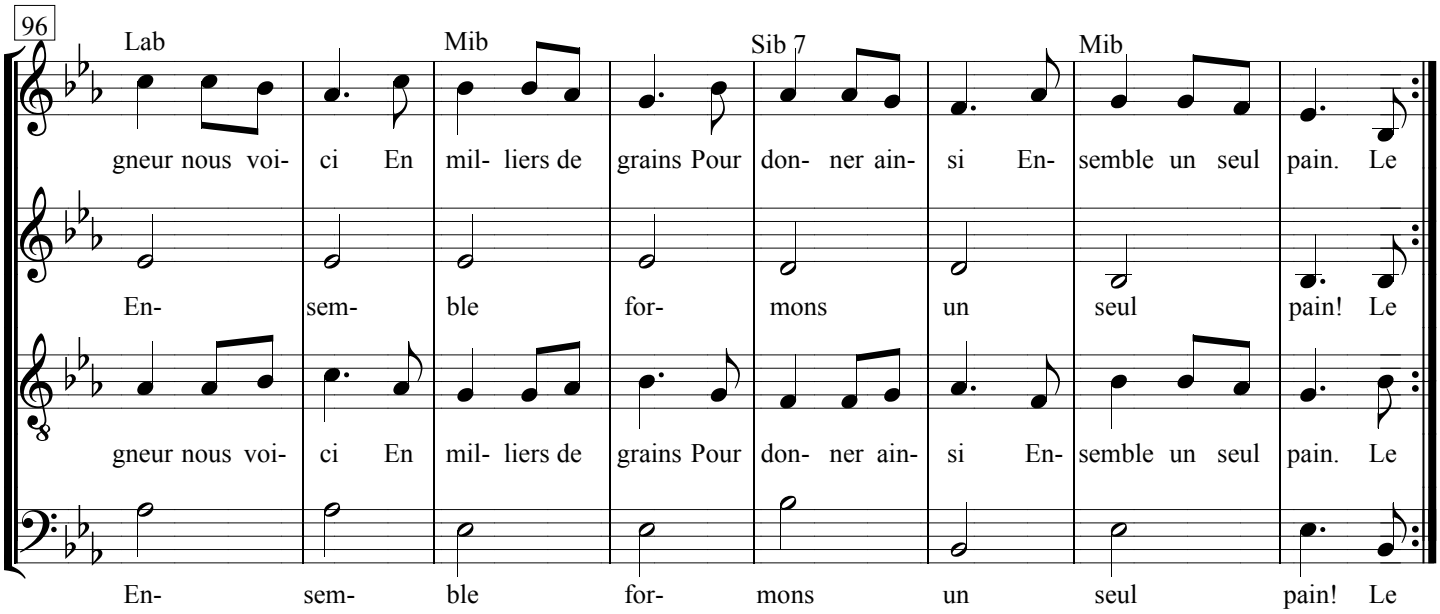

MEDLEY 2

Paroles et musique : Jean-Claude GIANADDA

Disque : *Intégrale 2007*

Chercher avec toi dans nos vies Les pas de Dieu, Vierge Marie
Par toi, accueillir aujourd'hui Le don de Dieu, Vierge Marie
1.- Puisque tu chantes avec nous Magnificat, Vierge Marie
Permets la Pâque sur nos pas Nous ferons tout ce qu'il dira.

Trouver dans ma vie Ta présence
Tenir une lampe allumée
Choisir avec toi la confiance
Aimer et se savoir aimé.
1.- Croiser ton regard dans le doute
Brûler à l'écho de ta voix,
Rester pour le pain de la route,
Et mettre mes pas dans tes pas.

Bénie sois-tu, Marie, Pour Jésus ton Enfant,
Bénie, sois-tu, Marie, Nous sommes tes enfants.
1.- Merci de nous faire confiance En demeurant dans notre histoire !
Merci de savoir sa présence, Avec toi dans nos désespoirs.
AVEC TOI CHAQUE JOUR, MAGNIFICAT !

Jésus me voici devant toi
Tout simplement dans le silence
Rien n'est plus important pour moi
Que d'habiter en ta présence.
1.- Quand viendra-t-il ton jour mon Dieu ? Où j'apercevrai ton visage
Tu seras là, c'est merveilleux Les bras ouverts sur mon passage.

Je viens vers Toi les mains ouvertes
Avec ma faim t'offrir ma vie.
Tu viens vers moi les mains offertes
Avec ce pain m'offrir ta vie.
1.- Tu n'as cessé d'être à l'écoute, Au long des jours, au long des nuits,
La nourriture pour la route Tu peux l'offrir, tu l'as promis.

Le pain de ta vie Ta vie dans nos mains
Nos mains sont unies, Unies en Tes mains.
1.- Seigneur nous voici En milliers de grains
Pour donner ainsi Ensemble un seul pain.