QU'IMPORTE

Paroles et musique : Jean-Claude GIANADDA

arr by Jean-Serge SCHWARTZ

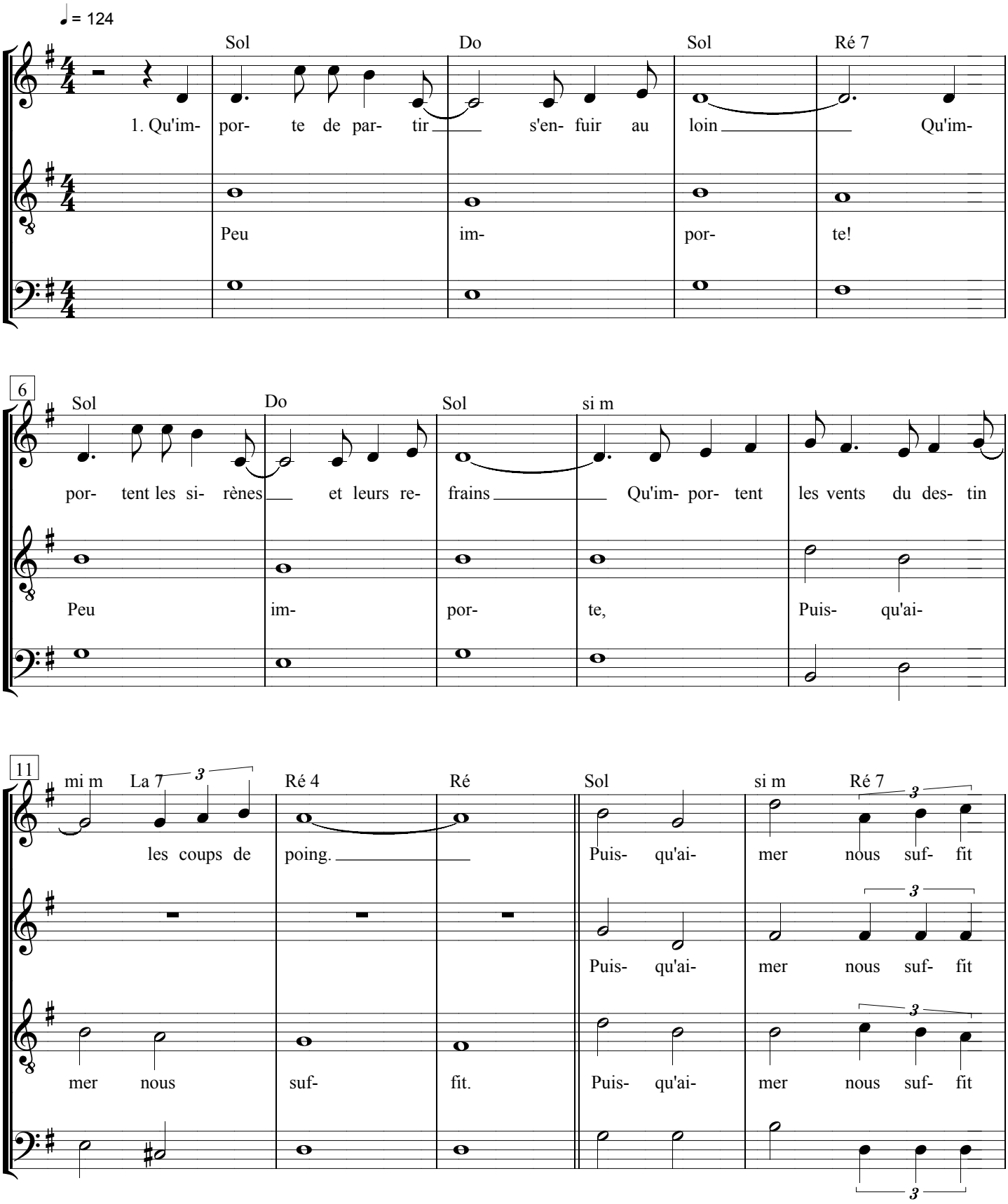

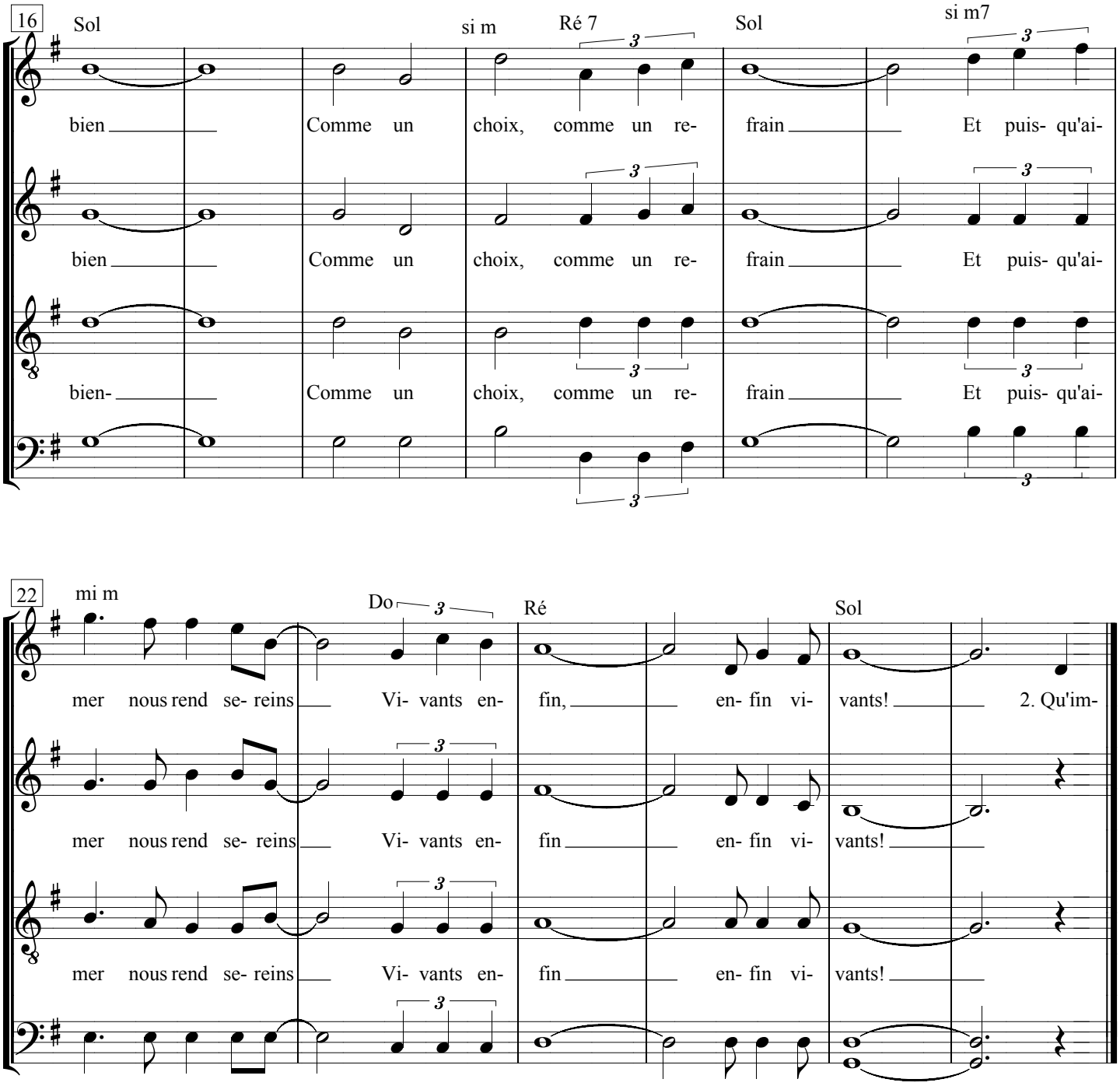
16
Sol
si m
Ré 7
Sol
si m7
bien Comme un choix, comme un re- frain Et puis- qu'ai-
bien Comme un choix, comme un re- frain Et puis- qu'ai-
bien- Comme un choix, comme un re- frain Et puis- qu'ai-
22
mi m
Do
Ré
Sol
mer nous rend se- reins Vi- vants en- fin, en- fin vi- vants! 2. Qu'im-
mer nous rend se- reins Vi- vants en- fin en- fin vi- vants!
mer nous rend se- reins Vi- vants en- fin en- fin vi- vants!

QU'IMPORTE

Paroles et musique : Jean-Claude GIANADDA

Disques : *Rendez-vous de la vie N° 2 : Tout donner (26 chansons pour la Célébration du mariage) Veiller et Prier - Intégrale 2008 - Marseille*

1.- Qu'importe de PARTIR et FUIR au loin
Qu'importent les SIRÈNES et leurs refrains
Où de tatouer son corps et son destin
Montrer le poing.

Refrain :
Puisqu'aimer nous suffit bien
Comme un choix, comme un refrain
Et puisqu'aimer nous rend serein
Vivant enfin !
Enfin vivant !

2.- Qu'importent les brûlures sur le chemin
Les vents, ou le brouillard dans le matin
Qu'importe les loups et les chiens
Ou le dédain.

3.- Qu'importe de jouer au plus malin
Quand le hasard nous prend pour un pantin
Pourquoi accumuler des biens
Un peu mesquin !