SI TU REVENAIS AUJOURD'HUI

Paroles et musique : Jean-Claude GIANADDA

arr by Jean-Serge SCHWARTZ

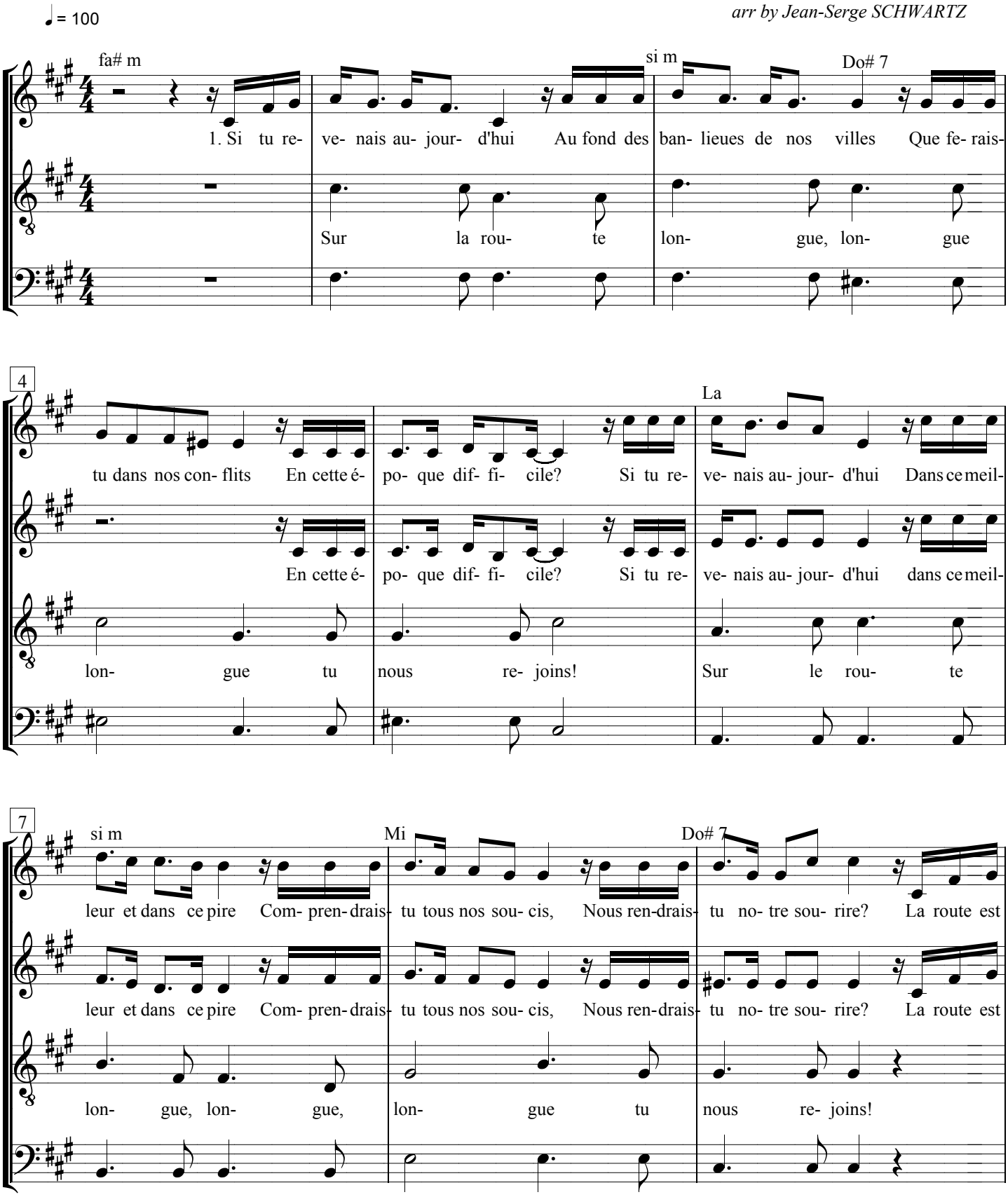

10

fa# m — si m — Do# 7

lon- gue lon- gue, longue Se- rait- ce toi qui nous re- joins À chaque ins-

lon- gue, lon- gue, longue Se- rait- ce toi qui nous re- joins À chaque ins-

lon- gue, lon- gue, longue Se- rait- ce toi qui nous re- joins À chaque ins-

12

fa# m

tant, cha- que se- conde Sur nos che- mins? La route est lon- gue, lon- gue, longue Se- rait- ce

tant, cha- que se- conde, lon- gue, lon- gue, longue La route est lon- gue, lon- gue, longue Se- rait- ce

tant, cha- que se- conde lon- gue, lon- gue, longue lon- gue, lon- gue, longue Se- rait- ce

15

si m — Do# 7 — fa# m

toi qui nous re- joins À chaque ins- tant, cha- que se- conde Sur nos che- mins.

toi qui nous re- joins À chaque ins- tant, cha- que se- conde Sur nos che- mins.

toi qui nous re- joins À chaque ins- tant, cha- que se- conde Sur nos che- mins!

SI TU REVENAIS AUJOURD'HUI

Paroles et musique : Jean-Claude GIANADDA

Disque : *Durer*

1.- Si tu revenais aujourd'hui
Au fond des banlieues de nos villes
Que ferais-tu dans nos conflits
En cette époque difficile.
Si tu revenais aujourd'hui
Dans ce meilleur et dans ce pire
Comprendrais-tu tous nos soucis
Nous rendrais-tu notre sourire ?

Refrain :
La route est longue, longue, longue
Serait-ce toi qui nous rejoins
À chaque instant, chaque seconde
Sur nos chemins !

2.- Si tu revenais aujourd'hui
Pour remplir notre solitude
Sécherais-tu nos larmes aussi
Rappeler les BÉATITUDES.
Peut-être es-tu là aujourd'hui
Une PRÉSENCE dans l'ABSENCE
Dans la VÉRITÉ et la VIE
Dans la justice et l'ESPÉRANCE !