SOUVIENS-TOI, TOUT ICI PASSERA !

Paroles et musique : Jean-Claude GIANADDA

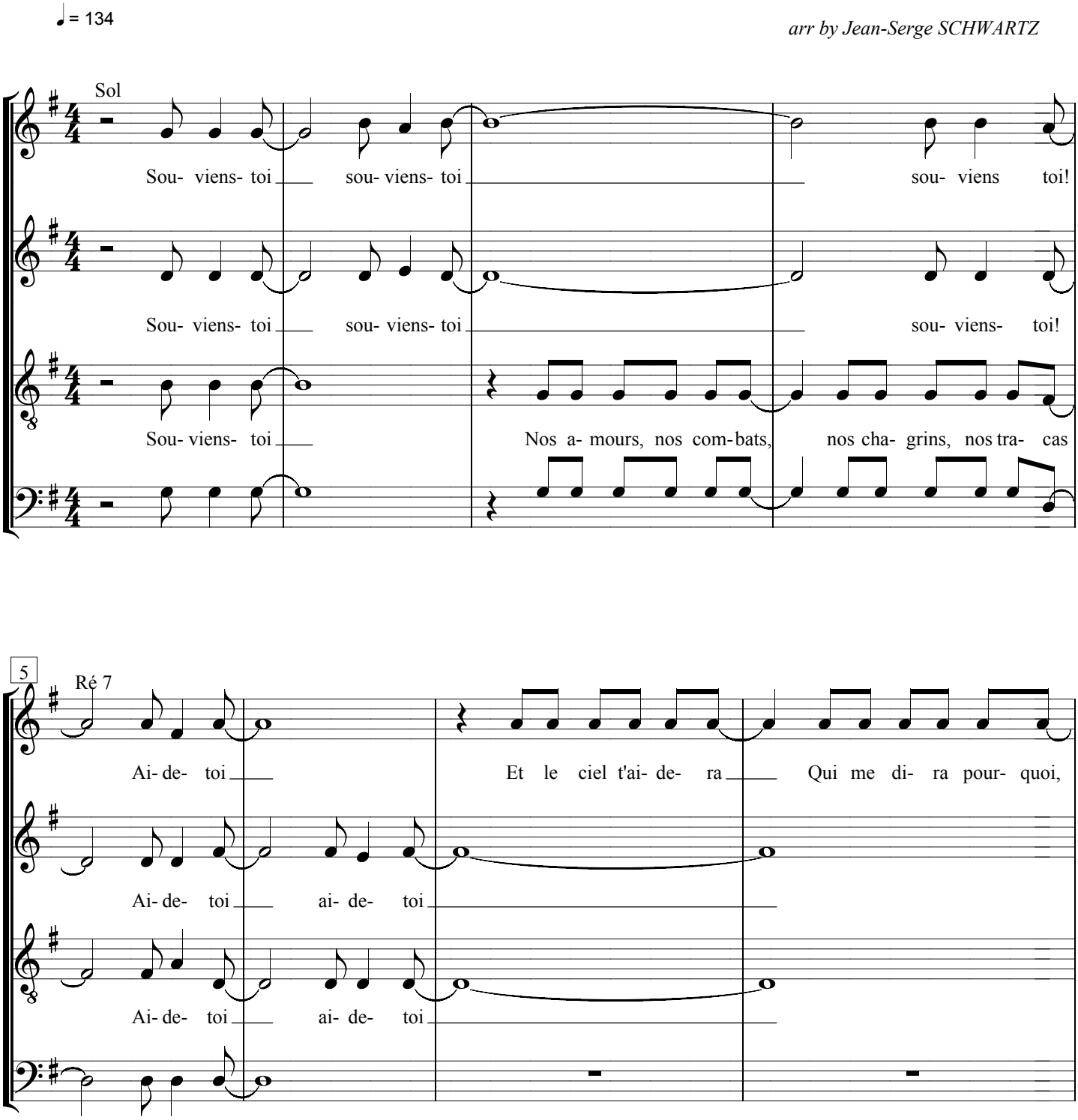

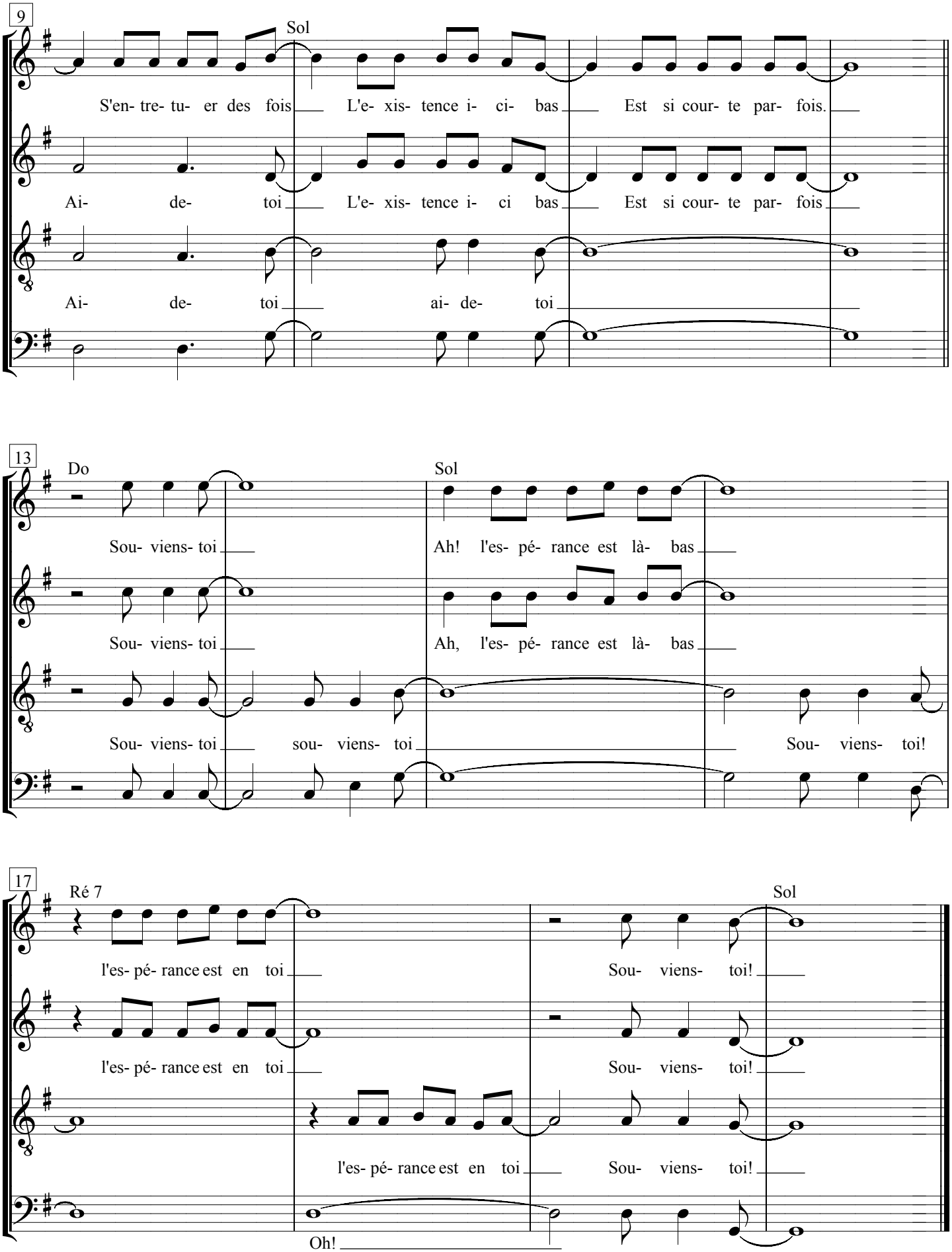
9
Sol
S'en- tre- tu- er des fois L'e- xis- tence i- ci- bas Est si cour- te par- fois.
Ai- de- toi L'e- xis- tence i- ci bas Est si cour- te par- fois
Ai- de- toi ai- de- toi
13
Do
Sol
Sou- viens- toi Ah! l'es- pé- rance est là- bas
Sou- viens- toi Ah, l'es- pé- rance est là- bas
Sou- viens- toi sou- viens- toi Sou- viens- toi!
17
Ré 7
Sol
l'es- pé- rance est en toi Sou- viens- toi!
l'es- pé- rance est en toi Sou- viens- toi!
l'es- pé- rance est en toi Sou- viens- toi!
Oh!

SOUVIENS-TOI, TOUT ICI PASSERA…

Paroles et musique : Jean-Claude GIANADDA

Disque : *Désirer*

1.- Souviens-toi,
Nos amours, nos combats, nos chagrins, nos tracas
Aide-toi
Qui me dira pourquoi s'entretuer des fois.
L'existence ici bas est si courte parfois.

Refrain :
Souviens-toi,
L'espérance est là-bas
L'espérance est en toi.

2.- Souviens-toi,
Même les plus grands rois n'y échapperont pas.
Aux "pourquoi " ?
Qu'ai-je fais de mes doigts ?
Qu'ai-je donné de moi, car je sais que là-bas
Oui, je sais que déjà
QUELQU'UN ME TENDS LES BRAS !