C-D : A 12
Adieu 2 Funérailles

Parle-moi, mon Dieu

Paroles et musique : Jean-Claude GIANADDA

arr by Jean-Serge SCHWARTZ

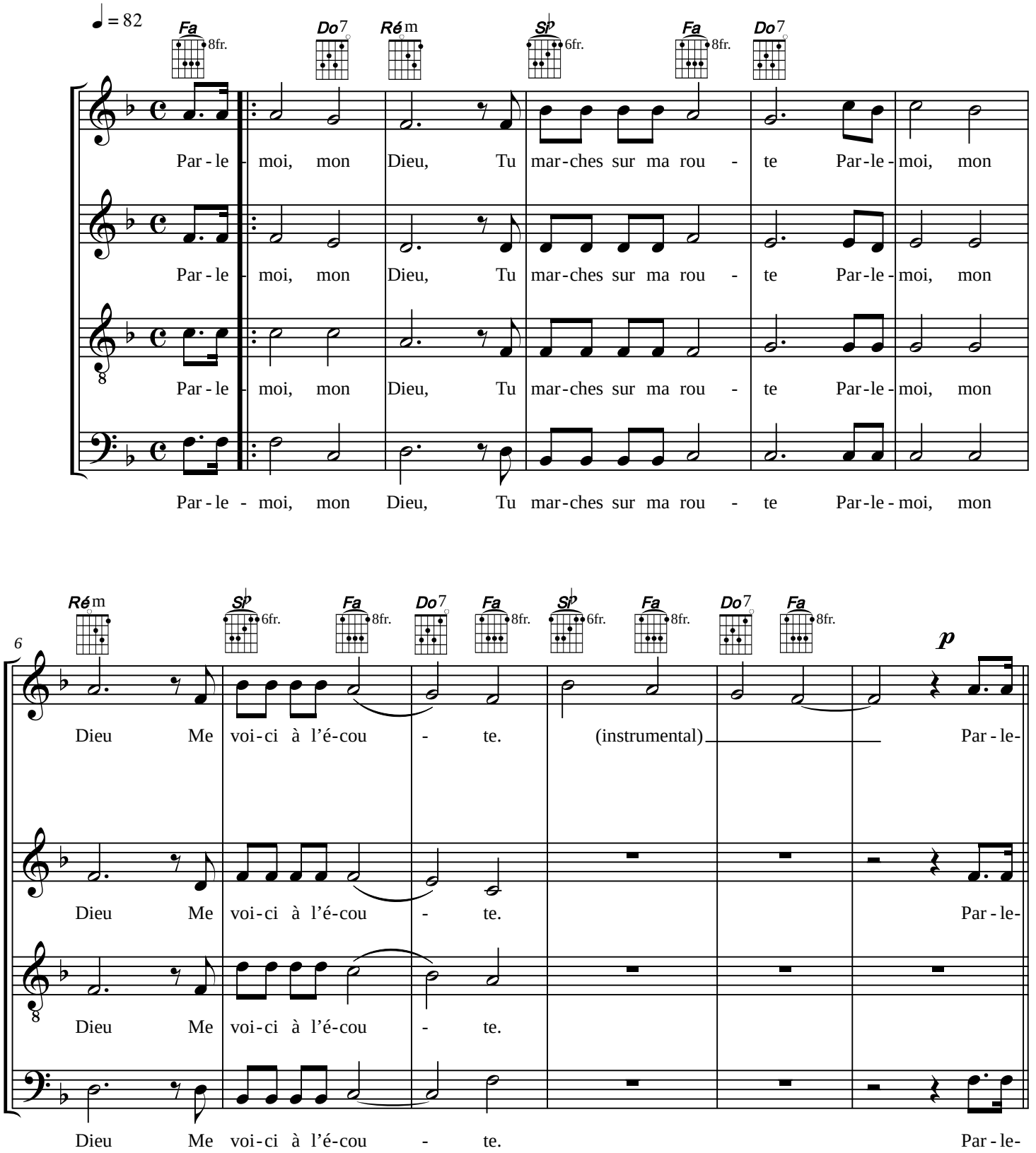

© 2015 Association Saint Bruno

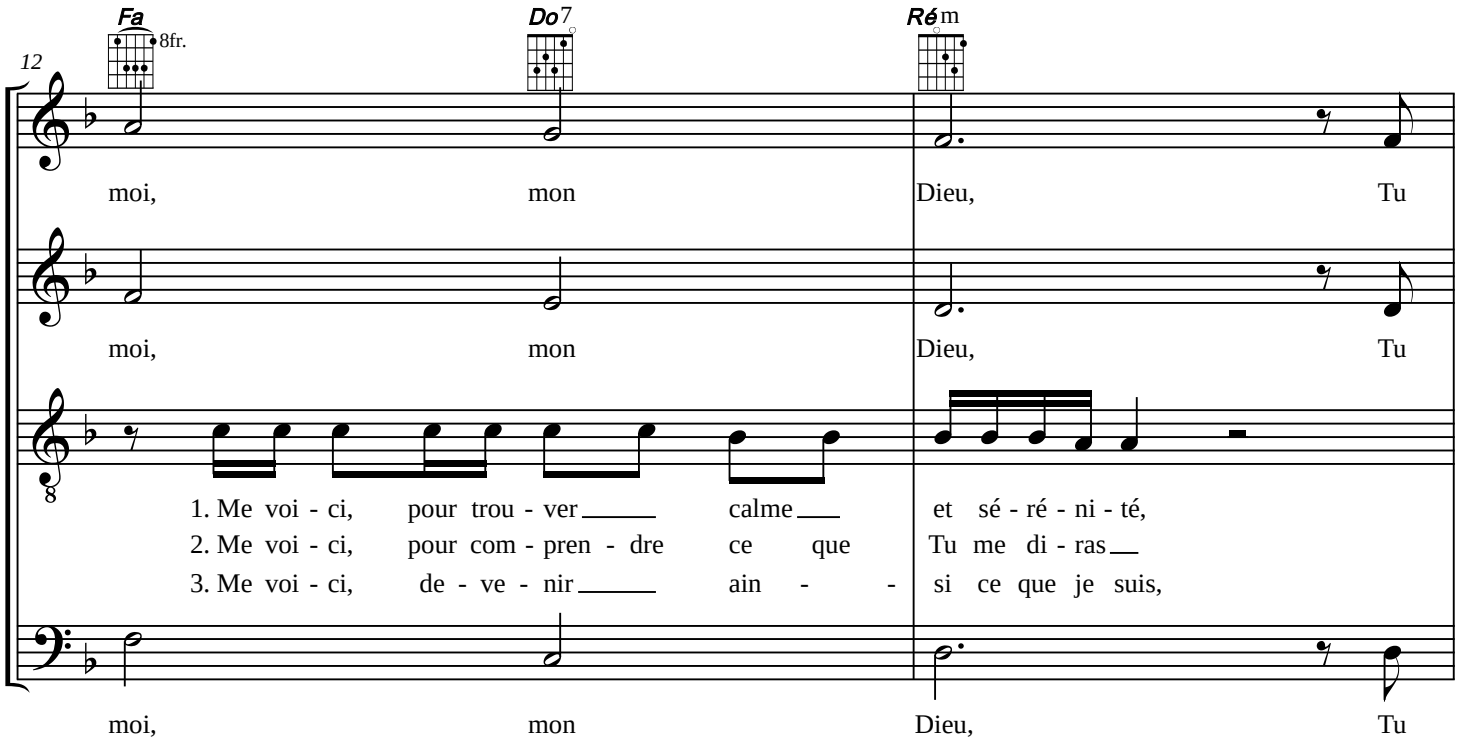
12
Fa
8fr.
Do7
Ré m
moi, mon Dieu, Tu
moi, mon Dieu, Tu
1. Me voi - ci, pour trou - ver calme et sé - ré - ni - té,
2. Me voi - ci, pour com - pren - dre ce que Tu me di - ras
3. Me voi - ci, de - ve - nir ain - - si ce que je suis,
moi, mon Dieu, Tu

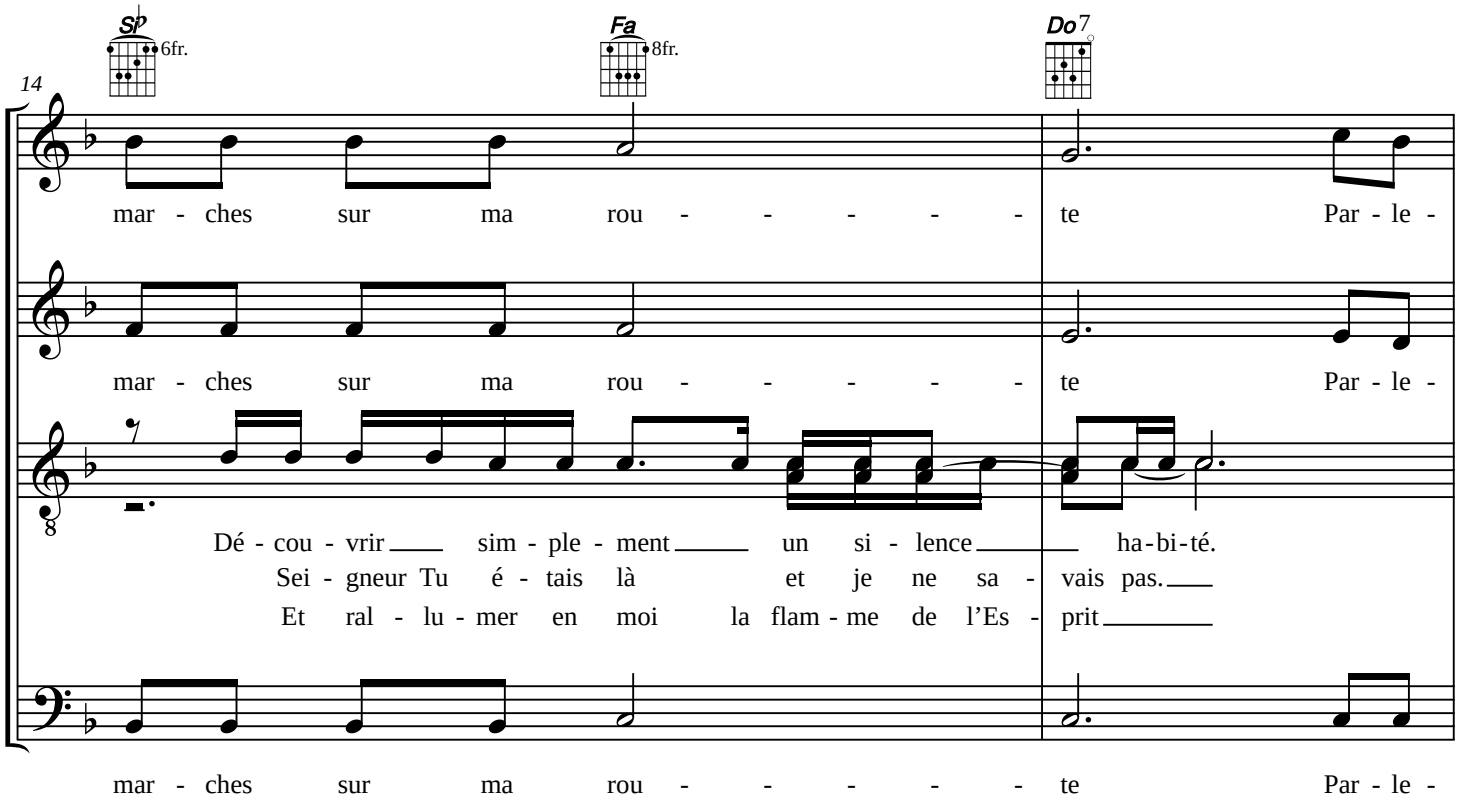
14
Si♭
6fr.
Fa
8fr.
Do7
mar - ches sur ma rou - - - - - te Par - le -
mar - ches sur ma rou - - - - - te Par - le -
Dé - cou - vrir sim - ple - ment un si - lence ha-bi-té.
Sei - gneur Tu é - tais là et je ne sa - vais pas.
Et ral - lu - mer en moi la flam - me de l'Es - prit
mar - ches sur ma rou - - - - - te Par - le -

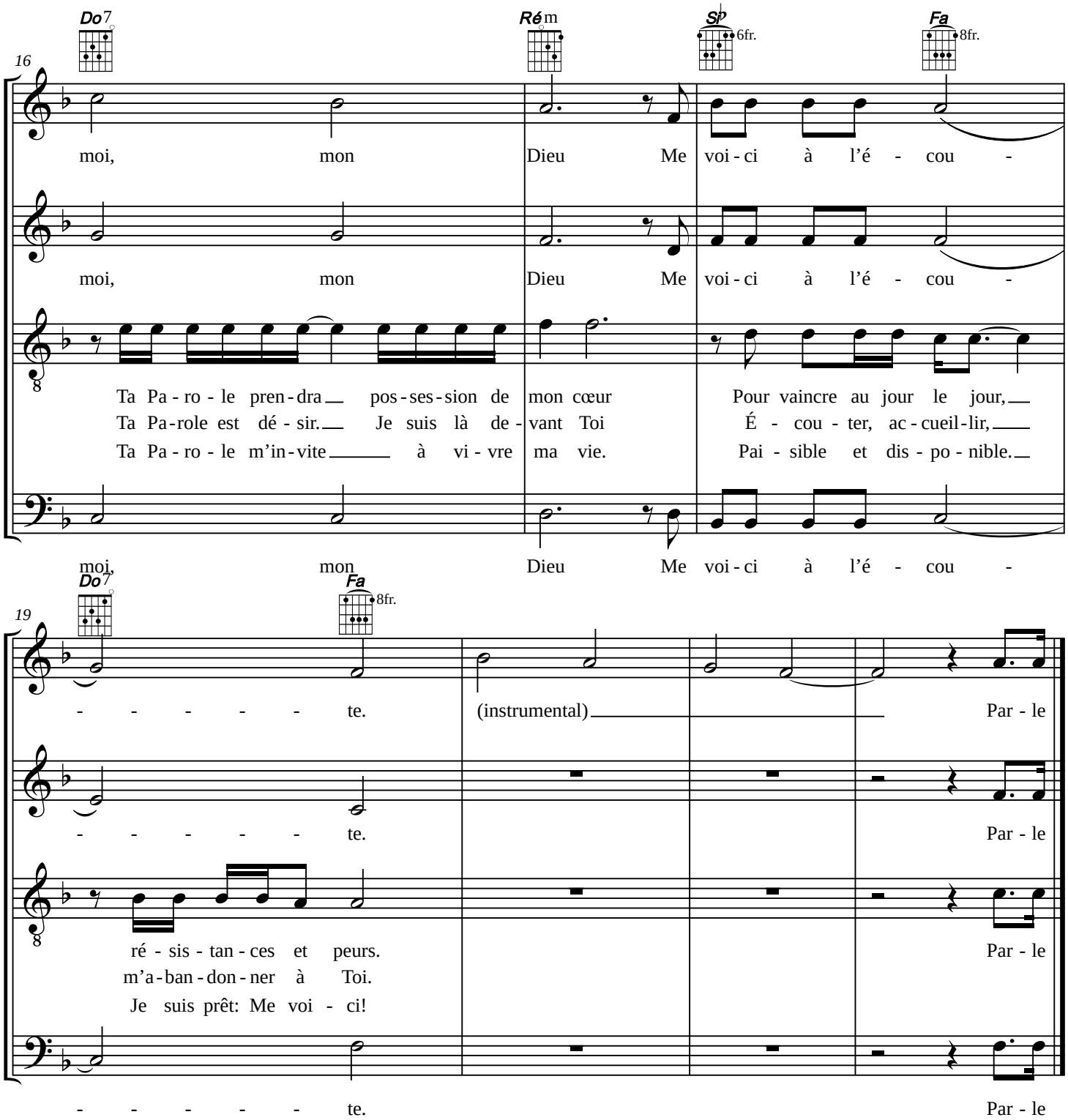
16
Do7
Rém
Si♭ 6fr.
Fa 8fr.
moi, mon Dieu Me voi - ci à l'é - cou -
moi, mon Dieu Me voi - ci à l'é - cou -
Ta Pa - ro - le pren - dra pos - ses - sion de mon cœur
Ta Pa - role est dé - sir. Je suis là de - vant Toi
Ta Pa - ro - le m'in - vite à vi - vre ma vie.
Pour vaincre au jour le jour,
É - cou - ter, ac - cueil - lir,
Pai - sible et dis - po - nible.
moi, mon Dieu Me voi - ci à l'é - cou -
19
Do7
Fa 8fr.
- - - - - te.
(instrumental)
Par - le
- - - - - te.
Par - le
ré - sis - tan - ces et peurs.
m'a - ban - don - ner à Toi.
Je suis prêt: Me voi - ci!
Par - le
- - - - - te.
Par - le

PARLE-MOI, MON DIEU

Paroles et musique : Jean-Claude GIANADDA

Disques : *Dévoiler - Adieu 2 Funérailles*

Refrain :

Parle-moi, mon Dieu,
Tu marches sur ma route
Parle-moi, mon Dieu
"Me voici" à l'écoute.

1.- "Me voici" pour trouver calme et sérénité,
Découvrir simplement un silence habité.
Ta Parole prendra possession de mon cœur
Pour vaincre au jour le jour, "résistances" et peurs.

2.- "Me voici" pour comprendre ce que Tu me diras
"Seigneur Tu étais là et je ne savais pas".
Ta Parole est désir. Je suis là devant Toi
Écouter, accueillir, m'abandonner à Toi.

3.- "Me voici !", devenir ainsi ce que je suis,
Et rallumer en moi la flamme de l'Esprit
Ta Parole m'invite à vivre ma vie.
Paisible et disponible. Je suis prêt : **"Me voici ! "**