C-D : B 03
Adieu 2 Funérailles

# Mon âme a soif de toi

**Paroles et musique : Jean-Claude GIANADDA**

***arr by Jean-Serge SCHWARTZ***

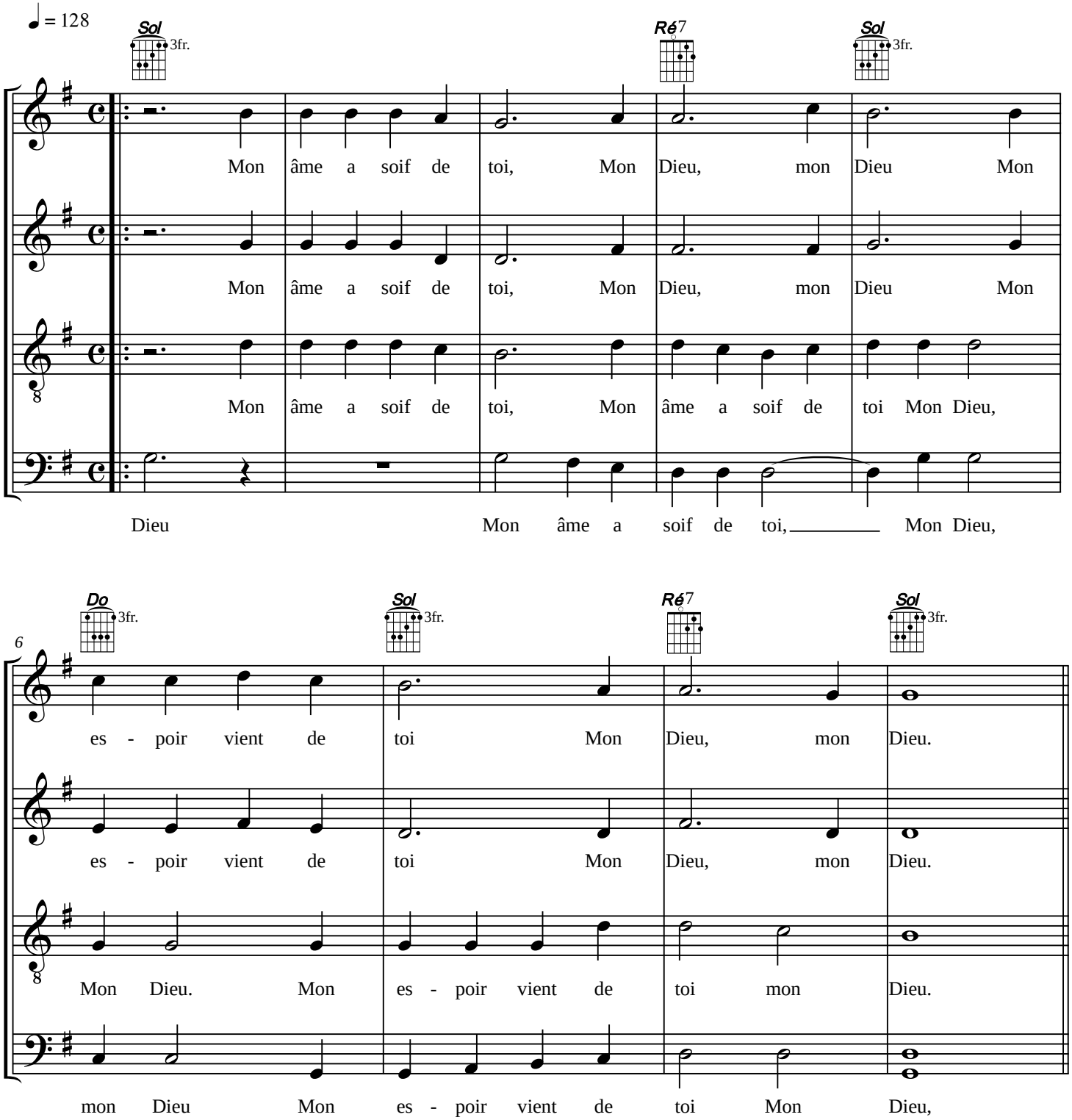


© 2015 Association Saint Bruno

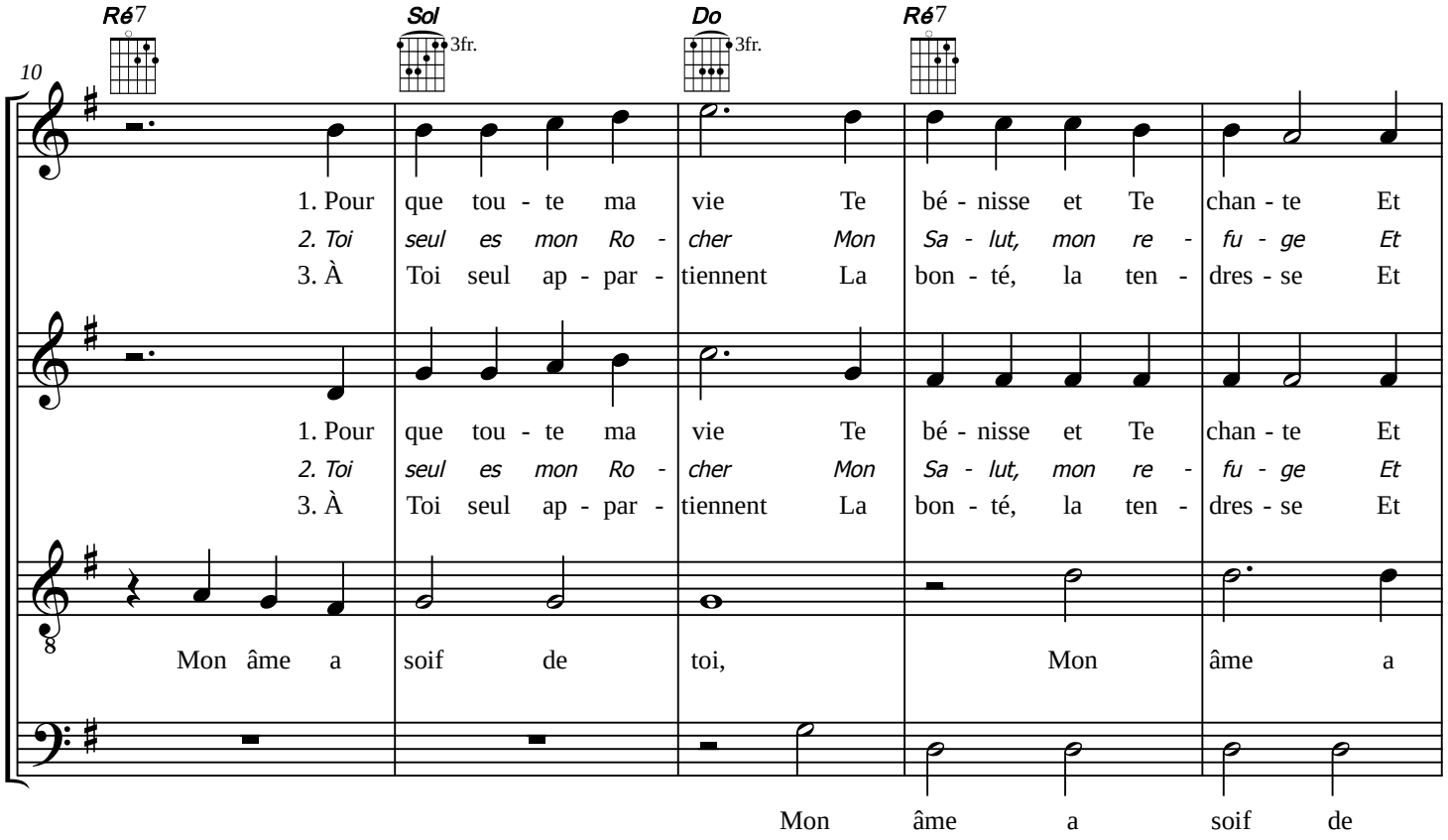
Ré7
Sol
3fr.
Do
3fr.
Ré7
10
1. Pour que tou - te ma vie Te bé - nisse et Te chan - te Et
2. Toi seul es mon Ro - cher Mon Sa - lut, mon re - fu - ge Et
3. À Toi seul ap - par - tiennent La bon - té, la ten - dres - se Et
1. Pour que tou - te ma vie Te bé - nisse et Te chan - te Et
2. Toi seul es mon Ro - cher Mon Sa - lut, mon re - fu - ge Et
3. À Toi seul ap - par - tiennent La bon - té, la ten - dres - se Et
Mon âme a soif de toi, Mon âme a
Mon âme a soif de

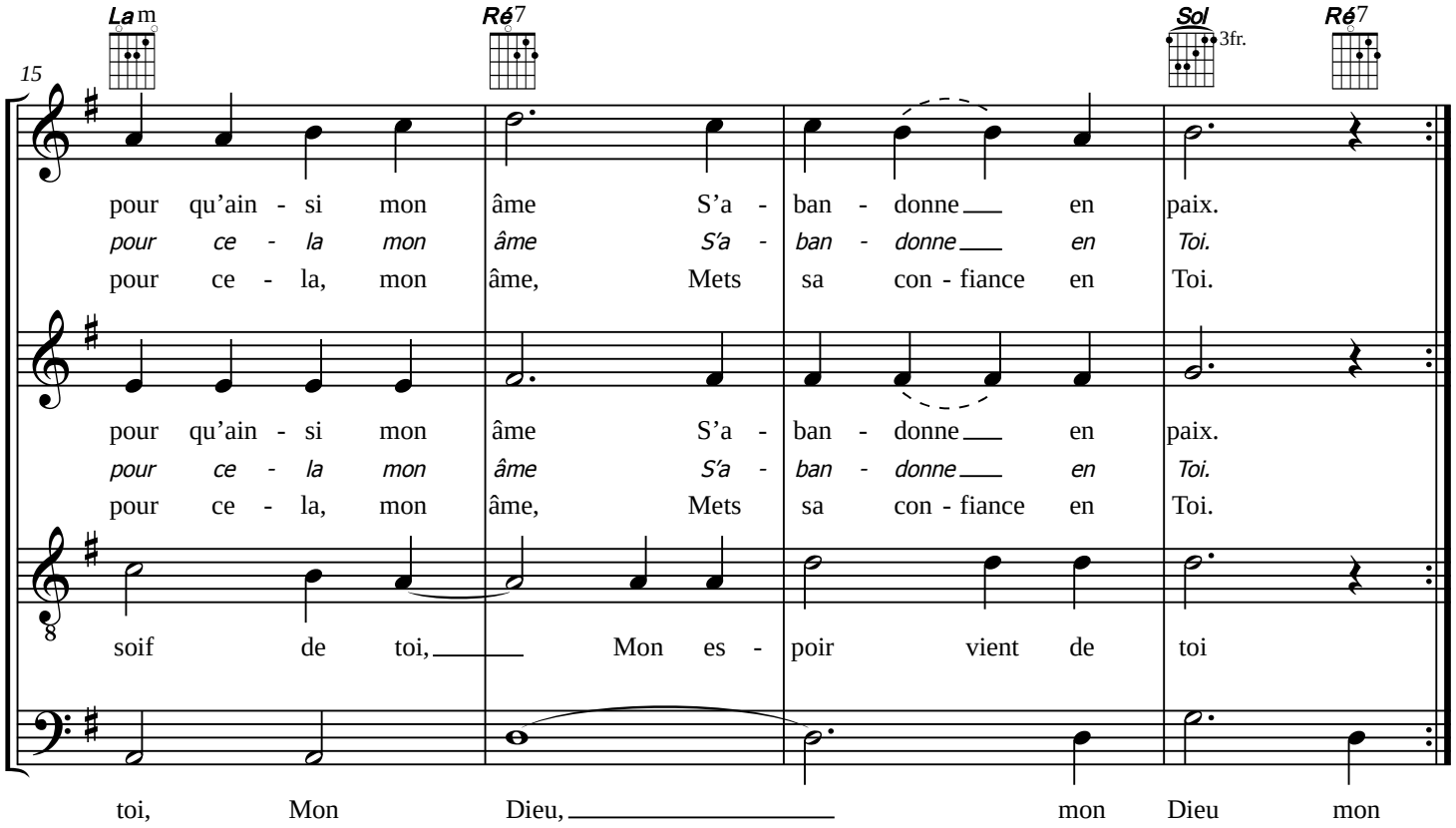
Lam
Ré7
Sol
3fr.
Ré7
15
pour qu'ain - si mon âme S'a - ban - donne en paix.
pour ce - la mon âme S'a - ban - donne en Toi.
pour ce - la, mon âme, Mets sa con - fiance en Toi.
pour qu'ain - si mon âme S'a - ban - donne en paix.
pour ce - la mon âme S'a - ban - donne en Toi.
pour ce - la, mon âme, Mets sa con - fiance en Toi.
soif de toi, Mon es - poir vient de toi
toi, Mon Dieu, mon Dieu mon

# MON ÂME A SOIF DE TOI, MON DIEU

## Psaume 62 (63)

**Paroles et musique : Jean-Claude GIANADDA**

Disques : *Défier - Adieu 2 Funérailles*

**Refrain :**
**Mon âme a soif de toi,**
**Mon Dieu, mon Dieu**
**Mon espoir vient de toi**
**Mon Dieu, mon Dieu.**

**1.-** Pour que toute ma vie
Te bénisse et Te chante
Et pour qu'ainsi mon âme
S'abandonne en paix.

**2.-** Toi seul es mon Rocher
Mon Salut, mon refuge
Et pour qu'ainsi mon âme
S'abandonne en Toi.

**3.-** À Toi seul appartient
La bonté, la tendresse
Et pour cela, mon âme,
Mets sa confiance en Toi.