C-D : B 15
Adieu 2 Funérailles

# Seigneur reste avec nous
# Prière universelle

**Paroles et musique : Jean-Claude GIANADDA**

*arr by Jean-Serge SCHWARTZ*

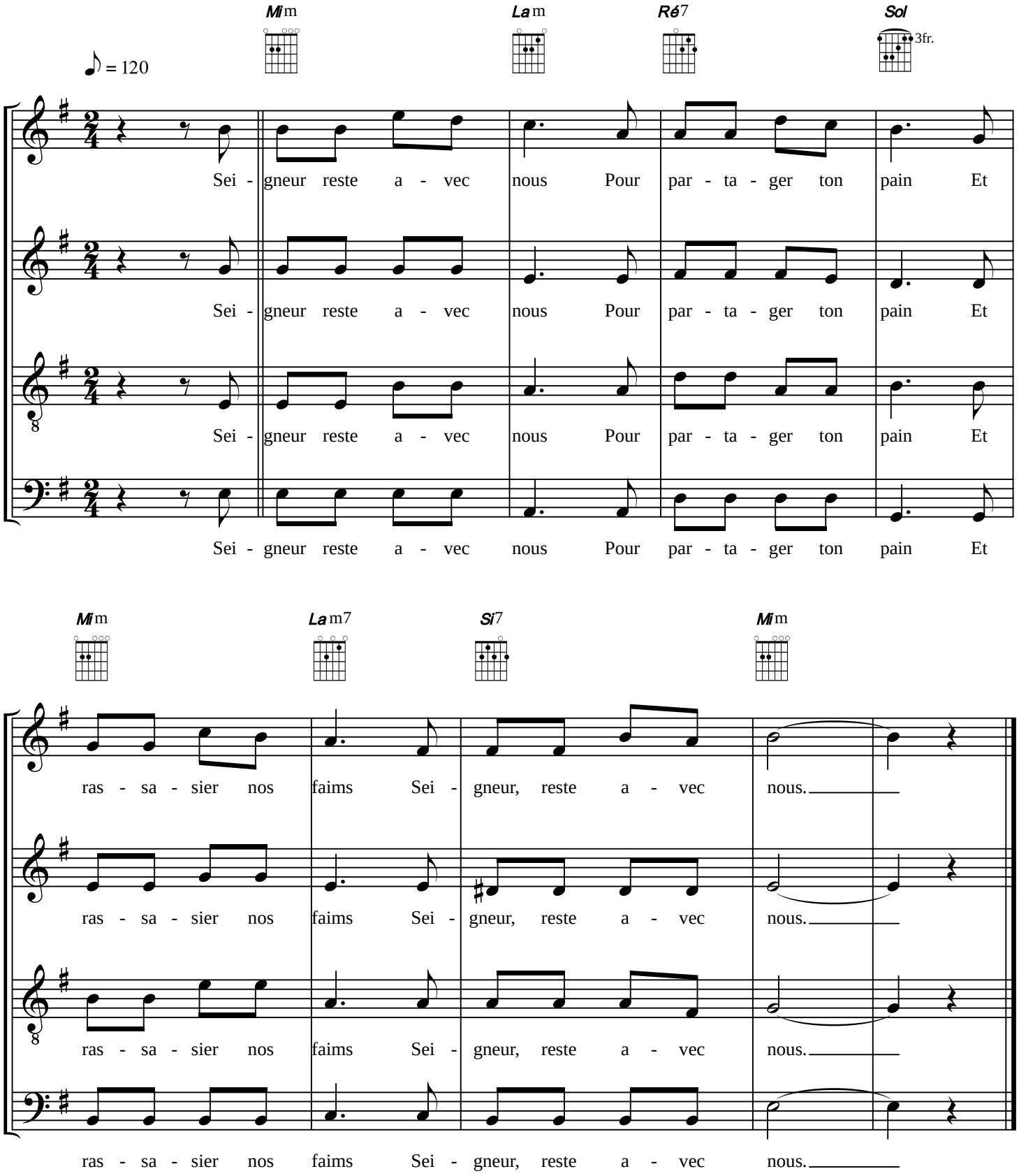


© 2014 Association Saint Bruno

# Prière universelle

## Seigneur reste avec nous

**Paroles et musique : Jean-Claude GIANADDA**

Disques : *Célébrer III Dimanche - Adieu 2 Funérailles*

**Refrain :**

**Seigneur reste avec nous**
**Pour partager ton pain**
**Et rassasier nos faims**
**Seigneur, reste avec nous.**