C-D : A 19
Veiller et Prier n° 10

# TOGO

**Paroles et musique : Jean-Claude GIANADDA**

***arr by Jean-Serge SCHWARTZ***

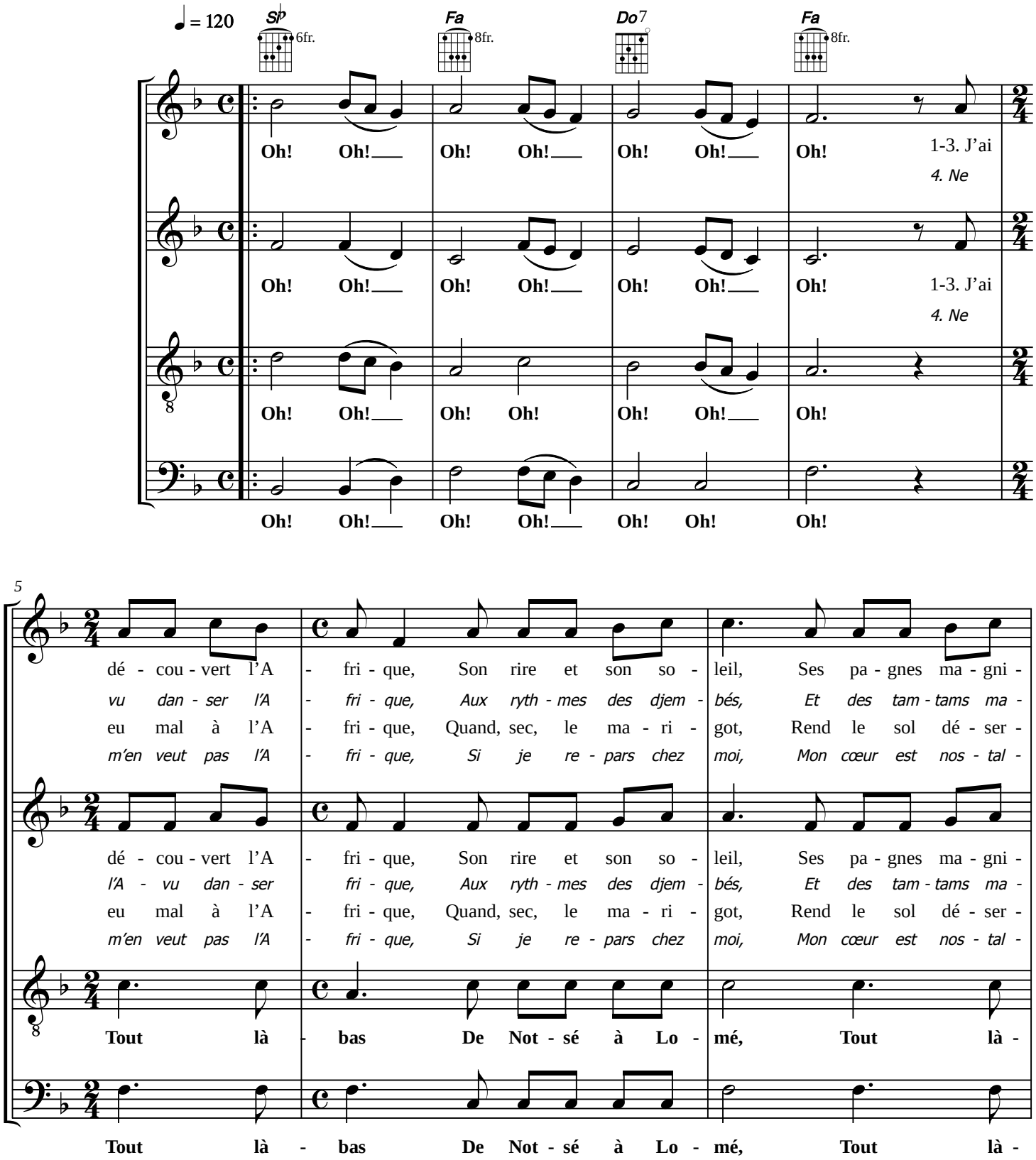


© 2019 Association Saint Bruno

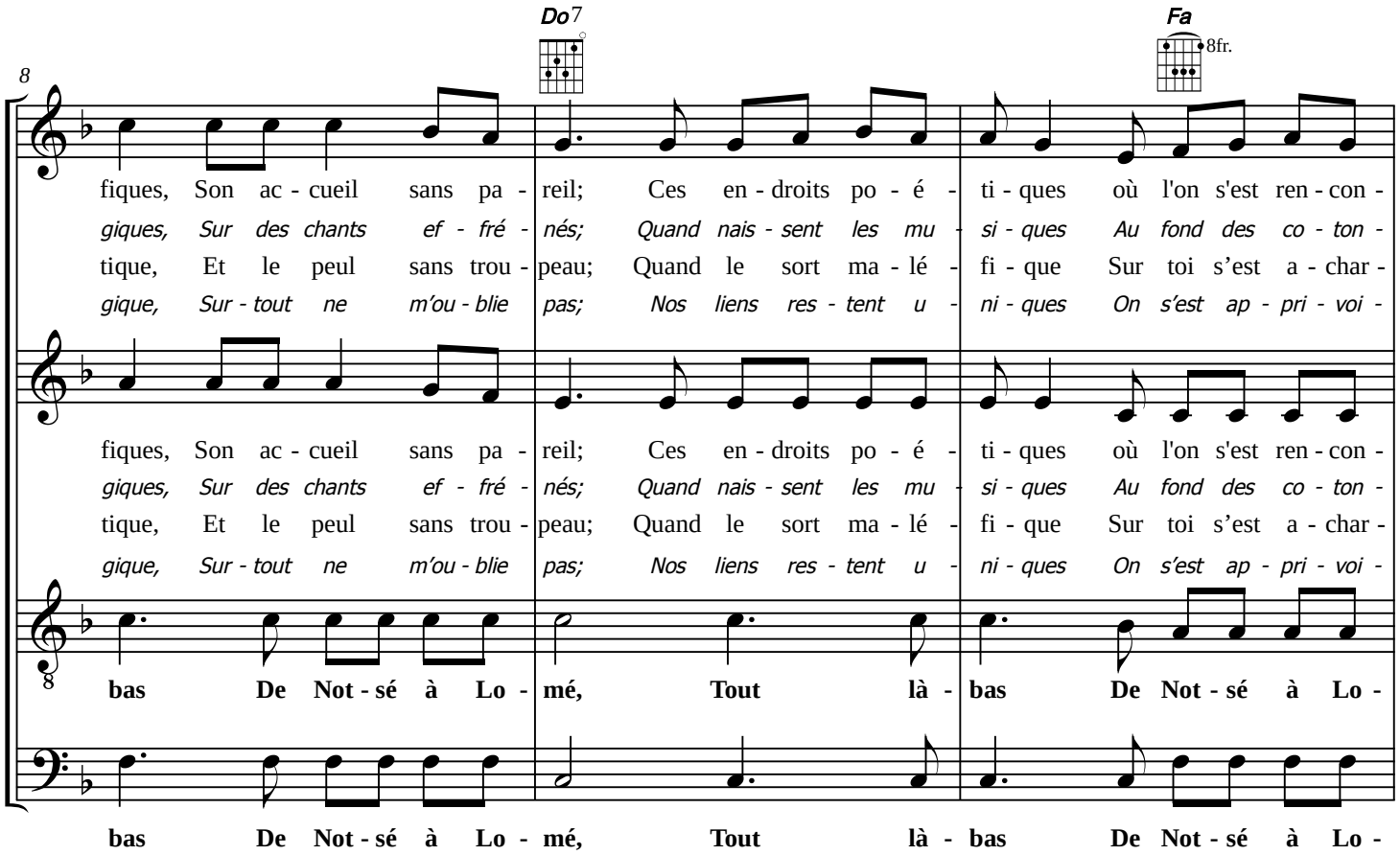
8
Do7
Fa
8fr.
fiques, Son ac - cueil sans pa - reil; Ces en - droits po - é - ti - ques où l'on s'est ren - con -
giques, Sur des chants ef - fré - nés; Quand nais - sent les mu - si - ques Au fond des co - ton -
tique, Et le peul sans trou - peau; Quand le sort ma - lé - fi - que Sur toi s'est a - char -
gique, Sur - tout ne m'ou - blie pas; Nos liens res - tent u - ni - ques On s'est ap - pri - voi -
bas De Not - sé à Lo - mé, Tout là - bas De Not - sé à Lo -
bas De Not - sé à Lo - mé, Tout là - bas De Not - sé à Lo -

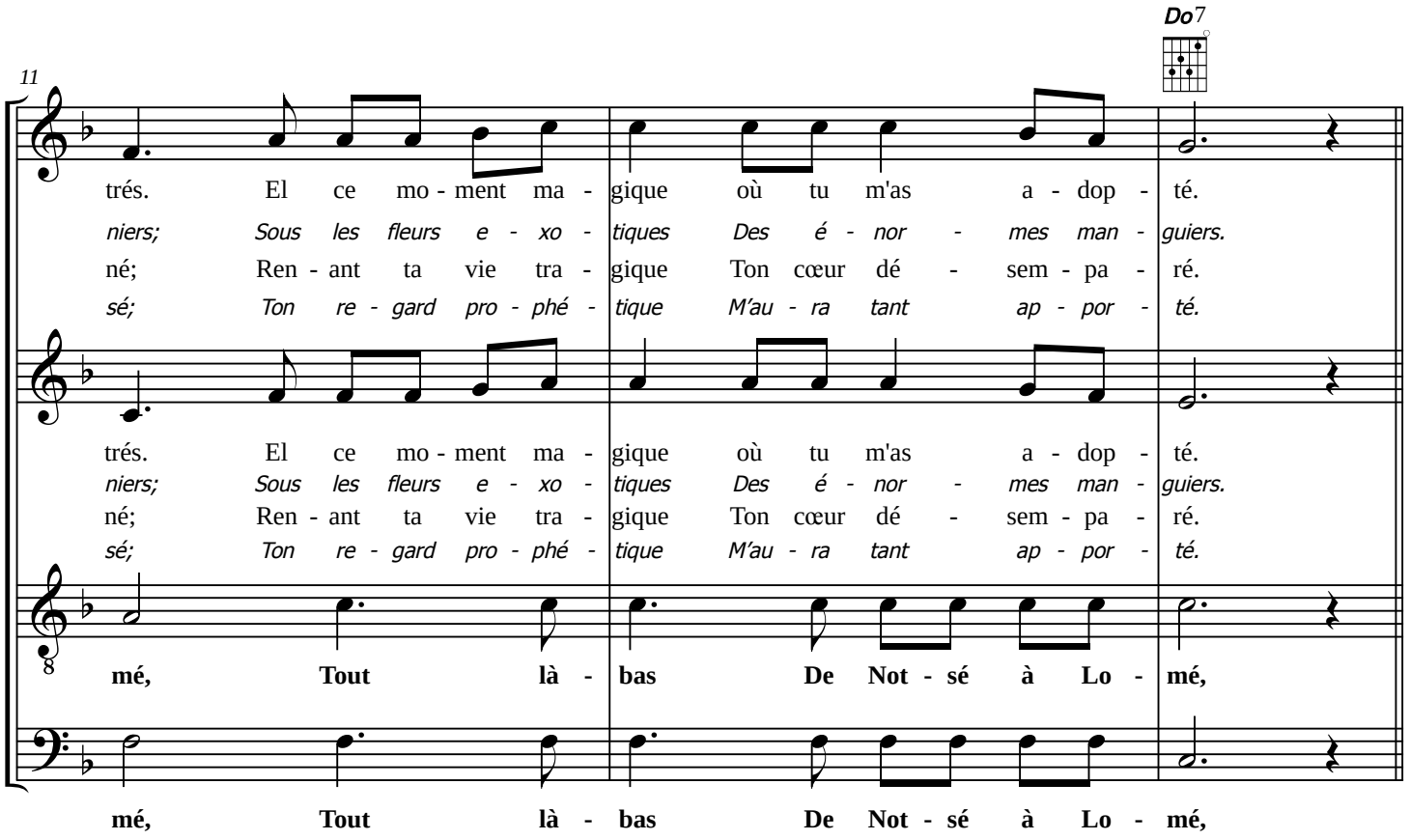
11
Do7
trés. El ce mo - ment ma - gique où tu m'as a - dop - té.
niers; Sous les fleurs e - xo - tiques Des é - nor - mes man - guiers.
né; Ren - ant ta vie tra - gique Ton cœur dé - sem - pa - ré.
sé; Ton re - gard pro - phé - tique M'au - ra tant ap - por - té.
mé, Tout là - bas De Not - sé à Lo - mé,
mé, Tout là - bas De Not - sé à Lo - mé,

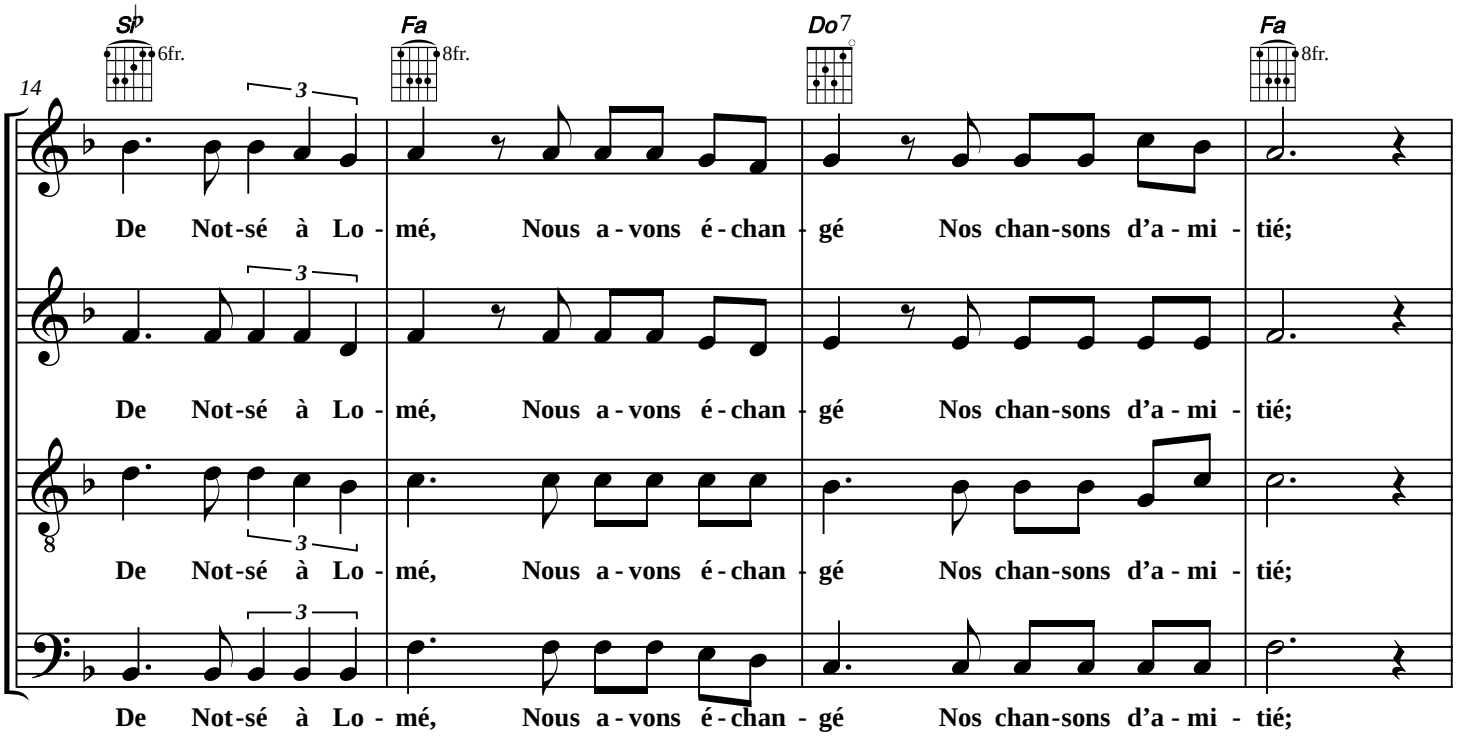
14
Si♭ 6fr.
Fa 8fr.
Do7
Fa 8fr.
De Not-sé à Lo - mé, Nous a - vons é - chan - gé Nos chan-sons d'a - mi - tié;
De Not-sé à Lo - mé, Nous a - vons é - chan - gé Nos chan-sons d'a - mi - tié;
De Not-sé à Lo - mé, Nous a - vons é - chan - gé Nos chan-sons d'a - mi - tié;
De Not-sé à Lo - mé, Nous a - vons é - chan - gé Nos chan-sons d'a - mi - tié;

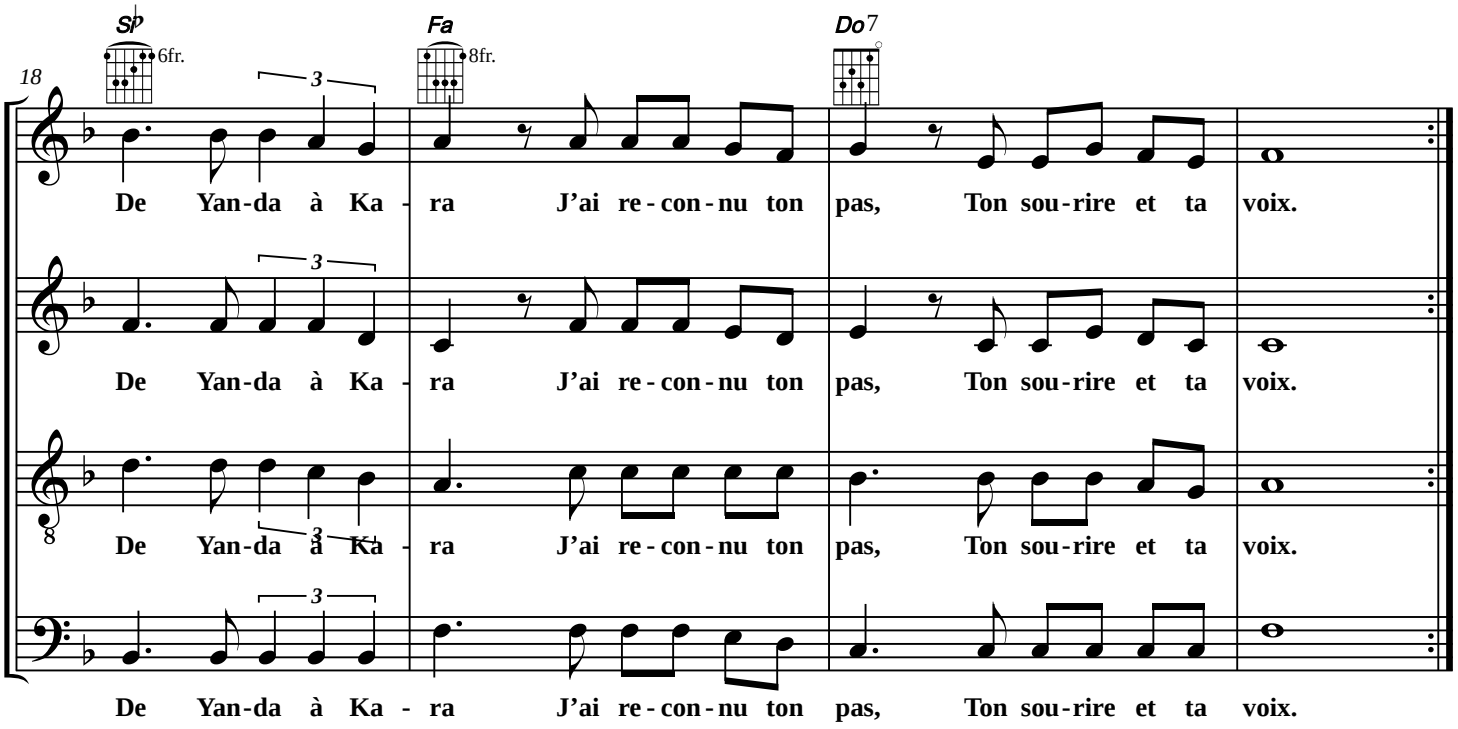
18
Si♭ 6fr.
Fa 8fr.
Do7
De Yan-da à Ka - ra J'ai re - con - nu ton pas, Ton sou-rire et ta voix.
De Yan-da à Ka - ra J'ai re - con - nu ton pas, Ton sou-rire et ta voix.
De Yan-da à Ka - ra J'ai re - con - nu ton pas, Ton sou-rire et ta voix.
De Yan-da à Ka - ra J'ai re - con - nu ton pas, Ton sou-rire et ta voix.

# Togo

**Paroles et musique : Jean-Claude GIANADDA**

*Disque : Veiller & Prier n° 10*

**1 Oh! Oh:**
J’ai découvert l’Afrique, Son rire et son soleil,
Ses pagnes magnifiques, Son accueil sans pareil;
Ces endroits poétiques où l'on s'est rencontrés.
Et ce moment magique où tu m'as adopté.

**Refrain :**
**De Notsé Lomé, Nous avons échangé**
**Nos chansons d’amitié;**
**De Yanda à Kara, J’ai reconnu ton pas,**
**Ton sourire et ta voix.**
**Oh! ...**

**2.** J’ai vu danser l’Afrique, Aux rythmes des djembés,
Et des tamtams magiques, Sur des chants effrénés;
Quand naissent les musiques Au fond des cotonniers;
Sous les fleurs exotiques Des énormes manguiers.

**3.** J’ai eu mal à l’Afrique, Quand, sec, le marigot,
Rend le sol désertique, Et le peul sans troupeau;
Quand le sort maléfique Sur toi s’est acharné;
Rendant ta vie tragique Ton cœur désemparé.

**4.** Ne m’en veut pas l’Afrique, Si je repars chez moi,
Mon cœur est nostalgique, Surtout ne m’oublie pas;
Nos liens restent uniques On s’est apprivoisé;
Ton regard prophétique M’aura tant apporté.