C-D : A 04
Veiller et Prier N°10

Une minute de silence

Paroles et musique : Jean-Claude GIANADDA

arr by Jean-Serge SCHWARTZ

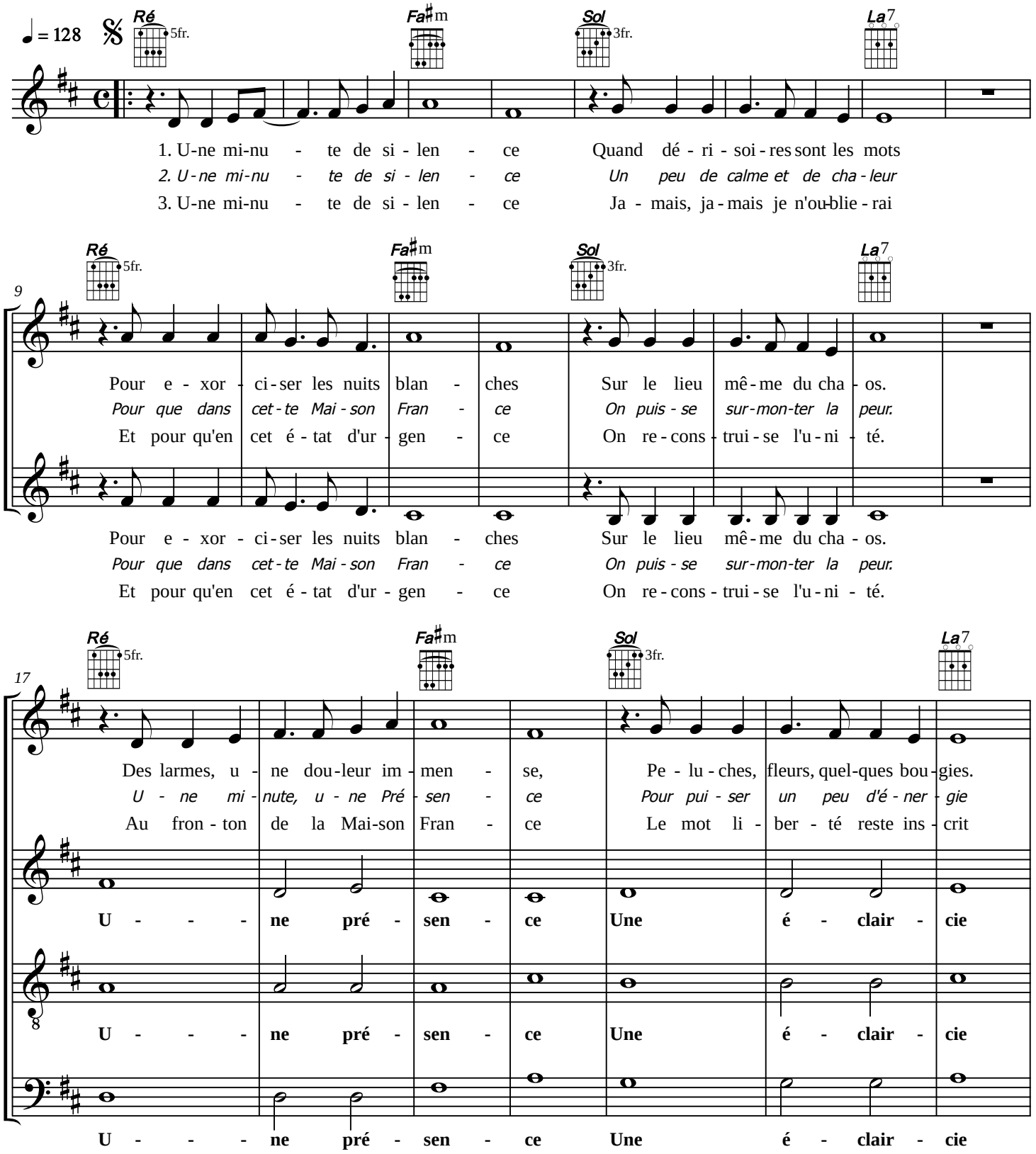

© 2019 Association Saint Bruno

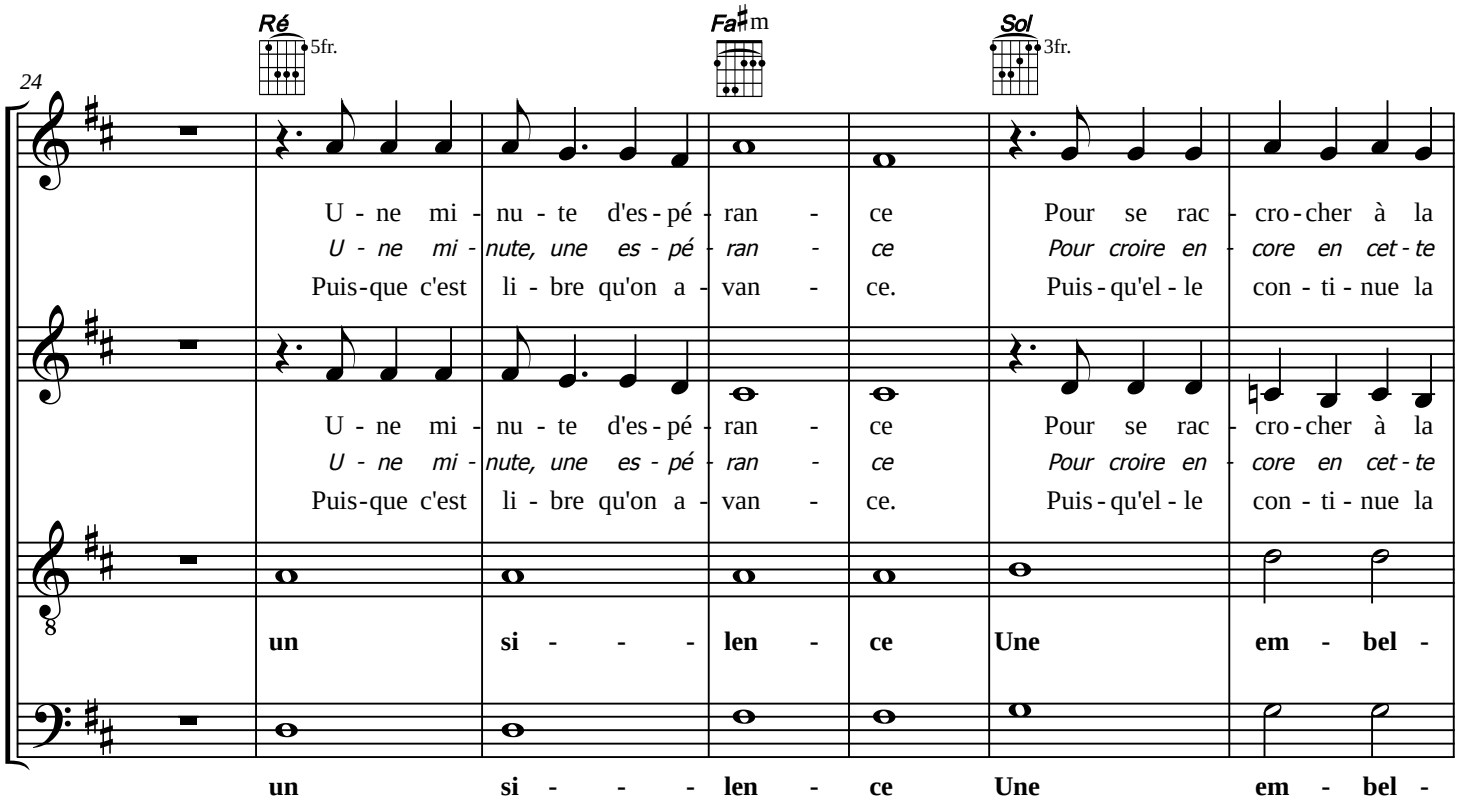
Ré 5fr.
Fa♯m
Sol 3fr.
24
U - ne mi - nu - te d'es - pé - ran - ce Pour se rac - cro - cher à la
U - ne mi - nute, une es - pé - ran - ce Pour croire en - core en cet - te
Puis - que c'est li - bre qu'on a - van - ce. Puis - qu'el - le con - ti - nue la
U - ne mi - nu - te d'es - pé - ran - ce Pour se rac - cro - cher à la
U - ne mi - nute, une es - pé - ran - ce Pour croire en - core en cet - te
Puis - que c'est li - bre qu'on a - van - ce. Puis - qu'el - le con - ti - nue la
un si - - - len - ce Une em - bel -
un si - - - len - ce Une em - bel -

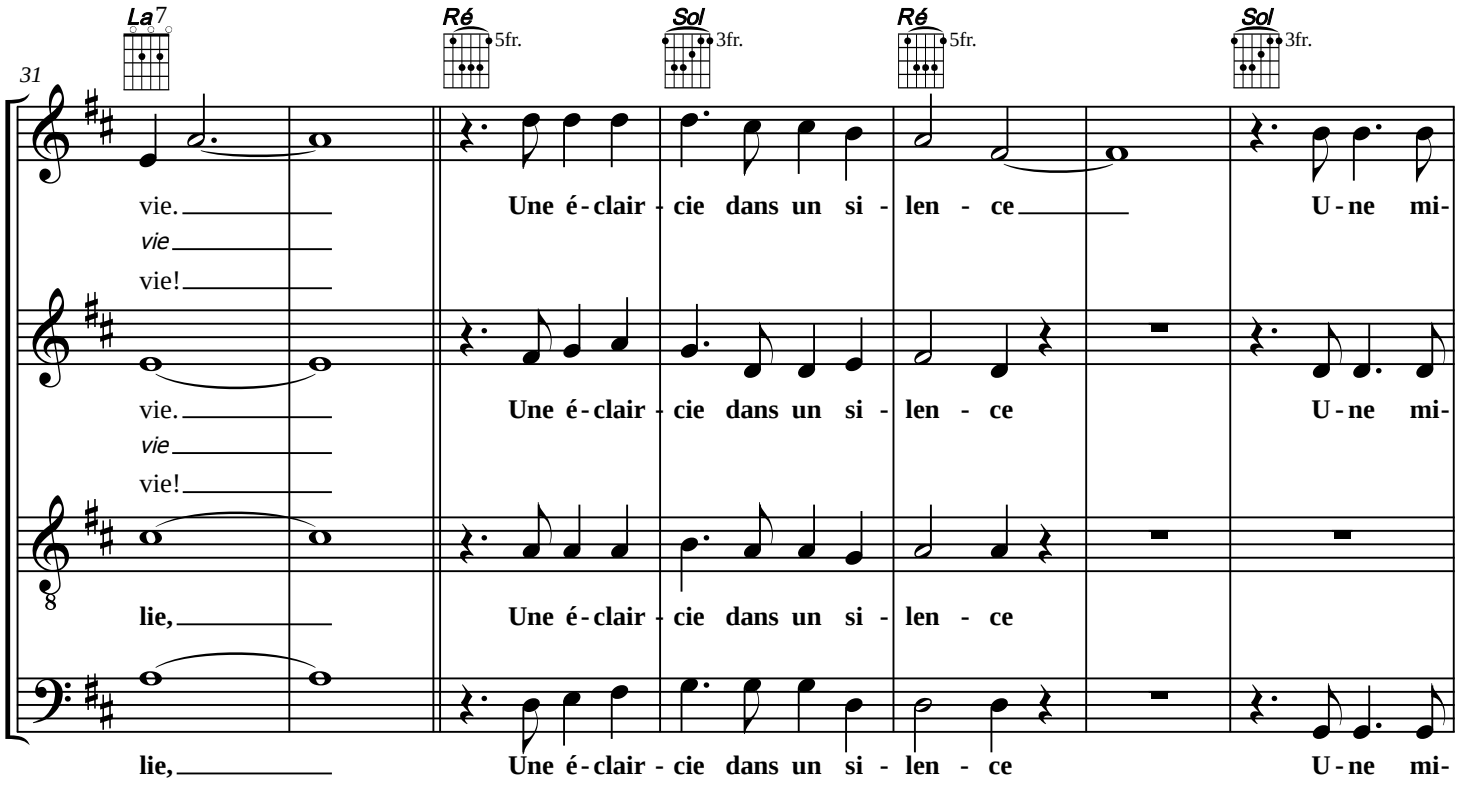
La7
Ré 5fr.
Sol 3fr.
Ré 5fr.
Sol 3fr.
31
vie. Une é - clair - cie dans un si - len - ce U - ne mi-
vie
vie!
vie. Une é - clair - cie dans un si - len - ce U - ne mi-
vie
vie!
lie, Une é - clair - cie dans un si - len - ce
lie, Une é - clair - cie dans un si - len - ce U - ne mi-

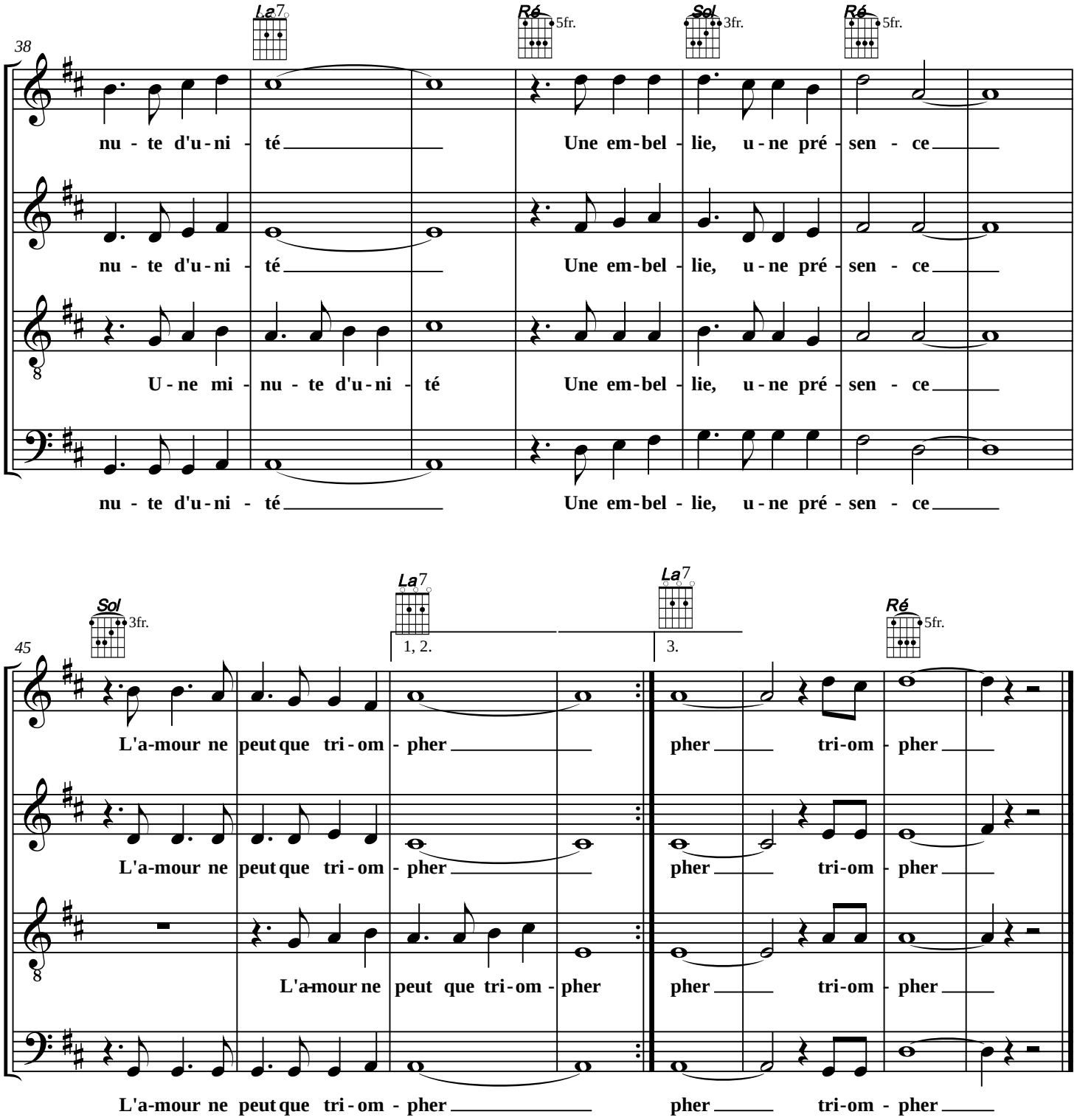
38
La7
Ré 5fr.
Sol 3fr.
Ré 5fr.
nu - te d'u - ni - té
Une em - bel - lie, u - ne pré - sen - ce
nu - te d'u - ni - té
Une em - bel - lie, u - ne pré - sen - ce
U - ne mi - nu - te d'u - ni - té
Une em - bel - lie, u - ne pré - sen - ce
nu - te d'u - ni - té
Une em - bel - lie, u - ne pré - sen - ce
45
Sol 3fr.
La7
1, 2.
La7
3.
Ré 5fr.
L'a-mour ne peut que tri - om - pher
pher tri-om - pher
L'a-mour ne peut que tri - om - pher
pher tri-om - pher
L'a-mour ne peut que tri - om - pher
pher tri-om - pher
L'a-mour ne peut que tri - om - pher
pher tri-om - pher

Une minute de silence

Paroles et musique : Jean-Claude GIANADDA

Disque : Veiller & Prier n° 10

1. Une minute de silence Quand dérisoires sont les mots
Pour exorciser les nuits blanches
Sur le lieu même du chaos.
Des larmes, une douleur immense,
Peluches, fleurs, quelques bougies.
Une minute d'espérance
Pour se raccrocher à la vie.

Refrain :
Une éclaircie dans un silence
Une minute d'unité
Une embellie, une présence
L'amour ne peut que triompher

2. Une minute de silence Un peu de calme et de chaleur
Pour que dans cette Maison France
On puisse surmonter la peur.
Une minute, une Présence
Pour puiser un peu d'énergie
Une minute, une espérance
Pour croire encore en cette

3. Une minute de silence Jamais, jamais je n'oublierai
Et pour qu'en cet état d'urgence
On reconstruise l'unité.
Au fronton de la Maison France
Le mot liberté reste inscrit
Puisque c'est libre qu'on avance.
Puisqu'elle continue la vie!