C-D : A 15
Veiller et Prier N°10

J'attends de Toi, mon Dieu

Paroles et musique : Jean-Claude GIANADDA

arr by Jean-Serge SCHWARTZ

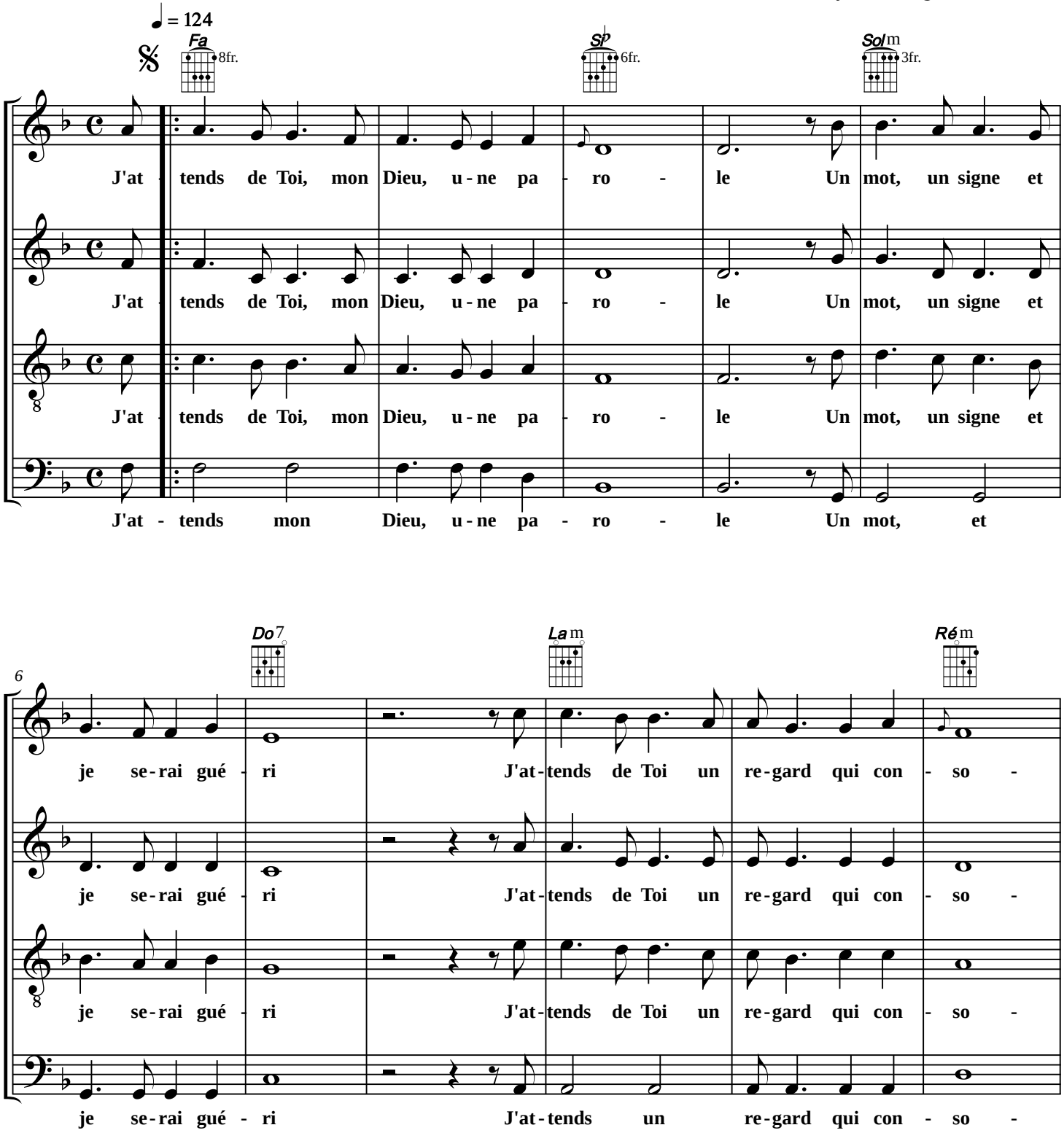

© 2019 Association Saint Bruno

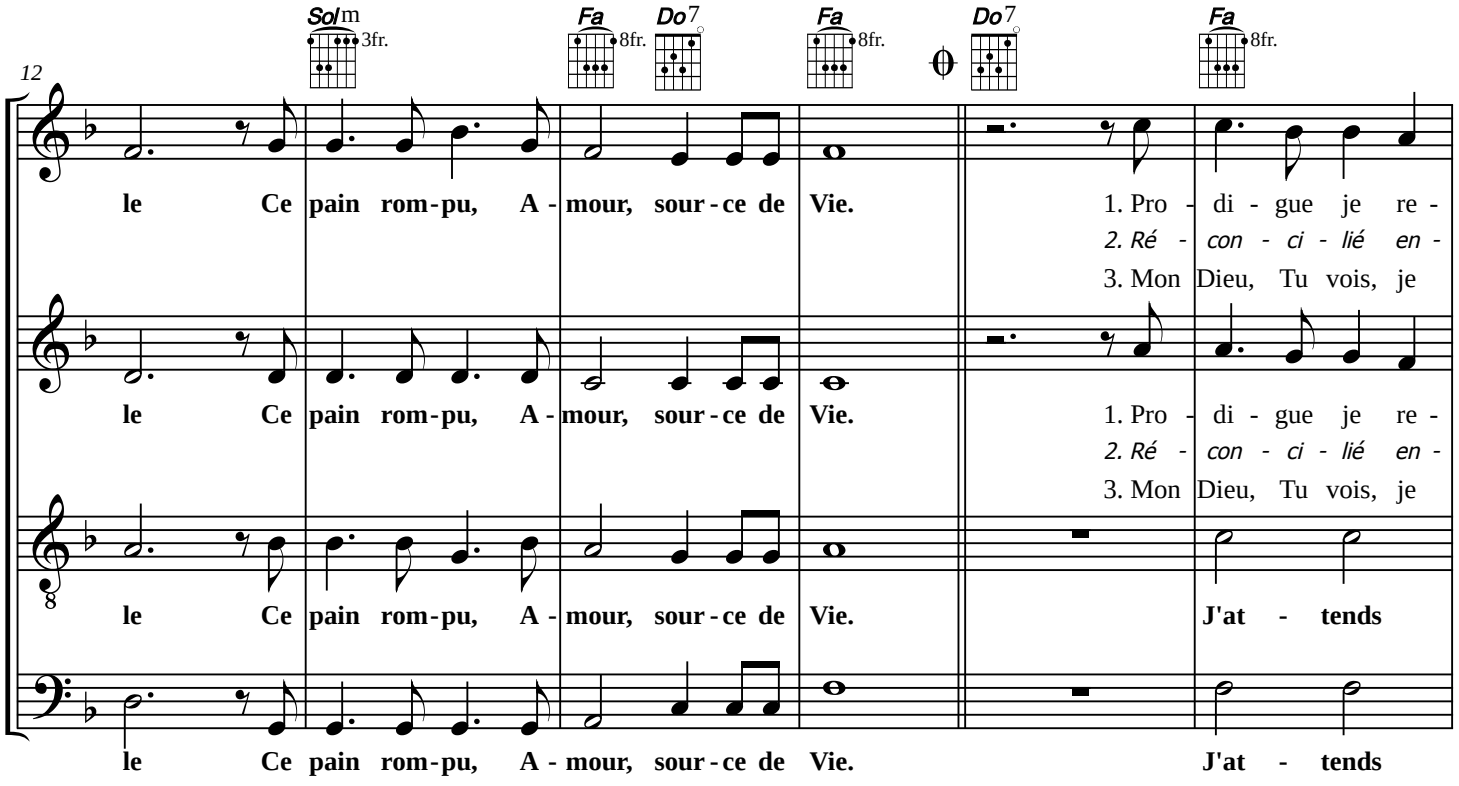
12
Solm 3fr.
Fa 8fr.
Do7
Fa 8fr.
Do7
Fa 8fr.
le Ce pain rom-pu, A-mour, sour-ce de Vie.
1. Pro - di - gue je re -
2. Ré - con - ci - lié en -
3. Mon Dieu, Tu vois, je
le Ce pain rom-pu, A-mour, sour-ce de Vie.
1. Pro - di - gue je re -
2. Ré - con - ci - lié en -
3. Mon Dieu, Tu vois, je
le Ce pain rom-pu, A-mour, sour-ce de Vie.
J'at - tends
le Ce pain rom-pu, A-mour, sour-ce de Vie.
J'at - tends

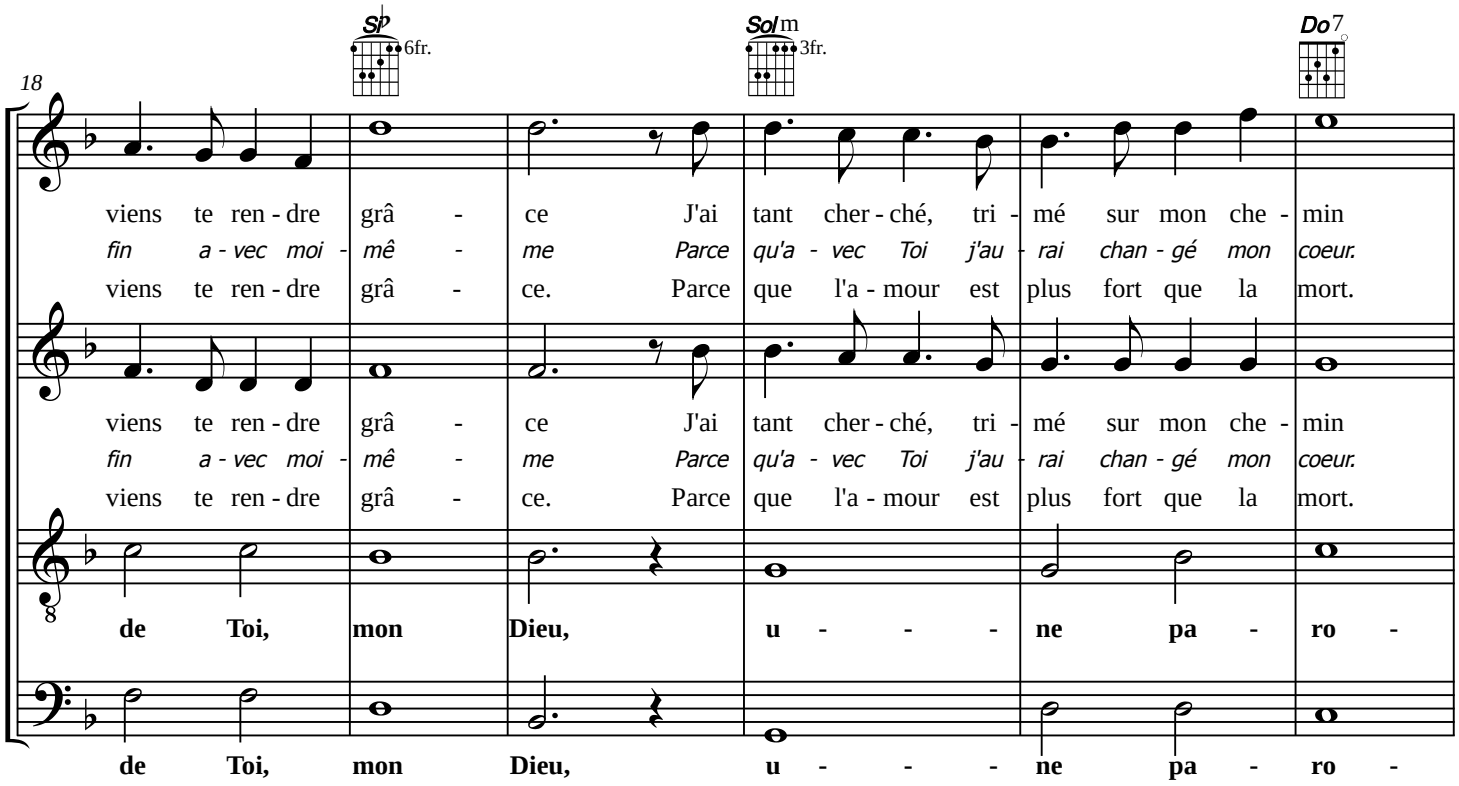
18
Sip 6fr.
Solm 3fr.
Do7
viens te ren-dre grâ - ce J'ai tant cher-ché, tri - mé sur mon che - min
fin a-vec moi - mê - me Parce qu'a - vec Toi j'au - rai chan-gé mon coeur.
viens te ren-dre grâ - ce. Parce que l'a-mour est plus fort que la mort.
viens te ren-dre grâ - ce J'ai tant cher-ché, tri - mé sur mon che - min
fin a-vec moi - mê - me Parce qu'a - vec Toi j'au - rai chan-gé mon coeur.
viens te ren-dre grâ - ce. Parce que l'a-mour est plus fort que la mort.
de Toi, mon Dieu, u - - - ne pa - ro -
de Toi, mon Dieu, u - - - ne pa - ro -

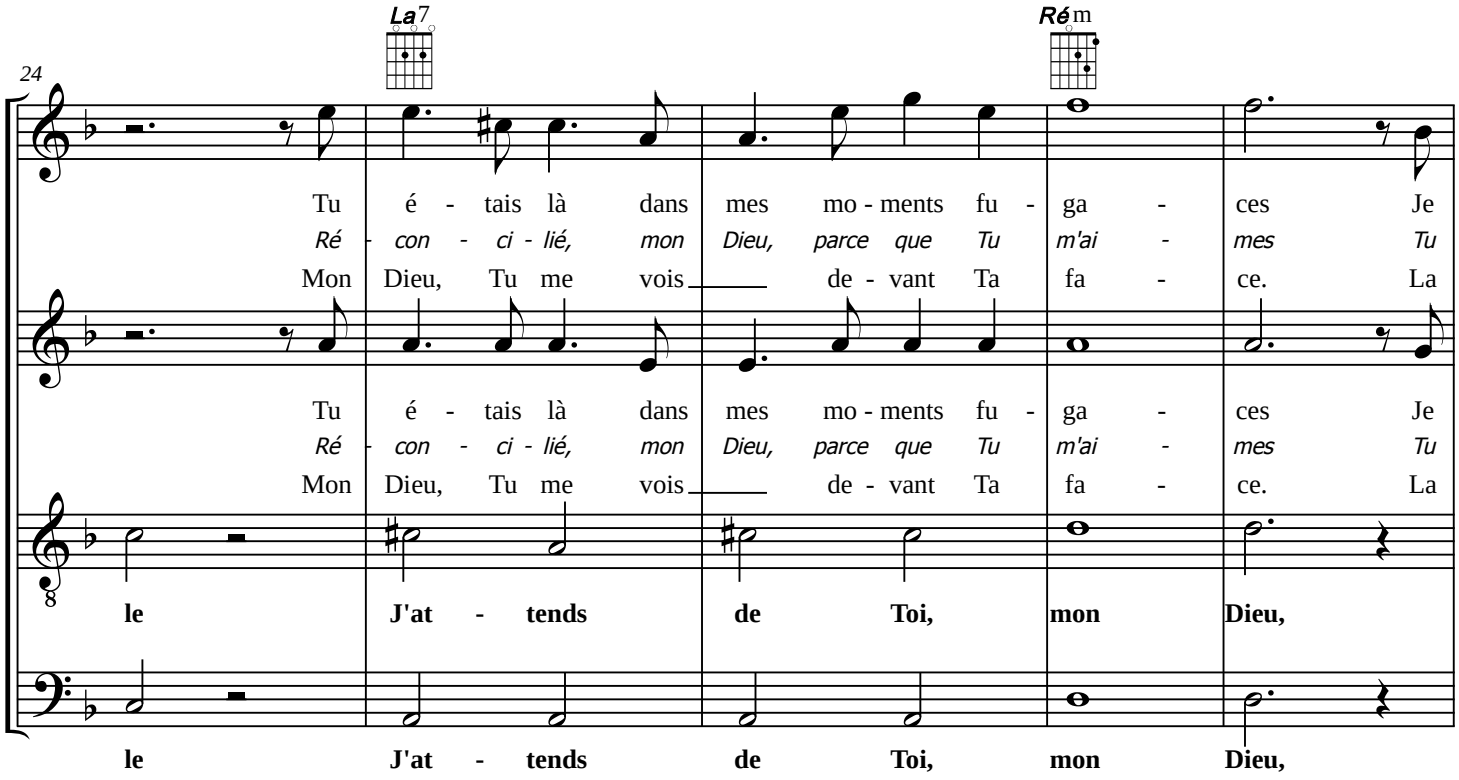
24
La7
Ré m
Tu é - tais là dans mes mo - ments fu - ga - ces Je
Ré - con - ci - lié, mon Dieu, parce que Tu m'ai - mes Tu
Mon Dieu, Tu me vois de - vant Ta fa - ce. La
Tu é - tais là dans mes mo - ments fu - ga - ces Je
Ré - con - ci - lié, mon Dieu, parce que Tu m'ai - mes Tu
Mon Dieu, Tu me vois de - vant Ta fa - ce. La
le J'at - tends de Toi, mon Dieu,
le J'at - tends de Toi, mon Dieu,

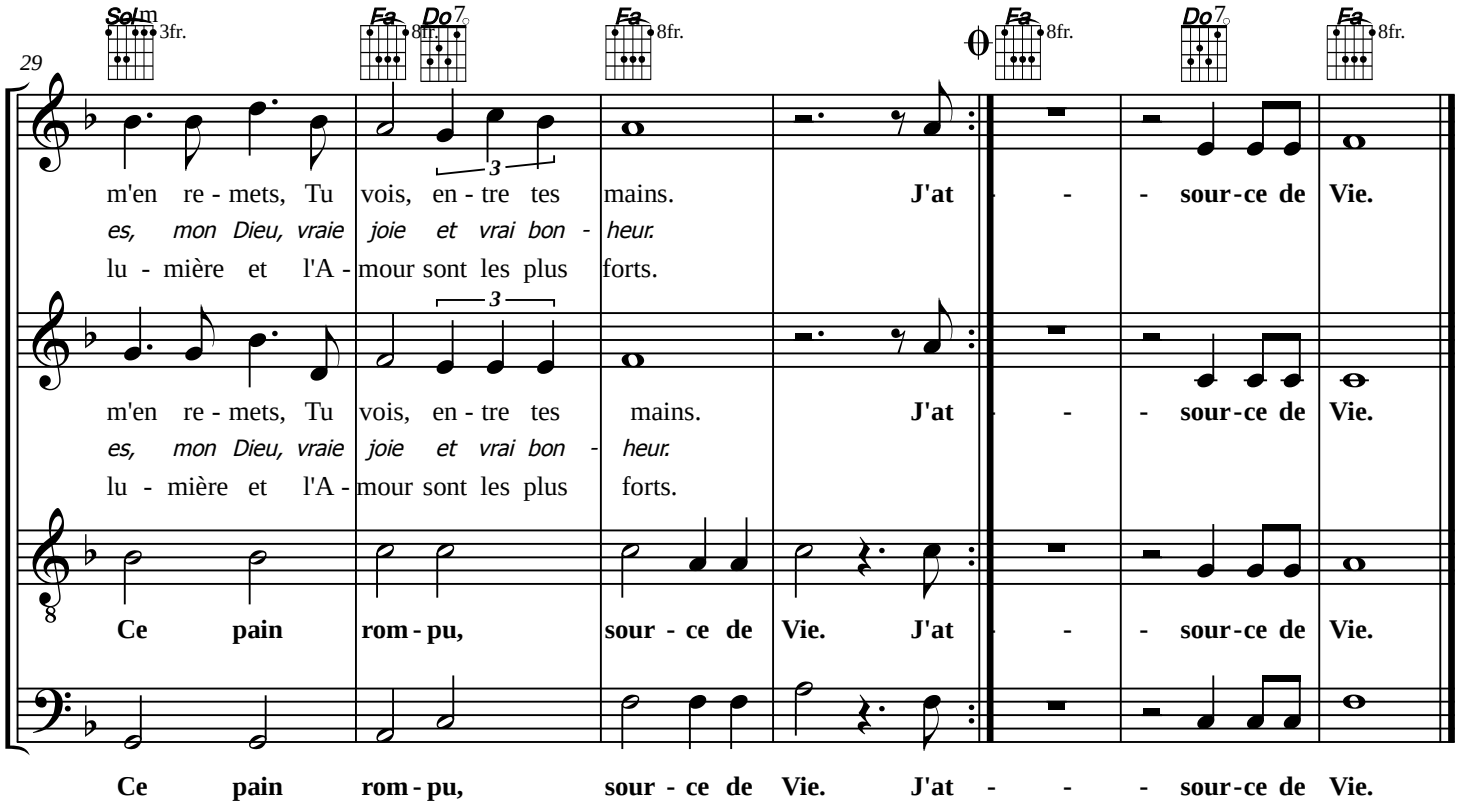
29
Sol m 3fr.
Fa 8fr.
Do7
Fa 8fr.
Fa 8fr.
Do7
Fa 8fr.
m'en re - mets, Tu vois, en - tre tes mains. J'at - - sour-ce de Vie.
es, mon Dieu, vraie joie et vrai bon - heur.
lu - mière et l'A - mour sont les plus forts.
m'en re - mets, Tu vois, en - tre tes mains. J'at - - sour-ce de Vie.
es, mon Dieu, vraie joie et vrai bon - heur.
lu - mière et l'A - mour sont les plus forts.
Ce pain rom - pu, sour - ce de Vie. J'at - - sour-ce de Vie.
Ce pain rom - pu, sour - ce de Vie. J'at - - - sour-ce de Vie.

J'ATTENDS DE TOI mon Dieu

Paroles et musique : Jean-Claude GIANADDA

Disque : Veiller & Prier n° 10

Refrain :

J'attends de Toi, mon Dieu, une parole
Un mot, un signe et je serai guéri
J'attends de Toi un regard qui console
Ce pain rompu, Amour, source de Vie.

1. Prodigue je reviens te rendre grâce
l'ai tant cherché, trimé sur mon chemin
Tu étais là dans mes moments fugaces
je m'en remets, Tu vois, entre tes mains

2. Réconcilié enfin avec moi-même
Parce qu'avec Toi j'aurai changé mon cœur.
Réconcilié, mon Dieu, parce que Tu m'aimes
Tu es, mon Dieu, vraie joie et vrai bonheur.

3. Mon Dieu, Tu vois, je viens te rendre grâce.
Parce que l'amour est plus fort que la mort.
Mon Dieu, Tu me vois devant Ta face.
La lumière et l'Amour sont les plus forts.