C-D : A 09
Veiller et Prier N°09

Simple bougie, rien qu'une rose

Paroles et musique : Jean-Claude GIANADDA

arr by Jean-Serge SCHWARTZ

♩ = 142

Do (3fr.) — Fa (8fr.) — Sol7 — Do (3fr.)

pp

1. J'ai ac-cro-ché ma ro-se blan-che Au mur de la fra-ter-ni-té.
2. J'ai dé-po-sé ma ro-se rou-ge, Près d'u-ne bou-gie é-clai-rée.
3. Frê-le bou-gie, rien qu'u-ne ro-se, Pour dire 'En-semble,on est la Paix'

ff

1. J'ai ac-cro-ché ma ro-se blan-che Au mur de la fra-ter-ni-té.
2. J'ai dé-po-sé ma ro-se rou-ge, Près d'u-ne bou-gie é-clai-rée.
3. Frê-le bou-gie, rien qu'u-ne ro-se, Pour dire 'En-semble,on est la Paix'

Sim-ple bou-gie, Pour vou-loir dé-cla-rer la paix.

Sim-ple bou-gie, Pour vou-loir dé-cla-rer la paix.

La m — Ré m — Sol7 — Do (3fr.)

9

C'est là mon acte de ré-sis-tan-ce Pour af-fir-mer l'U-nion Sa-crée.
Mê-me pas peur de tout c'qui bou-ge Trop d'es-pé-ran-ce en la Paix.
Pour vivre en tout temps, tou-te cho-se, Ce jour d'a-près si com-pli-qué

C'est là mon acte de ré-sis-tan-ce Pour af-fir-mer l'U-nion Sa-crée.
Mê-me pas peur de tout c'qui bou-ge Trop d'es-pé-ran-ce en la Paix.
Pour vivre en tout temps, tou-te cho-se, Ce jour d'a-près si com-pli-qué

Sur tous les murs, J'é-cris ton nom: li-ber-té

Sur tous les murs, J'é-cris ton nom: li-ber-té

© 2019 Association Saint Bruno

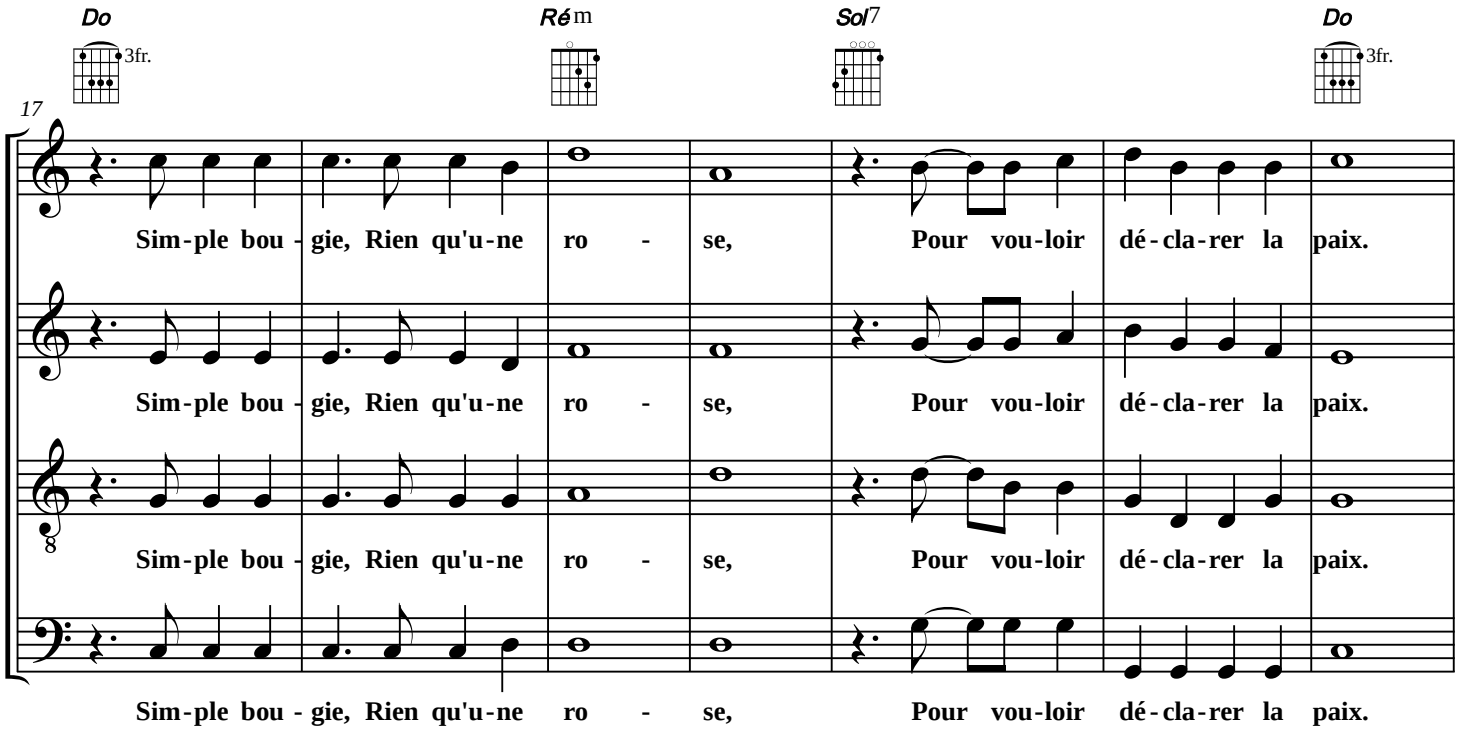
Do
3fr.
Ré m
Sol 7
Do
3fr.
17
Sim-ple bou - gie, Rien qu'u-ne ro - se, Pour vou-loir dé-cla-rer la paix.
Sim-ple bou - gie, Rien qu'u-ne ro - se, Pour vou-loir dé-cla-rer la paix.
Sim-ple bou - gie, Rien qu'u-ne ro - se, Pour vou-loir dé-cla-rer la paix.
Sim-ple bou - gie, Rien qu'u-ne ro - se, Pour vou-loir dé-cla-rer la paix.

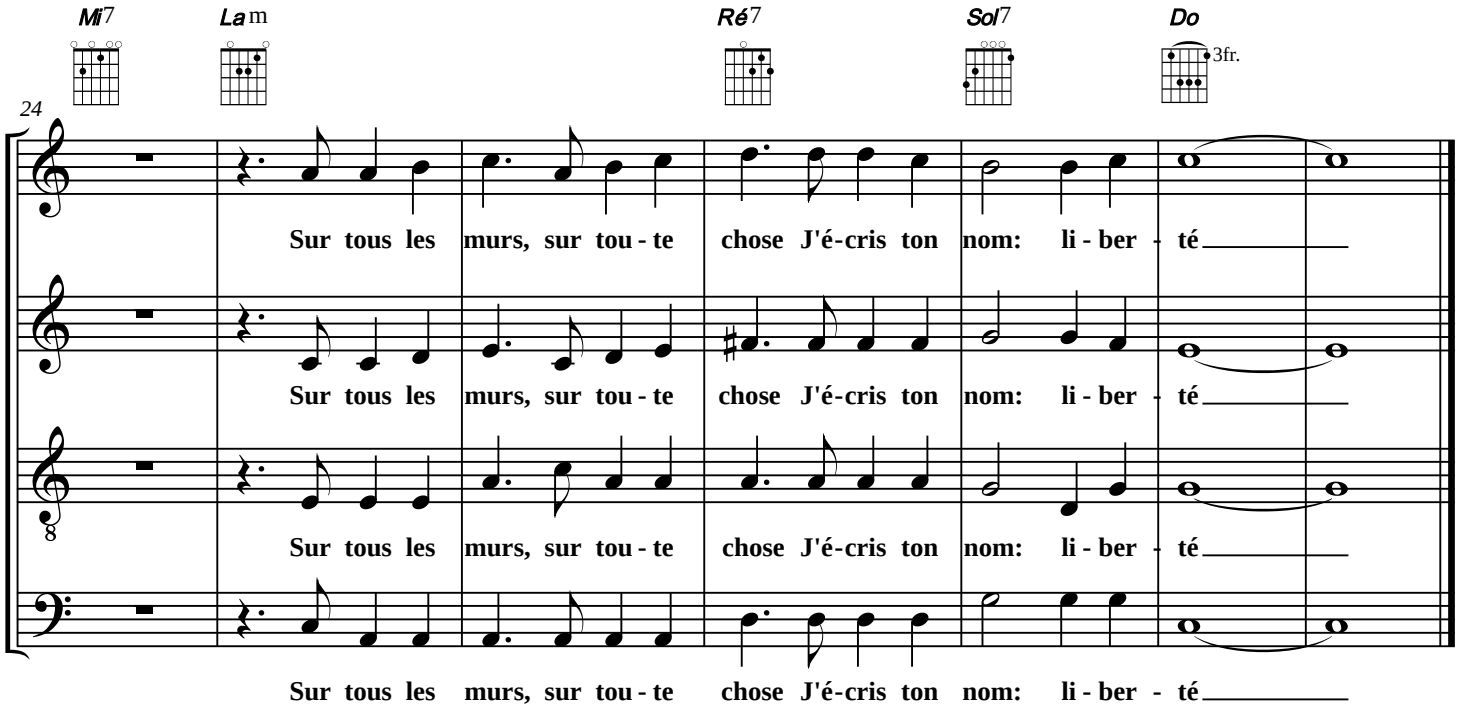
Mi 7
La m
Ré 7
Sol 7
Do
3fr.
24
Sur tous les murs, sur tou - te chose J'é-cris ton nom: li - ber - té
Sur tous les murs, sur tou - te chose J'é-cris ton nom: li - ber - té
Sur tous les murs, sur tou - te chose J'é-cris ton nom: li - ber - té
Sur tous les murs, sur tou - te chose J'é-cris ton nom: li - ber - té

SIMPLE BOUGIE... RIEN QU'UNE ROSE

Paroles & musique : Jean-Claude GIANADDA

Disques : Sortir – Veiller et Prier n° 9

1 J'ai accroché ma rose blanche
Au mur de la fraternité.
C'est là mon acte de résistance
Pour affirmer l'Union Sacrée.

Refrain :
Simple bougie, Rien qu'une rose,
Pour vouloir déclarer la paix.
Sur tous les murs, sur toute chose
J'écris ton nom : liberté

2. J'ai déposé ma rose rouge,
Près d'une bougie éclairée.
Même pas peur de tout c'qui bouge
Trop d'espérance en la Paix.

3. Frêle bougie, rien qu'une rose,
Pour dire « Ensemble on est la Paix »
Pour vivre en tout temps, toute chose,
Ce jour d'après si compliqué